



Docencia

En este capítulo se presentan los datos correspondientes a la actividad docente que se desarrolla en la Fundación Jiménez Díaz.

Como Hospital Universitario de la Universidad Autónoma de Madrid (UAM), la FJD realiza una importante labor docente de pregrado a la que hay que añadir la formación de postgrado mediante el sistema MIR, becarios, asistentes voluntarios y los cursos de doctorado.

La Docencia se completa en la Fundación con la labor desarrollada por la Escuela Universitaria de Enfermería, adscrita a la UAM.



Docencia

Universidad Autónoma de Madrid

Facultad de Medicina

FACULTAD DE MEDICINA

Alumnos de tercer año
Alumnos de cuarto año
Alumnos de quinto año
Alumnos de sexto año
Total

ESCUELA UNIVERSITARIA DE ENFERMERÍA

Alumnos de primer año
Alumnos de segundo año
Alumnos de tercer año
Total

DOCENCIA DE POSTGRADUADOS

Residentes de primer año
Residentes de segundo año
Residentes de tercer año
Residentes de cuarto año
Residentes de quinto año
Medicina Familiar y Comunitaria
Instituto de Cardiología
Total

Becarios en formación completa

Cursos de Doctorado

Sesiones Generales de Hospital (Clínicas y Anatomoclínicas)

FACULTAD DE MEDICINA

La actividad de la Fundación Jiménez Díaz-UTE, en Formación Docente, durante el año 2005, ha seguido una visión integral y coordinada con las otras dos funciones hospitalarias, asistencial e investigadora, con objeto de optimizar la calidad en la atención al paciente. Su misión ha consistido en la aplicación progresiva de la reciente programación internacional de educación sanitaria básica, postgrado y formación profesional continuada (Trilogía de la WFME), en lógico concierto con la Universidad, como estándar global, científico y ético, para la mejora progresiva de la calidad.

Para conseguirlo se ha fomentado la continua adquisición de conocimientos científicos, actitudes, competencias y habilidades de todos los profesionales de la FJD, sanitarios y no sanitarios, según su función y nivel, teniendo en cuenta la progresiva diferente prevalencia de enfermedades, el desarrollo de la nueva tecnología y la posibilidad actual de aplicar la Medicina Basada en la Evidencia mediante la traslación de los resultados de la investigación, básica y clínica, a la asistencia al paciente.

La coordinación integral de la Formación Docente se desarrolló con el diseño de un organigrama funcional con dependencia de una Subdirección Clínica insertada en la Dirección Médica y Gerencia y en correspondencia con las demás direcciones del Hospital. Su actuación aprovecha todas las sinergias consecuentes del mismo e interrelaciona, además, la acción de

todos los colectivos de trabajadores de la FJD, mediante la creación de foros de expresión, o Subcomités, consultivos de la Subdirección de Formación Docente.

Subdirección docente **Mercedes Ruiz Moreno**

Coordina la Formación Docente de Pregrado de Medicina y Enfermería, Postgrado o Especialidades Clínicas y Formación Continua de los diferentes colectivos de trabajadores de la FJD.

Subcomité de Formación Docente de Estudiantes de Medicina, de la FJD-UTE

Mercedes Ruiz Moreno
Enrique Gómez Barrera
Luis Requena Caballero
Luis Rico Zabalza
Benjamín Pérez Villacastín
Ricardo Sainz de la Cuesta
Santiago Cifuentes
Nieves Domínguez
Pedro Borrego Jiménez
Virginia Sanz García
Cristina Martín Sánchez
Nuria Gil Villanueva
Santiago García Tizón
Ana Muñoz Lozano
Mercedes Rubert de la Piedra



UNIDAD DOCENTE FJD-UAM

Comienza en el curso 1970-71, al constituirse la FJD en parte de la Universidad Autónoma de Madrid y, en base a la Ley Orgánica II/ 1993 del 25 de agosto, en Hospital Universitario de la misma por Convenio entre ambas Instituciones.

Vicedecano

Enrique Gómez Barrena

Delegado del Decano

Ricardo Sainz de la Cuesta

Coordinadores de Curso

Luis Rico Zabalza, tercer curso

Ricardo Sáinz de la Cuesta, cuarto curso

Luis Requena Caballero, quinto curso

Benjamín Pérez Villacastín, sexto curso

Departamentos Docentes

Medicina

Microbiología

Medicina

Cirugía

Obstetricia y Ginecología

Patología

Pediatría

Psiquiatría

PROFESORES

Catedráticos

Egido de los Ríos, Jesús (Medicina)

Oya Otero, Manuel (Medicina)

Vela Navarrete, Remigio (Cirugía)

Titulares

Barat Cascante, Antonio (Patología)

Díaz-Recasens, Joaquín (Obstetricia y Ginecología)

Farré Muncharaz, Jerónimo (Medicina)

Gómez Barrena, Enrique (Cirugía)

González de Rivera, Francisco (Psiquiatría)

Herrera Pombo, José Luis, (Emérito de Medicina)

Herrero-Beaumont Cuenca, Gabriel (Medicina)

Pereda García, Juan Manuel (Medicina)

Pérez Villacastín, Benjamín (Medicina)

Porres Cubero, Juan Carlos (Medicina)

Requena Caballero, Luis (Medicina)

Ruiz Moreno, Mercedes (Pediatria)

Sáinz de la Cuesta, Ricardo

Suárez García, Angel (Cirugía)

Asociados

Cazorla Jiménez, Alicia

Fortes Alen, José Ramón

Manzarbeitia Arambarri, Félix D.

Renedo Pascual, Guadalupe

Rivas Manga, M^a Francisca

Sarasa Corral, José Luis

Cenjor Español, Carlos J.

Del Rio Priego, Antonio

García Sandoval, Blanca

González Enguita, Carmen

Gutierrez Fonseca, Raimundo

Jimenez Alfaro, José Ignacio

Yébenes Badía, Alfredo

Ruiz Barnes, Pedro Antonio

Turrión Sanz, Francisco

Zapatero Gaviria, Jose Julio

Andrés Cañas, Raimundo

Caramelo Díaz, Carlos A.

Díaz Curiel, Manuel

Fariña Sabaris, M^a Carmen

Fernandez Guerrero, Manuel

García Ruíz-Espiga, Pedro José

Gomez Octavio, Juan

Gonzalez Mangado, Nicolás

Gorgolas Hdez.-Mora, Miguel

Lara Capellan, Jose Ignacio

Llamas Sillero, M^a Del Pilar

Lobo Samper, Francisco

Lopez Lorenzo, José Luis

Martin Moreno, Lucía

Molins Otero, Antonio

Palomino Díaz, M^a Pilar

Perez Higuera, Antonio

Plaza Perez, Juan José

Rico Zalba, Luis Alfonso

Rovira Loscos, Adela

Sanchez-Fayos Calbuig, Paloma

Sanchez Pernaute, Olga

Serratos Fernandez, José M^a

Tuñon Fernandez, José

Vallejo Galbete, Javier

Cifuentes Sulzberger, Santiago

Fuente Hernández, Luis A. De La

Plaza Arranz, Javier

Bernacer Borja, Mercedes

Dominguez Garrido, M^a Nieves

Escorihuela Esteban, Ricardo

Leal Orozco, Ana M^a

Perez Tejerizo, Gloria Angeles

Serrano Loredo, Cristina

Anatomía Patológica

Anatomía Patológica

Anatomía Patológica

Anatomía Patológica

Anatomía Patológica

Anatomía Patológica

Cirugía (O.R.L.)

Cirugía (Vascular)

Cirugía (Oftalmología)

Cirugía (Urología)

Cirugía (O.R.L.)

Cirugía (Oftalmología)

Cirugía (C. Gral y Ap.Dig)

Cirugía (Neurocirugía)

Cirugía (Cuello y Mama)

Cirugía (Toracica)

Medicina (Med.Interna)

Medicina (Nefrología)

Medicina (Med.Interna)

Medicina (Dermatología)

Medicina (Med.Interna)

Medicina (Neurología)

Medicina (Medi.Interna)

Medicina (Neumología)

Medicina (M.I. Infec.)

Medicina (Endocrinolog.)

Medicina (Hematología)

Medicina (Oncología)

Medicina (Hematología)

Medicina (Dermatología)

Medicina (Urgencias)

Medicina (Inmunología)

Medicina (Radiología)

Medicina (Nefrología)

Medicina (Med. Interna)

Medicina (Endocrinolog.)

Medicina (Digestivo)

Medicina (Reumatología)

Medicina (Neurología)

Medicina (Cardiología)

Medicina (Neumología)

Obstetricia-Ginecología

Obstetricia-Ginecología

Obstetricia-Ginecología

Pediatría

Pediatría

Pediatría

Pediatría

Pediatría

Pediatría



Docencia

Universidad Autónoma de Madrid

Facultad de Medicina

Acosta Romero, José Francisco Psiquiatría
Baca García, Enrique Psiquiatría
Ceverino Domínguez, Manuel Antonio Psiquiatría
Quintero Gutierrez, Javier Psiquiatría
Ponte Miramontes, M^a del Carmen Medicina Preventiva
Soriano García, Francisco Medicina Preventiva

Secretaría Unidad Docente
Sonia Durán Rocha

ALUMNOS DE SEXTO CURSO

Delegadas
Mercedes Rubert de la Piedra
Ana Muñíz Lozano

Grupos de Rotación

Grupo 1
Ainoa Muñoz Sanjosé
M^a Teresa Cuesta Rubio
Celia García Sáinz Pardo
Sheila Picorelli Ruiz
M^a del Mar de Haro García

Grupo 2
Alejandro Villanueva Afán de Ribera
Nuria Masip Rodríguez
Gloria Vazquez Grande
Mercedes Rubert de la Piedra
Ana Fuentes Solana

Grupo 3
Cristina Castaño de la Mota
Beatriz Cabeza Martín
M^a Jesus Matias García
Carlos Castaño Milla
Javier Cora
Luis Miguel Alcoba García

Grupo 4
Vanessa Sendín Martín
Patricia Sabín Gutiérrez
M^a Lorena Diez Berrio
Elvira Vallespir Arroyo
Marisa Sanz Calvo

Grupo 5
Clara Villalba Castaño
Ana Muñíz Lozano
Andrea Mariscal de Alba
Almudena Román Pascual
Nuria Muñoz García

Grupo 6
Helena Marcos Martín
Andrea Calmeyer Mayor
Marta Jiménez
José Nieto Tolosa

Grupo 7
Ana Isabel Hernández Sánchez
Inés Gomez Molins
Elena Monedero Martínez-Pardo
Ian Roberts Martínez-Aguirre

Grupo 8
Sergio García Blas
Alberto Hernando Arteche
Belén González Casanova
Blanco Herrero

Rotaciones
Desde septiembre de 2005 a mayo 2006
Pediatria: grupos 1, 2, 3, 4, 5, 6, 7, 8
Obstetricia y Ginecología: 8, 1, 2, 3, 4, 5, 6, 7
Urgencias: 7, 8, 1, 2, 3, 4, 5, 6
Medicina Interna: 6, 7, 8, 1, 2, 3, 4, 5
Atención Primaria: 5, 6, 7, 8, 1, 2, 3, 4
Aparato Digestivo: 4, 5, 6, 7, 8, 1, 2, 3
Radiología: 3, 4, 5, 6, 7, 8, 1, 2
Optativa: 2, 3, 4, 5, 6, 7, 8, 1

ALUMNOS DE QUINTO CURSO

Delegados
Nuria Gil Villanueva
Santiago García Tizón

Grupos de Rotación

Desde octubre de 2005 a mayo 2006

Grupo 1
Borja Vargas Rojo
Nuria Martín Cardenal
Carlos López Orosa
Lucia Martínez Manrique

Grupo 2
Ana Fernández Alfonso
Eduardo Morales Sorbías
María Sopeña Coruinos
Beatriz Sierra del Blanco

Grupo 3
Concepción Camús Sánchez
Nuria Nieto Gabucio
Fernando Murciano García

Grupo 4
Javier Padilla Bernáldez
Ana Hernangómez
María Eugenia León

Grupo 5
Amanda Aragón Olaguibe
Leticia González Vives
Aranzazu González Posada Flores



Begoña González Molina

Grupo 6

Gloria del Olmo Ruiloba

Víctor González Arias

Javier Cervera Irimia

Nuria Gil Villanueva

Grupo 7

Raquel San Martín Moral

Ignacio Ahumada Berdonces

Inés Alía Arroyo

Eva Marchán Martín

Elena Lucena de Pablo

Grupo 8

Natacha Apentchencko

M^a Carmen Nogales Nieves

Angela Morro Ramón

Grupo 9

M^a Consuelo Fernández Izquierdo

María Hidalgo Urquiz

Ana Camarena Toyos

Grupo 10

Claudia Pérez Velilla

Marta Díez Pérez

Lucía Esteban Fernández

Lucía García Blázquez

Grupo 11

Santiago García Tizón

Virginia

Natalia Álvarez López

Eduardo Aroyo Úcar

Grupo 12

Jonathan Esteban Sánchez

Elena Sanz Pascual

Stephanie Ngo Pombe

M^a Laura Morillas Fernández

Rotaciones

Desde octubre de 2005 a mayo 2006

Endocrinología y Hematología: Grupos: 1 y 2, 3 y 4, 5 y 6, 7 y 8, 9 y 10, 11 y 12

Nefrología y Urología: Grupos: 3 y 4, 5 y 6, 7 y 8, 9 y 10, 11 y 12, 1 y 2

Cirugía Traumatólogica y Ortopedia: Grupos: 5 y 6, 7 y 8, 9 y 10, 11 y 12, 1 y 2, 3 y 4

Reumatología y Dermatología: Grupos: 7 y 8, 9 y 10, 11 y 12, 1 y 2, 3 y 4, 5 y 6

Otorrinolaringología y Oftalmología: Grupos: 9 y 10, 11 y 12, 1 y 2, 3 y 4, 5 y 6, 7 y 8

Psiquiatría y Psicología Clínica: Grupos: 11 y 12, 1 y 2, 3 y 4, 5 y 6, 7 y 8, 9 y 10

ALUMNOS DE CUARTO CURSO

Delegados

Virginia Sanz García

Cristina Martín Sánchez

Grupos de Rotación

Grupo 1

Teresa Hernández Carbonel

Elena Requena Buitrago

Blanca Hernández Macho

Patricia Ramiro Millán

Grupo 2

Elisa Martínez Litago

Agustina Martínez Lajara

Irene Elizondo Rua

Grupo 3

Patricia Jiménez González

Silvia Pascual Gil

Rosa Torremocha García

María Martín Luengo

Grupo 4

Nieves Gascón Costoso

Cristina Muñoz Linares

Bennie Peters

Grupo 5

Ignacio López Maturana

Javier Rodríguez Guillen

Miriam simón Ochoa

Susana Villar García

Grupo 6

M^a José Suero Jiménez

Lorena Ballega Torres

Samuel Martín Pérez

Patricia López Pardo

Grupo 7

Marta Agenjo González

María Merino Viveros

Natalia Acedo Domínguez

Sara de Miguel Martín

Grupo 8

Nuria Acosta García

Sandra Bermúdez Nieto

Julio José Fernández López

Jorge Gómez-Arnau Ramirez

Grupo 9

Elena López Ramiro

Cristina Martín Sánchez

Ana Isabel Maraña Pérez

Grupo 10

María Santamaría Cadavid

Marina García García de Acilu



Docencia

Universidad Autónoma de Madrid

Facultad de Medicina

Ana Casado Plasencia

Grupo 11

Raquel Arellano Pulido

Guillermo Mena Pinilla

Sonia Pérez González

Pia Denmark

Grupo 12

Eva Vierge Hernán

Sandra Pacheco Cantero

Hilario Minguez Pérez

Alexander Darbinjan

Grupo 13

Virginia Sanz García

Itziar Palmi Crtés

Silvia Abad Arevalillo

Tiela Flauke Hahn

Grupo 14

Laura Jimeno Anaya

Laura Pérez Fernández

Miriam Holgado Catalán

Manuel Metzger

Rotaciones

Desde octubre de 2005 a mayo de 2006

Obstetricia y Ginecología: Grupos: 1-2, 3-4, 5-6, 7-8, 9-10, 11-12, 13-14

Pediatría: Grupos: 3-4, 4-6, 7-8, 9-10, 11-12, 13-14, 1-2

Respiratorio: Grupos: 5-6, 7-8, 9-10, 11-12, 13-14, 1-2, 3-4

Circulatorio: Grupos: 7-8, 9-10, 11-12, 1-2, 3-4, 5-6

Cirugías General y de Aparato Digestivo: Grupos: 9-10, 11-12, 13-14, 1-2, 3-4, 5-6, 7-8

Cirugías Torácica y Cardiovascular: Grupos: 11-12, 13-14, 1-2, 3-4, 5-6, 7-8, 9-10

Neurología y Neurocirugía: Grupos: 13-14, 1-2, 3-4, 5-6, 7-8, 9-10, 11-12

ALUMNOS DE TERCER CURSO (2005-06)

Delegados

Pedro Borrego Jiménez

Grupos de Rotación

Grupo 1

Marina Nogueras Carrasco

Álvaro García Vega

María Victoria Herranz Izquierdo

Alejandra Irichina

Grupo 2

Victor Cölliga Jiménez

Pedro Borrego Jiménez

Teresa Caverro Escribano

María Mora Matilla

Patricia Crespo Lastras

Grupo 3

Esther Colmenarejo García

Ignacio Brunel García

Eneida Bra Insa

Antonio Domínguez Chaos

Gemma Chamorro Barreda

Grupo 4

Miryam Triana Junco

Elena Martínez Robles

Celia López Zaldivar

Elena De Armas Romas

Ana Santos Muñoz

Grupo 5

Carolina Burgos González

Ana Belén Gallardo Herrera

Belén Matía Hernández

Diana Moreno Muñoz

Teresa Rivera Schmitz

Grupo 6

Gema María Vicente Sánchez

Noelia Villafranca Ortega

Elena Villaverde San Juan

Carmen María Zurdo Díaz

Ánxela Vidal González

Grupo 7

Asunción Ballester Martínez

Lara Angulo Martínez

Lara Blasco Velázquez

María José Suero Jiménez

Grupo 8

Conrado Jorge Finnigan

Pedro de María Pallares

Cristina Serrano Riobobos

Jana Ruiz Herrero

ACTIVIDADES PROGRAMADAS POR EL SUBCOMITÉ DE FORMACIÓN DE ESTUDIANTES FJD-UTE

–Minicongreso médico de estudiantes de 6º curso de la Unidad Docente FJD-UAM, con presentación de Posters de casuística clínica y elección de los 4 mejores para exposición oral y con dotación económica. Las comunicaciones fueron expuestas oralmente, por ellos, en el Aula Magna y, después de unas sentidas palabras de Virginia Calvo, como representante de los estudiantes, y del Profesor



Benjamín Pérez Villacastín, en representación del profesorado, se procedió a la entrega de los premios y diplomas por el Sr. Decano de la Facultad de Medicina, Profesor D. Valentín Cuervas, el Director Médico de la FJD, Dr. Luis Guinea, el Vicedecano de Coordinación Universitaria, Profesor D. Enrique Gómez Barrena y las Subdirectoras de Investigación y de Formación Docente de la FJD, Profesoras Dña Carmen Ayuso y Dña Mercedes Ruiz Moreno.

–Acto Académico de Bienvenida a los Estudiantes de 4º curso por la Subdirectora de Formación Docente, con asistencia de Alumnos, Coordinadores de Curso, Director Médico y Profesores y explicación de las peculiaridades de la Unidad Docente FJD-UAM.

CURSOS DE DOCTORADO

Medicina

Clínica e Investigación en aterosclerosis (aterotrombosis). Dres Tuñón Fernández y Egido de los Ríos
Diagnóstico por la imagen. Dr Pérez Villacastín
Factores de riesgo y tratamiento de la enfermedad cardiovascular. Dr. Oya Otero

Problemas prácticos de medio interno. Entrenamiento mediante casos clínicos. Dr. Caramelo
Avances en Enfermedades Digestivas. Dr. Porres Cubero

Atrial fibrillation, sudden, death and Herat failure (Miocardio: lazos eléctricos y mecánicos). Dr. Farré
Avances en Endocrinología, Nutrición y Diabetes. Dr. Herrera

Obstetricia y Ginecología

Genética, Diagnóstico Prenatal por Ultrasonido. Dr. Díaz Recasens

Pediatría:

Avances de los Procedimientos Terapéuticos en Pediatría. Dras Leal y Ruiz Moreno

Cirugía

Antimicrobianos en Cirugía. Dr. Vela

Patología mamaria. Dr Turrión

Patologías tiroidea y paratifoidea. Dr. Turrión

Metabolismo mineral óseo. Dres. Díaz Curiel y Gómez Barrena

Anatomía Patológica

Glomerulopatías, aspectos morfológicos y avances fisiopatológicos. Dr. Barat



Docencia

Universidad Autónoma de Madrid

Escuela Universitaria de Enfermería

ESCUELA UNIVERSITARIA DE ENFERMERÍA

La Escuela Universitaria de Enfermería de la Fundación Jiménez Díaz- Capiro es un Centro Adscrito a la Universidad Autónoma de Madrid ratificado en el último Convenio de adscripción, suscrito el 13 de diciembre de 1999, entre la Universidad y nuestro Centro, está sujeto a las normas académicas de dicha Universidad, teniendo marcados unos Objetivos Académicos, tanto en los créditos teóricos, como en los créditos prácticos-clínicos de acuerdo con el vigente Plan de Estudios, publicado en el Boletín Oficial del Estado, con fecha de 18 de junio de 1999.

Depende económica y administrativamente de la Fundación Jiménez Díaz-Capiro, de las mensualidades de los alumnos y de las tasas académicas autorizadas por el Real Decreto de las Escuelas Adscritas. La Escuela como Centro Docente, esta comprometida como el resto de las Universidades Españolas, con el nuevo reto del Espacio Europeo de Educación Superior, trata de continuar progresando en la calidad y seguridad de sus enseñanzas, adaptándonos a las nuevas metodologías enseñanza - aprendizaje, fomentando en los alumnos el desarrollo del pensamiento crítico, y así, poder lograr que germine en ellos, la inquietante actitud por la investigación, poniendo a su alcance los conocimientos y herramientas necesarias, para que puedan manejar con éxito las nuevas tecnologías de la información, para la posterior comunicación y divulgación de los avances logrados.

Esperamos que nuestros futuros Profesionales sean líderes en su campo, que adquieran los compromisos que la disciplina tiene con los pacientes y la sociedad, y que su "que hacer" profesional linden con la excelencia.

Para poder facilitar a nuestros alumnos la consecución de estos objetivos, pretendemos en la medida de lo posible, mejorar las instalaciones (infraestructura), así como los recursos humanos y materiales. No podemos obviar que para el logro de estos fines, la Escuela, como Centro adscrito a la Universidad Autónoma de Madrid (UAM), cuenta con la colaboración de los alumnos, profesores y profesionales de la Fundación y está sujeta a las normas académicas de dicha Universidad.

Directora:

M^a Ángeles Matesanz Santiago

Secretaria de Estudios:

Amparo Blanco Trufero

Profesora Titular Adscrita:

Paloma Rodríguez Gómez

Personal Administrativo:

M^a de las Nieves García Conejero

Profesoras de Prácticas:

M^a Angeles Matesanz Santiago

Amparo Blanco Trufero

Paloma Rodríguez Gómez

Comisión de Biblioteca:

M^a Ángeles Matesanz Santiago

J. Francisco Acosta Romero

Amparo Blanco Trufero

Cecilia Barriuso Rodríguez

Paloma Rodríguez Gómez

Ayudantes Sanitarios:

Ana M^a Bodega García

Mercedes Soto Casatejada

Servicios Generales:

M^a Carmen Gómez Martín

ACCESO 2005-2006

Se realiza la preinscripción y la selección de Alumnos de Primer Curso en los Departamentos que la Universidad tiene destinados para este fin, Pabellón B, en el Campus Universitario -Ctra. de Colmenar, Km. 15.

Nota mínima de acceso para los diferentes grupos:

Selectividad, LOGSE o Asimilados: 6,09

Formación Profesional de Segundo Grado,

o Módulo III: 8,10

Diplomados, Licenciados: Ponderada 2,11

Mayores de 25 años: 5,00

Publicadas las listas de admitidos y realizados los trámites legales, comenzó el periodo de matriculación de los nuevos alumnos admitidos y los de Segundo y Tercero que habían superado el curso.

Fue realizada la automatrícula por los alumnos de la Escuela, sólo en la fase de junio, en las salas de Informática de la U.A.M. habilitadas para ello, en los días y horas adjudicados.



Escuela Universitaria de Enfermería

ALUMNOS MATRICULADOS

Nº total de Alumnos matriculados:	243
Primer curso:	82
Grupos de Acceso	
Selectividad:	68
FP 2º - Módulo Superior:	10
Licenciados:	1
Mayores 25 Años:	1
Repetidores:	2
Segundo curso:	71
Tercer curso:	76
Alumnos con Asignaturas pendientes:	14

Curso	Concedidas	Solicitadas
1995-96	66	84
1996-97	55	74
1997-98	54	85
1998-99	58	80
1999-00	48	77
2000-01	60	78
2001-02	57	77
2002-03	53	88
2003-04	58	100
2004-05	65	99

Acceso. Curso 2005-2006

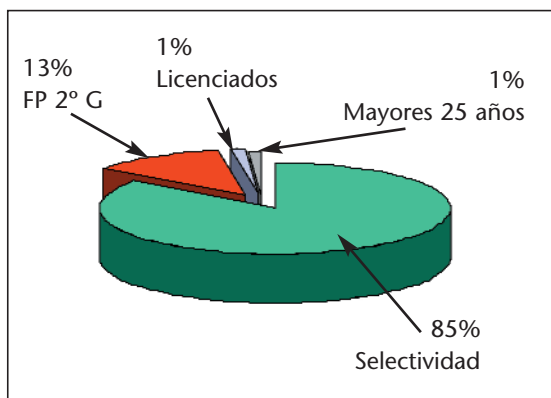

COMIENZO DE CURSO

El Acto de Apertura de Curso Académico 2005-2006, este año tuvo la particularidad de ser una celebración unitaria de todas las Universidades de Madrid, ya que fue la Universidad Autónoma de Madrid la encargada de celebrar el miércoles 28 de septiembre, la apertura oficial del curso académico en el Salón de Actos de la Facultad de Medicina. El acto estuvo presidido por el Excmo. Sr. Rector Magnífico de la Universidad Autónoma de Madrid. (UAM), D. Ángel Gabilondo Pujol, y la Presidenta de la Comunidad de Madrid, Doña Esperanza Aguirre, quienes acompañaron al Secretario de Estado de Universidades e Investigación, Don Salvador Ordóñez, el Presidente del Consejo Social de la UAM, D. José María Fluxá, la Secretaria General de la Autónoma, D.ª Pilar Benavente Moreda.

Estuvieron presentes todos los rectores de las universidades públicas de Madrid y la mayoría de las privadas, así como la Rectora de la UNED y el Rector de la Universidad Internacional Menéndez Pelayo.

Este año la Lección inaugural la impartió la catedrática de Física Teórica de la UAM, Profesora Doña Belén Gavela con el tema: Neutrinos: un balcón al cosmos.

Por último tiene lugar la Intervención del Excmo. Sr. Rector Magnífico de la UAM., D. Ángel Gabilondo Pujol, y, acto seguido declara la Inauguración oficial del Curso Académico 2005-2006.

El comienzo de la actividad académica de Primero, Segundo y Tercer Cursos tuvo lugar lunes, día 3 de octubre de 2005, según el acuerdo adoptado con la Vicerrectora de Estudios de la UAM.

Tipos de matriculas solicitadas

Ordinarias	125
Con beca	102
Familia numerosa	15
Gratuita	1
Anulaciones	2

BECAS Y AYUDAS AL ESTUDIO

Solicitud y concesión de Becas de Régimen General del Ministerio de Educación y Ciencia:

Curso 2004-2005

Becas solicitadas	99
Becas denegadas	30
Becas concedidas	65
Anulaciones matrícula y beca	4

Créditos totales por curso

Primer Curso	75
Segundo Curso	83
Tercer Curso	78



Docencia

Universidad Autónoma de Madrid

Escuela Universitaria de Enfermería

PRIMER CURSO

Comisión docente

Directora:

M^a Ángeles Matesanz Santiago

Coordinadora:

Amparo Blanco Trufero

Profesores de la Comisión:

Emilio Calvo Crespo

Ana Reyero López

Rosa Jiménez Ruiz

Beatriz Matesanz Santiago

Ana Asenjo Bezos

M^a José Zumalacárregui Fernández

Delegados de Curso:

Pedro Rodríguez Sobrino (Delegado)

Jesús Ignacio Merlo Luis (Subdelegado)

Asignaturas y profesores

Cuidados de Enfermería

Matesanz Santiago, M^a Ángeles

Vélez Vélez, Esperanza

Núñez de Villavicencio Soto, Cristina (Protección Radiológica)

Ecología Humana y Salud Comunitaria

Esteban Moreno, Jaime

Fernández Roblas, Ricardo

Gadea Gironés, Ignacio

Del Pozo Abejón, Victoria

Zumalacárregui Fernández, María José (Antropología de la Salud y Enfoque Transcultural del Cuidado)

Historia y Fundamentos del Cuidado

Matesanz Santiago, M^a Ángeles (Fundamentos)

Reyero López, Ana (Historia)

Jiménez Ruiz, Rosa (Teorías Y Modelos)

Anatomía Descriptiva

Calvo Crespo, Emilio (Anatomía Funcional)

Álvarez Galovich, Luis (Anatomía Funcional)

Ferrer Loewinsohn, Antonio (Anatomía Funcional)

Rivas Fidalgo, Sonia (Anatomía de Órganos)

Manzarbeitia Arambarri, Félix (Anatomía de Órganos)

Bioestadística

Granizo Martínez, Juan José

Enfermería Psicosocial

Acosta Romero, Francisco J.

Asenjo Bezos, Ana María

San Andrés Sánchez, Carmen

Fisiología

García Cañete, Joaquín

Andrés Cañas, Raimundo de

Ayuso García, Carmen

Largo Carazo, Raquel (Bioquímica)

Álvarez Arroyo, M^a Victoria (Bioquímica)

Legislación y Ética Profesional

Matesanz Santiago, Beatriz

Ortega Alba, Luis

Relaciones Humanas en Enfermería

Bermejo Higuera, Jose Carlos

Carabias Maza, Rosa

Documentación y Sistemas de Inf. Sanitaria

Blanco Trufero, Amparo

Moreno Martín, Juan

Alumnos de Primer Curso 2005-2006

Abad Arranz, Cristina Adelaida

Abellán Segura, Cristina

Álvarez Camarero, Beatriz

Armenteros Tello, David

Arroyo García, María

Ávila Fernández, Almudena

Azuara Aguado, Tomás

Benito Amat, Sara

Blanco Escribano, Rubén

Cabello Cabello, Adela

Cadalso Ruiz, Soraya

Canora González, Sonia

Carlavilla Pinilla, Patricia

Casado Capa, Tamara

Castañar Muñoz, Sonia

Castuera Casado, Raquel

Cortázar Cano, Tamara

Cossío Sagaró, Matilde

Cuadra Alonso, Ángeles

Díaz Serra, M^a Eugenia

Dorda Semitiel, Piedad

Esteve Dávila, Paula

Fernández Gómez, Berta de la Loma

Fernández Pérez, Laura

Fernández Serrano, Tamara

García Fernández, M^a Ángeles

García Jiménez, Patricia

García Marlasca, Lara

Gómez De Pulgar Murcia, María Teresa

Gómez Ramón, Alicia

González de Uzqueta Bascones, Elvira

Herrero Fernández, Sergio

Izquierdo Martín, Patricia



Escuela Universitaria de Enfermería

Lázaro Álvarez, María De La Almudena
López Cardos, Ana
Madero Jurado, Laura
Martín Lillo, Ana
Martín Medina, Ester
Martín Monsalve, Marta
Medina Medina, Almudena Águeda
Merlo Luis, Jesús Ignacio
Molina Parrilla, Laura
Molinero Rodríguez, María Elena
Montero Mena, Alberto
Moral Verdugo, Laura
Morales Sánchez, Alberto
Morato Morato, Julita
Moreno González, Adriana
Mouro Reyero, Raquel
Música De La Morena, Raquel
Muñoz Goizueta, María Luisa
Navarrete Jiménez De Cisneros, Raul
Navarro Sanguino, Carolina
Núñez Perelló, Paula
Ogen Expósito, Yago
Pablos Herrera, M^a Jesús De
Palomares Miguel, Elena
Parrondo Mira, Guillermo
Pérez Chomón, Sara
Pérez Rodríguez, Aída
Polo Garrón, María
Ratón DíazCastroverde, Clara
Retama Plata, Salud
Reyes Cubas, Patricia
Rincón Ruiz, Rosa
Rodríguez CalvoParra, Ana
Rodríguez Díaz, Marta
Rodríguez Fraile, Gustavo
Rodríguez Sobrino, Pedro
Roperó Martín, M^a Del Carmen
Rosa Tauroni, Alba De La
Royer Borrás, Anna
Sánchez Herrero, Noelia
Sánchez Orive, Ana María
Sánchez Toledo, Araceli De Jesús
Suárez Fernández, Laura
Suárez Lenihan, Kissiah
Valle De Miguel, Beatriz Del
Vázquez Mora, Helga
Villaluenga Carmona, Leticia
Vinuesa Llorente, Ana
Von Bennewitz Aguilera, Karen

SEGUNDO CURSO

Comisión Docente

Directora:

M^a Ángeles Matesanz Santiago

Coordinadoras:

Amparo Blanco Trufero

Paloma Rodríguez Gómez

Profesorado de la Comisión:

José Fco. Acosta Romero

Beatriz Matesanz Santiago

Rosa M^a Meiriño Seoane

Ricardo Fernández Roblas

Sonia Rivas Fidalgo

Carmen Serrano Poyato

Delegadas de Curso:

Laura Sacristán Samper (Delegada)

Raquel Rodríguez Rodríguez (Subdelegada)

Asignaturas y profesores

Enfermería Médico-Quirúrgica I

Enfermería Médico-Quirúrgica I

Rodríguez Gómez, Paloma

Prieto Alaguero, Pilar

Alonso Moreno, Agustín

García Martínez, Marta

González Hernández, Ángela

Hernández Salinero, Francisco

Lobato Torre, M^a del Mar

Ruiz Pereira, M^a del Pino

Vélez Vélez, Esperanza

Patología Médica I

Díaz Curiel, Manuel

Blanco García, Antonio

Patología Quirúrgica I

C. Digestivo

Rivas Fidalgo, Sonia

González Arenas, Paloma

Neurocirugía

Ruiz Barnés, Pedro Antonio

López Ferro, Mario Osvaldo

Muñiz De Igeneson, Jesús

Albísua Sánchez, Julio

Ayerbe Gracia, Joaquín

Urología

Calahorra Fernández, Francisco Javier

García Cardoso, Juan Vicente

Enfermería Comunitaria I



Docencia

Universidad Autónoma de Madrid

Escuela Universitaria de Enfermería

Esteban Moreno, Jaime
Fernández Roblas, Ricardo
Gadea Gironés, Ignacio
Górgolas Hernández Mora, Miguel
Domingo Izquierdo, Amelia (Colab. Prácticas)

Farmacología Clínica

Rivero Alemán, José

Psicología del Cuidado

Acosta Romero, Francisco J.

Jiménez Arroyo, Marta

Nutrición y Dietética

Sánchez Vilar Burdiel, Olga

Jiménez del Castillo, M^a del Mar

Martínez de Castro, M^a Ángeles

Cruces Vega, Eva

Teoría del Conocimiento

Serrano Poyato, Carmen

Granizo Martínez, Juan José

Ayuso García, Carmen

Informática

Moreno Martín, Juan

Bioética

Matesanz Santiago, Beatriz

Meiriño Seoane, Rosa María

Alumnos de Segundo Curso 2005-2006

Alises Barbosa, Manuela

Aparicio Pérez, Eva

Arias Román, Beatriz

Balsera Párraga, Natalia

Bañuls Valencia, Bárbara

Benítez Pérez, Sheila

Benito Moreno, M^a Belén

Bueno Muñoz, María José

Blas Díaz, Noelia de

Cabrero Martínez, Laura

Cajigas Martínez, Paula

Calderón Crespo, Sara

Cardín Olivas, Tania

Casado Arribas, M^a de Los Ángeles

Castro Sánchez, Elena

Coiradas Peinado, Aránzazu

Colorado Valera, Jessica

Cuevas Milla, Pilar

DíazRomeral Bautista, Carmen Teresa

Díaz Romero, Ana M^a

Fernández de La Torre, Irene

Fernández Gutiérrez, María Luisa

Ferrera Campillejo, Elena

Fuentes García-Morato, María

Galante Rodero, Rocío

García Fernández, María Luisa

García Huete, Marina

García Pozos, Gema

García San Millán, María

Gómez López, Manuel

Gómez Sánchez, Soledad

González Blanco, Carolina

GonzálezTova Rodríguez, M^a Lucía

Gordillo Bolonio, Marta

Gutiérrez Sánchez, Elisa

Herráez Berlinches, Elena

Jiménez Iglesias, Rosario

Jorge Goñi, Carolina

Lastras Pardo, Jaime

Lavado Peña, Manuel

Leombruno Montanaro, María Belén

López Cañamón, Elena

López Pintor Muñoz, Lucía

López Rego, Adrián

Lozano Pascual, Fernando José

Marrero Pestana, Laura

Martín Díaz, Rafael

Martín Paredes, Ana Belén

Martínez Miró, Cristina

Muñoz Ugarte, Marta

Pérez Mouriño, Noelia

Pérez Yanes, María Salomé

Posadas Juliá, Carlos

Ramiro Ledesma, Bárbara

Requena Maeso, Sandra

Rivero Quintero, Marta

Robles Ortiz, Daniel

Rodríguez Rodríguez, Raquel

Rodríguez Velasco, Beatriz

Romero García, Irene

Sacristán Samper, Laura

Sánchez Pérez, Nuria

Sánchez Prieto, Ester

Sanmartín Suárez, Carolina

Saura Sánchez, Cristina

Tomás Trejo, Ana María

Toro García, Silvia

Uribes Martínez Quintanilla, Ana María

Vallejo Sánchez, Gladys

Younes Rodríguez, Samira

Zamora Delgado, Patricia



TERCER CURSO

Comisión Docente

Directora:

M^a Ángeles Matesanz Santiago

Coordinadora:

Paloma Rodríguez Gómez

Profesorado de la Comisión:

Amparo Blanco Trufero

Lourdes Prieto Gil de San Vicente

Teresa Castillo Sánchez

M^a Josefa Zumalacárregui Fernández,

Rosa Jiménez Ruiz

Luz Marina Calle Lombana

Delegadas de Curso:

Isabel Archilla Tirado (Delegada)

Débora Gómez da Veiga (Subdelegada)

Asignaturas y profesores:

Enfermería MédicoQuirúrgica II

Enfermería Médica II

Matesanz Santiago, M^a Ángeles

Alonso Moreno, Agustín

Acebrón Pinilla, Val

Gutiérrez Ado, Juncal

López Dorado, Daniel

Merchán Díaz, M^a Ángeles

Román Barbero, Alejandro Jesús

Enfermería Quirúrgica II

Castillo Sánchez, M^a Teresa

Patología Médica II

Díaz Curiel, Manuel

Herrero Mendoza, M^a Dolores

Patología Quirúrgica II

Cirugía CardioVascular

Artiz Cohen, Víctor

González Arenas, Paloma

Cirugía General

Rivas Fidalgo, Sonia

Otorrinolaringología

Cenjor Español, Carlos

Traumatología

De Lucas García, José Carlos

Enfermería Comunitaria I

Zumalacárregui Fernández, María José

Enfermería Infantil

Prieto Gil De San Vicente, Lourdes

Bernacer Borja, Mercedes

Escorihuela Esteban, Ricardo

Leal Orozco, Ana

Domínguez Rodríguez, M^a Nieves

Aragón Gómez, Isabel

Enfermería Geriátrica

Vélez Vélez, Esperanza

Blázquez Martín, Remigia (Colab. Prácticas)

Pensamiento Crítico y Razonamiento Diagnóstico

Jiménez Ruiz, Rosa

Enfermería Maternal

Fernández Moya, José María

Calleja AbuAmshah, Jackie

García Jiménez, M^a del Carmen (Matrona)

Enfermería Psiquiátrica y Salud Mental

Acosta Romero, Francisco J.

Rubia Ruiz, Gema

Administración de los Servicios de Enfermería

Blanco Trufero, Amparo

Terapias Complementarias

Rivero Alemán, José

San Martín García de Castro, Valle

Planes de Emergencia en Grandes Catástrofes

Calle Lombana, Luz Marina

Alumnos de Tercer Curso 20052006

Alonso Azpiazu, Beatriz

Alonso Beloso, Cristina

Angulo Sánchez, Ainhoa

Arévalo Hernández, José Vicente

Archilla Tirado, Isabel

Ávila Camino, Miriam

Bella Fernández, Juan Alberto

Bellido Blanco, Noemí

Bernal Pérez, Éveline

Cagigal González, Marta

Capa González, Lucía

Castro Delgado, Carlos

Cerro Jiménez, Ana Vanessa

Cortés Ocampo, Jenny Paola

Cuesta Jimeno, Leticia

Díaz Sánchez, Cristina

DíazTendero Ruiz, Ana María

Domínguez Domínguez, Alejandro

Dueñas Domínguez, Natalia

Encabo Nieva, María

Espejo Garrido, Adriana

Estebanz Hernández, Ester

Fernández San José, Sandra

Fernández Sánchez, Raquel

Fernández Selfa, Myriam

Fornell Encinas, Patricia



Docencia

Universidad Autónoma de Madrid

Escuela Universitaria de Enfermería

Gamella Álvarez, Esther
García Arias, Belén
García Garrido, Mónica
Gavero Matamoros, Bárbara
Gómez Da Veiga, Débora
Gómez González, Ana
Gómez Valbás, Alba
Gordillo Jiménez, Inmaculada
Guijarro Oliveras, Elena
Gutiérrez Martín, Mercedes
Hernández Hoyos, Ángela
Hernández Rivera, Natalia
Herrero García, María
Ibáñez Moruno, María
Izquierdo Fernández, M^a Vanesa
Jaro Cano, Raquel
Jiménez Cañaveras, Carolina del Rocío
Jiménez Escudero, Cristina
Lázaro Covarrubias, Carolina
Lizana Rodríguez, Eva
Lorenzo Fernández, Raquel
Lorenzo Salinas, Almudena
Losada Ortiz, Clara
Luque Collado, Isabel
Martín Arroyo, Mónica
Martín Casillas, Elena
Martínez Dotor, Luz María
Menárguez García, Javier
Merino Prieto, Olaya
Mesado Romero, Alberto
Montealegre Iniesta, Lorena
Moraleda Sanabria, Vanesa
Muñoz Cantos, Cristina
Nogales Corona, Ángela
Nogueroles Vieites, Raquel
Nuero Piñuela, Patricia
Oliva Monja, José Luis
Orgaz Rivas, Elena
Pérez Gómez, Herenia del Pino
Pérez Gómez, María Nora
Pérez Mendo, Inmaculada
Pérez Moreno, Mónica
Pérez Suárez, Paloma
Piñas Viñambres, Patricia
Puig Moneo, Almudena
Rica Otero, Alicia
Rodríguez López, Bianca
Rolle Fernández, Patricia María
Romualdo de Diego, Manuel
Ruiz De Pascual Domínguez, Nuria
Sala Gómez, Gemma

Sánchez Alonso, Sara
Sánchez Blázquez, Ester
Santamaría García, Gema
Sierra Fernández, Patricia
Silva Blanco, Raquel
Solera Manzanaro, Gabriel
Tenorio Medero, Lourdes
Torres Cuadrado, M^a Carmen
Torres González, Miriam
Uceda Navas, Sara
Villa López, Beatriz

Alumnos que han finalizado la Diplomatura en Enfermería en 2005

Alonso Gómez, Leyre
Álvarez Álvaro, Tania
Álvarez Serrano, M^a Alegría
Arellano Martín, Ana
Arias Buria, Laura
Barquero Bartolomé, Fátima Lucía
Berraco Criado, Beatriz
Caballero Rico, Marta
Cabo Fernández, Inmaculada
Calvo González, Cristina
Castillejo Barrio, Pilar
Conde Berrocal, Sara
Culebras del Hoyo, María
Díaz Busnadiago, Elena
Díaz Rubio, Ana María
Espinosa Rivas, Gabriel
Fernández Fernández, Inmaculada
Frade Ciudad, M^a del Carmen
Galdós Rodrigo, Paula
Gallardo García, Patricia
García García, Vanesa
García Martín, Rubén
Gea Berlanga, Tamara
Goas Rodríguez, Beatriz
Gómez Martín, María
Gómez Martinsanz, María Elena
Heras Martín, M^a de Los Ángeles de las
Hernández Antón, Pablo
López Fuentes, Vanesa
López García, Laura
López Vena, Laura
Macías Presa, Marta
Manso Nevado, Manuel
Marín Muñoz, Beatriz
Marina Moreno, Elena
Martín García, Elena
Matarín Prados, Germán



Escuela Universitaria de Enfermería

Mora Amago, Celia
Palomo Navamuel, M^a Isabel
Paz Salas, Antonia de la
Pelicano Vizueté, Sandra
Pérez Alonso, Antonio
Pérez Parras, Marta
Pérez Sobrino, Estela
Pérez Díaz, Joana
Ramiro Ulloa, Marta
Ramos Cagigal, Ainhoa
Redondo Abad, Laura
Román Caballero, María del Carmen
Rodríguez Gómez, M^a José
Ruiz de Azcárate García de Lomas, Marta
Ruiz Velasco, Eva
Sánchez Albo, M^a Teresa
Sancho Centeno, Jesús
Santos Taravilla, Isabel de
Sanz Reina, Susana
Selgas Paniagua, Jana
Vadillo González, M^a Mercedes

EVALUACIÓN DEL PROFESORADO

Durante los meses de abril y mayo de 2005 fue realizada, por primera vez en la Escuela, la Evaluación de los Profesores del Segundo Semestre del Curso Académico 20042005 por la Universidad Autónoma de Madrid.

CLAUSURA DE CURSO 20042005

Este último curso transcurre con normalidad, aunque esta promoción que se gradúa como los propios alumnos dicen cada curso ha estado marcado por acontecimientos dramáticos, pero a pesar de ello, hemos intentado sacar de todo enseñanzas constructivas, cubriéndose los objetivos teóricos-prácticos planificados y un año más llegamos a la Clausura del Curso Académico 20042005, el lunes día 27 de junio.

Se gradúan cuarenta y nueve alumnos en junio, quedando con asignaturas pendientes para septiembre veinticinco alumnos.

Como estos últimos años la Clausura del Curso Académico esta compuesta de un Acto Científico y otro Académico.

El acto académico, "El Sentido Universal del Cuidado" fue presidido por: la Viceconsejera de Ordenación Sanitaria y Salud Pública, D.^a M^a Inés López-Ibor Alcocer, Directora General de la Agencia Laín

Entralgo, D.^a Carmen Plata Esteban que en el último momento excusó su asistencia, la Profesora Titular del Dpto. de Psicología Biológica y de la Salud de la UAM y ExVicerrectora de Coordinación, D.^a Ángela Loeches Alonso, el Presidente y Consejero Delegado del Grupo Sanitario IDC., D. Víctor Madera Núñez, el Gerente de la Fundación Jiménez Díaz IDC., D. Juan Antonio Álvaro de la Parra, la Directora de la EUE, D.^a M^a Ángeles Matesanz Santiago y la Directora de Enfermería de la Fundación Jiménez Díaz IDC, D.^a Natividad Gómez Górriz. Da comienzo el acto con la Conferencia Inaugural: "Calidad profesional y calidad de los cuidados, en un entorno cambiante. La Enfermería de la Fundación Jiménez Díaz y el siglo XXI", impartida por D.^a Elena Arias Menéndez, Directora General de Recursos Humanos del Grupo Sanitario IDC.

Continúa con la Mesa Redonda: "Competencias de la Enfermería ante las demandas del siglo XXI".

A. "Competencias en el Área de Formación e Investigación".

La primera comunicación: "Plan Estratégico de la Formación Docente en la Fundación Jiménez Díaz". La impartida por la Profesora Doña Mercedes Ruiz Moreno, Subdirectora de Docencia de la FJD. IDC y Jefe del Servicio de Pediatría.

La segunda comunicación: "Investigación en la Fundación Jiménez Díaz", la imparte la Dra. D.^a Carmen Ayuso García, Subdirectora de Investigación y Jefe Asociado del Servicio de Genética de la FJD. IDC.

B. "Competencias de Enfermería en la Ayuda y Cooperación Internacional":

"El Maremoto Tsunami": D.^a M^a Rosa Suárez Bustamante, Jefe de División de Control de Calidad y Responsable Operativo Contingente SAMUR – Protección Civil en Banda Aceh (Indonesia), y tenemos el honor de decir que fue alumna de la VI Promoción de esta Escuela.

la segunda ponente es: D.^a Luz Marina La Calle Lombana, Profesora de la Escuela, Voluntaria del SAMUR – Protección Civil en Banda Aceh (Indonesia).

C. "Breve reflejo de las competencias adquiridas en la Formación de Grado":

"Barreras Físicas en Jóvenes con Discapacidad". Trabajo de Fin de Curso seleccionado. Ponentes las alumnas

D.^a Ana Arellano Martín y D.^a Elena Marina Moreno, Alumnas de 3º Curso.

Coautores: Tania Álvarez Álvaro. M^a Alegría Álvarez



Docencia

Universidad Autónoma de Madrid

Escuela Universitaria de Enfermería

Serrano. Rubén García Martín. Germán Matarín Prados. M^a Isabel Palomo Navamuel y Estela Pérez Sobrino.

Este año tenemos el honor de contar para impartirnos la Conferencia de Clausura de Acto Científico de contar con la Doctora en Enfermería D.^a Rosario de Menezes. Profesora Titular de Geriátrica y Gerontología de la Universidad Federal de Bahía (UFBA) Brasil que nos diserta sobre: "Humanizando los Cuidados de las Personas Mayores".

El acto académico da comienzo a las doce horas, fue presidido por Excmo. Sr. Rector Mgfc. de la UAM. D. Ángel Gabilondo Pujol acompañándole en la presidencia la Ilma. Vicerrectora de Estudios e Innovación Docente. D.^a Amelia Caballero Borda la Ilma. Vicerrectora de Estudiantes. D.^a Paloma Calle Díez, el Ilmo. Sr. Presidente y Consejero Delegado del Grupo Sanitario IDC. D. Víctor Madera Núñez, el Ilmo. Sr. Gerente de la Fundación Jiménez Díaz IDC. D. Juan Antonio Álvaro de la Parra la Ilma. Sra. Directora EUE. Fundación Jiménez Díaz IDC. UAM. D.^a M^a Ángeles Matesanz Santiago. D.^a M^a Ángeles Matesanz Santiago.

El Rector inaugura el Acto dando la palabra a D.^a M^a Ángeles Matesanz Santiago, Directora de la Escuela que imparte el Discurso de Despedida: "Un gran proyecto: Cuidar al otro".

Lección de Clausura corre a cargo del Profesor D. Javier San Martín Sala. Catedrático de la Universidad Nacional de Educación a Distancia (UNED), que nos diserta sobre: "Una Fenomenología de las Profesionales". A continuación el Rector cede la palabra al Ilmo. Sr. Director Gerente Fundación Jiménez Díaz IDC. D. Juan Antonio Álvaro de la Parra que dirige unas breves palabras a los homenajeados. Por último tiene lugar la Imposición de Becas a los Alumnos de la XXIII Promoción y entrega de Diplomas de Honor de la FJD a los Alumnos más destacados siendo nombrados por D.^a Amparo Blanco Trufero, Secretaria de Estudios de la Escuela.

Finaliza el Acto con la Intervención del Excmo. Sr. Rector Mgfc. de la U.A.M. D. Ángel Gabilondo Pujol, que Clausura Oficialmente el Curso Académico 2004-2005.

Para finalizar el Acto se entonó el Gaudeamus Igitur a cargo del Coro de la UAM.

ACTIVIDADES

PARTICIPACIÓN Y COLABORACIÓN EN LAS DIVERSAS ACTIVIDADES PARA EL ADECUADO DESARROLLO DEL ACTO ACADÉMICO

Diseño y Elaboración de diptico divulgativo: M^a Ángeles Matesanz Santiago. Control del adecuado desarrollo del acto, y cumplimiento de las normas de Protocolo: Paloma Rodríguez Gomez, Nieves García Conejero, contado con la inestimable colaboración de los alumnos de Segundo y Primer Curso de la Escuela.

Publicación de Actas y Calendarios de Exámenes de Septiembre: Paloma Rodríguez Gómez y Amparo Blanco Trufero.

ESTADÍSTICAS

Participación en la "recopilación de datos de la oficina de análisis y prospectiva de la universidad autónoma de madrid, referentes a las prácticas que durante el curso académico 2003-2004 realizan los estudiantes de la Universidad Autónoma de Madrid en hospitales y empresas, tanto públicas como privadas".

Elaboración de datos y características, tanto de las prácticas Hospitalarias que realizan los estudiantes de la Escuela en la Fundación Jiménez Díaz, como de las prácticas Extrahospitalarias en Salud Comunitaria y Centros Geriátricos.

Amparo Blanco Trufero, M^a Ángeles Matesanz Santiago. Julio 2005.

ACTIVIDADES DESTINADAS AL CONTROL DE RIESGOS DE ENFERMEDADES INFECCIOSAS

Prevención y control de la tuberculosis

Siguiendo el Programa de Prevención y Control de la Tuberculosis de la Comunidad de Madrid, El Servicio de Microbiología de la F.J.D., en su habitual colaboración con la Escuela de Enfermería, realizó las pruebas de Mantoux a los alumnos de Primero, Segundo y Tercer Curso del Curso Académico 2004-2005, así como la lectura de dichas pruebas entre los días 1 y 5 de diciembre de 2004.

En la organización y programación de los alumnos



participaron los Dres. D. Jaime Esteban Moreno, D. Ricardo Fernández Roblas e D. Ignacio Gadea Girónés, por parte del Servicio de Microbiología y Dña. M^a Ángeles Matesanz Santiago y Dña. Amparo Blanco Trufero, por parte de la Escuela.

Prevención y control de la meningitis

En este curso, como centro educativo, la Escuela participó en la campaña de refuerzo de la vacunación frente a la enfermedad meningocócica por serogrupo c en la comunidad de Madrid, en adolescentes con edades comprendidas entre los 10 y 19 años (nacidos entre el 1 de enero de 1985 a 31 de octubre de 1994), llevándose a cabo los días 19 y 20 de abril y 12 de mayo de 2005.

Participaron los Dres. D. Jaime Esteban Moreno, D. Ricardo Fernández Roblas e D. Ignacio Gadea Girónés, por parte del Servicio de Microbiología y Dña. M^a Ángeles Matesanz Santiago y Dña. Amparo Blanco Trufero, por parte de la Escuela, en la organización y programación de los alumnos.

Prevención de la hepatitis B

En colaboración con los Dres. D. José Villamor Mielgo y D. Manuel Pereiro de Lamo, del Servicio de Medicina de Empresa, fueron realizadas las Titulaciones de Hepatitis B a los alumnos de Primero, Segundo y Tercer Curso matriculados en el Curso Académico 2004-2005, por parte de Dña. Ana Calero Gómez, enfermera de dicho Departamento, así como el seguimiento y administración de las dosis de vacunas correspondientes, entre los meses de noviembre de 2004 y enero de 2005.

En la organización participaron Dña. M^a Ángeles Matesanz Santiago y Amparo Blanco Trufero.

PARTICIPACIÓN DE LOS ALUMNOS DE LA ESCUELA EN ACTIVIDADES SANITARIAS DE LA COMUNIDAD DE MADRID

Campaña "Red de hospitales sin humo de la Comunidad Autónoma de Madrid"

En colaboración con la Comisión Antitabaco de la FJD, a petición de D. Javier Zamora Camacho, del Departamento de Prevención de Riesgos Laborales de la Fundación Jiménez Díaz, el DÍA 31 DE MAYO DE 2005, en horario de mañana y tarde, los Alumnos de Tercer Curso, Gabriel Espinosa Rivas, Ana M^a Díaz Rubio, Cristina Jiménez Escudero y Celia Mora Amago participaron en la Campaña realizada en

todos los Hospitales de la Comunidad de Madrid, "Red de hospitales sin humo de la C.A.M.", con la entrega y distribución de Dípticos, Folletos, Pegatinas y otros Materiales Informativos sobre el tabaco, en las distintas puertas de acceso a la Fundación Jiménez Díaz.

CURSOS MONOGRÁFICOS

(Organizados y Programados por M^a Ángeles Matesanz Santiago)

Primer curso

Curso-Seminario sobre la realización correcta de la Toma de Constantes Vitales

Impartido por. M^a Ángeles Matesanz Santiago
Curso-Seminario sobre la transcripción de los distintos parámetros del paciente a los Registros de enfermería

Impartido por. M^a Ángeles Matesanz Santiago
Curso-Seminario realizados con simuladores sobre la realización correcta de la Higiene a los pacientes encamados.

Impartido por. M^a Ángeles Matesanz Santiago,
Curso-Seminario realizados con simuladores sobre la realización correcta de la Movilización y Cambios Posturales a pacientes con distintas necesidades y problemas. Utilización de la adecuada Mecánica Corporal.

Impartido por. M^a Ángeles Matesanz Santiago,
"Protección Radiológica".

Impartido por. Cristina Núñez de Villavicencio.
octubre-noviembre, diciembre, 2005.

Curso-Seminario sobre "Organización de Fondos, Servicios y Uso de la Biblioteca de la E.U.E".

Impartido por: Amparo Blanco Trufero. Marzo, 2005.

Segundo curso

Curso-Seminario práctico sobre "Suturas"

Impartido por: Dra. Sonia Rivas Fidalgo. Marzo y abril de 2005.

"Problemas Bioéticos en la Manipulación Genética: Clonación"

Impartido por: Rosa Meiriño Seoane y Beatriz Matesanz Santiago. Enero, 2005.

Curso-Seminario Administración Medicación Parenteral (Intramuscular y Subcutánea).

Impartido por: Paloma Rodríguez Gómez. Octubre 2004-2005.

Curso-Seminario Administración Medicación Parenteral (Intravenosa).



Docencia

Universidad Autónoma de Madrid

Escuela Universitaria de Enfermería

Impartido por: Paloma Rodríguez Gómez. Noviembre 2004-2005.

Tercer curso

“Cuidados de Enfermería a Pacientes Coronarios”

Impartido por: Daniel López Dorado y Agustín Alonso Moreno, Febrero-Marzo, 2005.

“Cuidados de Enfermería a Pacientes con problemas oftalmológicos”.

Impartido por: M^a Juncal Gutiérrez Ado. Abril - mayo, 2005.

Curso-Seminario R. C. P.

Impartido por: Luz Marina Calle Lombana. Marzo, Abril y Mayo, 2005.

TRABAJOS DE INVESTIGACIÓN DIRIGIDOS DURANTE EL CURSO ACADÉMICO 2004-05

Alumnos de primer curso

Profesora: D.^a M^a Ángeles Matesanz Santiago

“Valoración planificación, ejecución y evaluación de las necesidades del ser humano estudiando los objetivos a planificar para prevenir la consecución de problemas, y resolución de los mismos.

Estudio realizado sobre las necesidades básicas del ser humano según V. Henderson .: marzo-mayo 2005.

“Rol-Playing para evidenciar la necesidad de modificar o cambiar actitudes en nuestro “que hacer” profesional, en la consecución de las actividades necesarias para la resolución de los problemas que presente el paciente. Mayo 2005

Alumnos de segundo curso

Profesora: Paloma Rodríguez Gómez.

Grupos de trabajos de investigación sobre:

Análisis del cumplimiento del Protocolo del Sonda-je Vesical en el Hospital FJD

El Irujol Mono en Úlceras por Presión

Estudio comparativo sobre Automedicación.

Educación sexual en adolescentes.

Meticilín Resistente: infección en hospitales.

Satisfacción de los alumnos de Enfermería respecto a la Docencia recibida en sus prácticas clínicas.

La flebitis

El dolor torácico

Insuficiencia cardiaca.

Alumnos de primero, segundo y tercer curso

D.^a Paloma Rodríguez Gómez, Profesora Responsable de Prácticas Clínicas en:

Atención domiciliaria

Caídas en el anciano.

Cuidados geriátricos en pacientes inmovilizados

Geriatría y Salud Comunitaria.

Cuidados al anciano.

Evolutivo de Enfermería en salud Comunitaria

Cuidándoles en su casa.

Proceso de atención de enfermería enfocado al anciano y su familia.

Salud Comunitaria

Atención en Residencia Geriátrica

Enfermería Geriátrica.

Atención de Enfermería a pacientes Geriátricos.

Talleres para ancianos

El paciente geriátrico.

Inmovilidad del anciano.

Cuidados de Enfermería en el paciente geriátrico.

Geriatría

Cuidados geriátricos.

Enfermería geriátrica

La Guindalera

Geriatría San Francisco de Paula

Alumnos de tercer curso

Profesora: D.^a M^a Ángeles Matesanz Santiago

Objetivo: “Investigación y Aplicación de los Discursos Sociales en torno a los Procesos de Salud / Enfermedad para el abordaje de los Cuidados a la población”, en los siguientes temas:

Coexistencia de Factores de Riesgo en Pacientes Cardiacos: Necesidad de Educación en Hábitos Saludables.

Por un Hospital sin Humos: Reforzar Hábitos Saludables.

Accidentes de Tráfico: Factores de Riesgo; Prevención. Seguridad Vial, Consecuencias sobre la Salud. Análisis comparativo de diferentes Métodos de Medición de la Tensión Arterial.

¿Cómo influye en el estado anímico del paciente, el hábitat hospitalario?.

Riesgos de obesidad en relación con los malos hábitos alimentarios.

Discapacidades Físicas en los Jóvenes: Barreras Físicas.

Programas de Educación Sanitaria en los Colegios: Necesidad de una Enfermera.

Errores de Enfermería en la cadena de transfusión de sangre.



Escuela Universitaria de Enfermería

BIBLIOTECA DE LA E.U.E.

Informatización catalogada hasta registro 2037 de los fondos bibliográficos, en Programa Libermarc. Enero-diciembre, 2005

Cecilia Barriuso Rodríguez y Paloma Rodríguez Gómez.

Boletín bimestral de Sumarios de Revistas de Enfermería, biomédicas y otras publicaciones periódicas. Enero-diciembre, 2005. Paloma Rodríguez Gómez.

Préstamos: Curso Académico 2004-05

Paloma Rodríguez Gómez

Libros:	119
Cursos primero, segundo y tercero:	94
Profesores:	25
Revistas:	24
Cursos primero, segundo y tercero:	4
Profesores:	20

Cursos Académicos anteriores:

Curso	Libros	Revistas
1994-95	223	1
1995-96	209	3
1996-97	259	18
1997-98	264	11
1998-99	385	53
1999-00	409	44
2000-01	490	60
2001-02	293	64
2002-03	290	91
2003-04	161	74
2004-05	119	24

Asistencia a cursos, congresos y jornadas

Asistencia Acto de Apertura de Curso Académico 2005-2006 por invitación del Excmo. Sr. Rector Magnífico de la UAM., D. Ángel Gabilondo Pujol., celebrado el miércoles 28 de septiembre de 2005
M^a Ángeles Matesanz Santiago

Asistencia a las reuniones periódicas como Miembro de la Comisión de Estudios de la U.A.M.. C. A. 2004-2005 M^a Ángeles Matesanz Santiago.

Asistencia a las reuniones periódicas como Miembro de la Comisión de Estudiantes de la U.A.M.. C. A. 2004-2005 M^a Ángeles Matesanz Santiago.

Asistencia a las reuniones periódicas como Miembro de la Comisión del Espacio Europeo de Educación Superior de la U.A.M.. C. A. 2004-2005 M^a Ángeles Matesanz Santiago.

Asistencia a las reuniones como Miembro de la Comisión de Jornadas Puertas Abiertas de la U.A.M. C. A. 2004-2005 M^a Ángeles Matesanz Santiago.

Asistencia a Jornadas sobre "Convergencia europea y PAS". Universidad Autónoma de Madrid. Madrid, 14 y 15 de noviembre de 2005.

M^a Ángeles Matesanz Santiago. Amparo Blanco Trufero. Paloma Rodríguez Gómez.

Participación en el Curso de Humanidades Contemporáneas "La enfermería en la cultural contemporánea", con un total de 20 horas lectivas. Universidad Autónoma de Madrid. Madrid

M^a Ángeles Matesanz Santiago y Paloma Rodríguez Gómez.

Asistencia a las reuniones periódicas de la Comisión de Relaciones Internacionales de la U.A.M. C. A. 2004-2005 y desde el C. A. 1998-99. Amparo Blanco Trufero.

Asistencia a las reuniones periódicas de las Coordinadoras de Relaciones Internacionales de las Escuelas de Enfermería de la U.A.M. C. A. 2004-2005 y desde el C. A. 2000-01. Amparo Blanco Trufero.

PONENCIAS, PUBLICACIONES Y MESAS REDONDAS

Organización de la jornada antitabaco en la Fundación Jiménez Díaz-Capio, "fomentar hábitos saludables: por un hospital sin humo". Aula Magna. FJD-Capio. Madrid, 6 de abril de 2005. M^a Ángeles Matesanz Santiago.

Presidida D. Juan Antonio Álvaro de la Parra. Gerente de la FJD-Capio.

Mesa Redonda: "Reforzar hábitos saludables: por un hospital sin humo"

Moderadora: Dña. Natividad Gómez Gorrioz. Directora de Enfermería. FJD-CAPIO.

Ponentes:

D. Juan José Granizo Martínez, Adjunto de la U. de Epidemiología. FJD-CAPIO, : "Prevalencia del consumo de tabaco en la FJD-UTE y actitudes relacionadas su consumo"

D. Germán Peces Barba, Adjunto del Dpto. de Neumología. FJD-CAPIO. "El Tabaco y sus consecuencias para la Salud. Tratamiento del tabaquismo".

D. Pedro Pérez García, Jefe Asociado Unidad de Psicología Clínica. FJD-CAPIO, : "Tabaco y Ansiedad".

Dña. Montserrat García López, Subdirectora de Enfermería Arganzuela-Usera. Área 11. Instituto Madrileño de la Salud: "Estrategia para la implica-



Docencia

Universidad Autónoma de Madrid

Escuela Universitaria de Enfermería

ción de los equipos de Atención Primaria en el abordaje del tabaquismo”.

D. Javier Zamora Camacho, Departamento de Prevención de Riesgos Laborales. FJD-CAPIO, “El éxito de las Campañas Antitabaco, una tarea de todos”.

Lorena Montealegre Iniesta. Alumna de 3er CURSO. 23ª Promoción EUE. FJD-CAPIO. Universidad Autónoma de Madrid. “Diseño de un trabajo de investigación; ¿Cómo reforzar hábitos saludables?”.

Dña. Sonia Vilches. Paciente del Dpto. de Oncología de la FJD-CAPIO. “Testimonio de una vivencia personal”.

Dña. Mª Ángeles Matesanz Santiago. Directora Escuela Universitaria de Enfermería FJD-CAPIO. Universidad Autónoma de Madrid. “El Personal Sanitario como agente de la salud: un símbolo para la población”.

NOMBRAMIENTOS

Miembro de la Comisión de Estudios de la U.A.M. C. A. 2004-2005 Mª Ángeles Matesanz Santiago.

Miembro de la Comisión de Estudiantes de la U.A.M. C. A. 2004-2005 Mª Ángeles Matesanz Santiago.

Miembro de la Comisión del Espacio Europeo de Educación Superior de la U.A.M. C. A. 2004-2005 Mª Ángeles Matesanz Santiago.

Miembro de la Comisión de Jornadas Puertas Abiertas de la U.A.M. C. A. 2004-2005 Mª Ángeles Matesanz Santiago.

Responsable de Relaciones Internacionales, Sócrates, Erasmus, CEAL, EUE. Fundación Jiménez Díaz. U.A.M. C. A. 2004-2005 y desde el C. A. 2000-2001. Amparo Blanco Trufero.

Miembro de la Comisión de Relaciones Internacionales de la Universidad Autónoma de Madrid. C. A. 2004-2005 y desde el C. A. 1998-1999. Amparo Blanco Trufero.

ACTIVIDAD ADMINISTRATIVA

Instituto Nacional de Estadística (INE): Cuestionario para la estadística de la Enseñanza Universitaria. Primer ciclo titulaciones oficiales. Curso académico 2003-2004. Junio, 2005.

Mantenimiento de grupos de asignaturas en conexión con el programa informático SIGMA de la UAM. Junio, 2005.

Admisión de solicitudes de traslados y sus resoluciones. Julio-septiembre 2005.

Tratamiento y generado de actas de examen e introducción de calificaciones de las asignaturas en conexión con el programa informático SIGMA de la UAM.. Asignaturas impartidas en el primer semestre. Febrero 2005. Asignaturas impartidas en el segundo semestre y finales. Mayo-junio, 2005. Convocatoria extraordinaria. Septiembre 2005.

Tramitación de Expedientes para la obtención del Título Oficial de Diplomados/as en Enfermería de los alumnos que finalizaron sus estudios en el curso académico 2004-05. Febrero, julio y septiembre 2005.

Transcripción de datos en el Libro de Registro de Títulos de los alumnos que finalizaron sus estudios durante el Curso Académico 2003-04. Entrega de los mismos a los Diplomados.

Matriculación de alumnos en programa informático SIGMA. Apertura de Expedientes Académicos.

Emisión de Certificaciones Académicas Oficiales de alumnos/as trasladados a otras Universidades/Centros. Julio - septiembre, 2005.

Introducción de Certificaciones Académicas Oficiales de los alumnos/as admitidos en esta Escuela que han realizado estudios universitarios previos.

Admisión de solicitudes de convalidación y equiparación de asignaturas. Transcripción del tratamiento y resoluciones. Generación de actas de convalidación. Septiembre-octubre 2005.

Tratamiento informático del formato del texto de los exámenes y reprografía de los mismos. Febrero, mayo, junio y septiembre 2005.

Tramitación de becas en convocatoria general del Ministerio de Educación y Cultura para el Curso Académico 2005-06. Fase A: julio, 2005. Fase B: octubre, 2005.

Tramitación de solicitud de “Venía Docendi” para el Curso Académico 2005-06, de los profesores de esta Escuela según asignatura, créditos impartidos y curso. Diciembre, 2005.

Emisión de certificaciones académicas personales, justificantes, certificados a profesores.

Tratamiento informático de domiciliaciones bancarias de las cuotas mensuales. Generación mensual del disquete para el banco. Actualizaciones.



FORMACIÓN DE ESPECIALISTAS (MIR, PIR)

Subcomité de Formación Docente de la FJD-UTE

Mercedes Ruiz Moreno
José Antonio Azofra García
Rocío Benítez Fuentes
Laura Crespi Martínez
Ricardo Fernández Roblas
Jesús González Cabrero
Miguel Górgolas Hernández-Mora
Maite Relañó Cobián
M^a Belén Paredes González
Santiago Quince Gancedo
David Rámila Gutiérrez
Francisco Javier Rodrigo Tirado
Beatriz Sara Sastre Turrión

Comisión de Docencia

Presidenta

Mercedes Ruiz Moreno

Vicepresidente

Miguel Gárgolas Hernández-Mora

Secretario

Alfonso Gayo García

Vocales

Ana Leal Orozco

Carmen Alvarez Castillo

Emilio Calvo Crespo

Emilio Cervera Barba

Ricardo Fernández Roblas

Rosario Melchor Iñiguez

Joaquín García Cañete

Jesús Gómez Muñoz

Martín Ruiz Grispián

Mercedes del Olmo Falcones

Tutores de Residentes

Acebes Cachafeiro Juan Carlos, Reumatología
Aparicio Martínez Cesar, Angiología y Cir. Vascular
Arjonilla López Antonia, Radiodiagnóstico
Ayerbe Gracia Joaquín, Neurocirugía
Baca García Enrique, Psiquiatría
Badía Yébenes Alfredo, Cirugía de Digestivo
Blanco García Antonio, Medicina de Familia
Calvo Crespo Emilio, Cir. Traumatol. y Ortopedia
Calleja Abuamsha Jackie, Obstetricia y Ginecología
Fernández García Carmelo, Medic. Física y Rehab.
Fernández Roblas Ricardo, Microbiología
García Cañete Joaquín, Medicina de Familia
Gómez Tortosa Estrella, Neurología
González Arenas Paloma, Medicina Intensiva

Górgolas Hernandez-Mora Miguel, Med. Interna
Gutierrez Fonseca Raimundo, Otorrinolaringología
Herrero Mendoza María Dolores, Medicina Interna
Lapeña Villarroya Gregoria, Medicina Nuclear
Lara Jose Ignacio, Endocrinología
Leal Orozco Ana, Pediatría y sus AA. EE.
León Carbonero Ana, Oncología Clínica
Martín Moreno Lucía, Dermatología
Melchor Iñiguez Miguel, Neumología
Navarro del Amo Felipe, Cardiología
Palomino Diaz Pilar, Inmunología
Peñalver Pascual Rafael, Cirugía Torácica
Pérez García Pedro, Psicología Clínica
Plaza Pérez Juan José, Nefrología
Quirce Gancedo Santiago, Alergia
Rodrigo Tirado Francisco Javier, Anestesiología y Rean.
Rodríguez-Miñón Cifuentes José Luis, Urología
Vara Santos Jose C., Oncología Radioterápica

Actividades promovidas por el Subcomité de Residentes y Becarios de la FJD-UTE

Acto Académico de Clausura del curso 2004-5 y entrega de Diplomas a los que finalizaron su especialidad, con asistencia del Presidente de la Comisión de Evaluación de Docencia MIR de la Comunidad de Madrid, Gerente de la FJD-Capio, Director Médico y Subdirectora de Formación Docente. Convocatoria de una beca de ampliación de estudios en un Hospital Extranjero para un residente de último año, según normas de excelencia. Convocatoria de cursos optativos, complementarios, de Formación Continuada de Facultativos, Residentes y Becarios.

Establecimiento por los tutores de los objetivos concretos de Formación Docente para 2004-5

Realización de las memorias, individualizadas por cada residente, de su formación 2004-5, previa a la evaluación de Unidad Docente, Servicios, Tutores y Residentes.

Implantación de una normativa homologada, para la optimización de la calidad en la Formación Docente de Residentes.

Acto de Bienvenida a Residentes, 2005-2006

RESIDENTES DE QUINTO AÑO

Alonso Moreno, Eduardo Medicina Interna
Blázquez Rivero, Daniel Medicina Interna
García Aparicio, Mónica Cirugía G. y del A. D.
López Mendoza, Diego Medicina Intensiva
Miguel Herrero, Ignacio Traumatología



Docencia

Formación de postgrado

Palma Quintana, Inmaculada Rosa Neurocirugía
Pérez López, Elena Angiología y C. Vascular
Pérez Ortíz, María Gema Urología
Pindado Rodríguez, Javier Cardiología
Ruíz Grinspan, Martín Sebastián Medicina Interna
Salinas Botran, Alejandro Medicina Interna

RESIDENTES DE CUARTO AÑO

Aguilar Romo, Eva María Medicina Interna
Angulo Acevedo, Jorge Dermatología M.Q. Y V.
Arévalo Ludena, Julián Anestesiología y Rean.
Barranco Cao, Raquel Aparato Digestivo
Blanco Rodríguez, Miriam Pediatría y sus AA.EE
Botillo Martín, Carlota Psiquiatría
Bouhajib, Youssef Anatomía Patológica
Callejas Charavia, Marta Hematología y Hemot.
Casado Santamaría, Paloma Cirugía G. y del A. D.
Contreras Chicote, Ana Neurología
Cremades Sendino, Marta Anestesiología y Rean.
Cruces Vega, Eva María Endocrinología y Nutrición
Estéban Alvarez, Vanesa L. Angiología y C. Vascular
Fdez-Bravo Rueda, Almudena Rehabilitación
Gómez Muñoz, Jesús Urología
Hera Fernández, Francisco Javier Medicina Interna
Higueras Nafria, Javier Cardiología
Iglesias Moroño, Sara Neurocirugía
Jiménez Hiscock, Luis Cirugía Torácica
Justo Gil, María Soledad Medicina Interna
Lillo García, María Eugenia Medicina Nuclear
López Alfonso, Ana Oncología Médica
López Molina, María Isabel Oftalmología
Lucas Ortega, Concepción de Obstetricia y Ginecol.
Luna Tirado Francisco Javier Oncología Radioter.
Martín Bautista, María Medicina Interna
Martínez López, Juan Antonio Reumatología
Méndez - Benegassi Silva Iván Otorrinolaringología
Muñoz Varea, María Medicina Intensiva
Ortega González, Angel Neumología
Ortíz Pérez, Alberto Microbiología y Parasit./FIR
Pascual Turbica, María Rosa Traumatología
Pastor Bono, María Pilar Radiodiagnóstico
Seoane Platas, Carmen Inmunología/BIR
Vereda Ortíz, Andrea Alergología

RESIDENTES DE TERCER AÑO

Álvarez Álvarez, Beatríz Medicina Interna
Arjona Carmona, Isidoro M. Física y Rehabilitación.
Benezet Mazuecos, Juan Cardiología
Calvache Rodríguez, Almudena Aparato Digestivo
Carnal Martín, Juan Pablo Neurología
Crespí Martínez, Laura Reumatología
Chumbi Flores, Washington R. Neumología
Edouard Hermoso Frederick C.Ortopédica t Traumat.
Enriquez Matas, Alicia Alergología
Fdez-Tostado Lozano, Sagrario Medicina Interna
Fernández Sanz, Guillermo Oftalmología
Fuente Burguera, Adolfo de la Hematología y Hemot.
García Pérez, Alicia Nefrología
González Guerra, Elena Dermatología M.Q. y V.
Limón Fernández, Silvia Angiología y C. Vascular
Lissarrague Santafé, Angela Anestesiología y Rean.
López Castromán, Jorge Psiquiatría
López Gómez, Miriam Oncología Médica
López Pérez, Verónica Anestesiología y Rean.
Mañas Viniegra, José Cirugía Gral. y A. Digestivo
Martín Vivas, Cristina Urología
Martínez Pérez, María Obstetricia y Ginecología
Miguel Salas, María Teresa Anatomía Patológica
Molina Gil, Bárbara Otorrinolaringología
Montoya Ferrer, Ana Medicina Interna
Moris Pablos, Laura Anestesiología y Reanimación
Naeve Simonet, Isabel Psicología Clínica/PIR
Paravisini Hernández, M^a Alejandra Inmunología
Pérez Pedrero, David Medicina Interna
Pérez Santar, José Luis Anestesiología y Rean.
Relaño Cobián, María Anestesiología y Rean.
Ruiz-Escribano Taravilla, Elena Medicina Intensiva
Sevillano Collantes, Cristina Endocrin. y Nutrición
Tomás Mallebrera, Marta Radiodiagnóstico
Torres Díaz, Cristina Virginia Neurocirugía
Vilhelbeitia Jaureguizar, Koldobika Rehabilitación
Arcos Campillo, Javier Bernardo M. Fam. y Com.
Carrillo Rodrigo, María Rosa M. Fam. y Com.
Castro Rodríguez, Cristina de M. Fam. y Com.
Gisbert Rodríguez, Jorge M. Fam. y Com.
Machado Gallas, Juana María M. Fam. y Com.
Manzanares Vieco, Beatriz M. Fam. y Com.
Misericordia García, Santiago de la M. Fam. y Com.
Vicente Martín, Mónica M. Fam. y Com.



Coordinadora
Flor Díaz-Cano

Subcomités de Formación Docente de Formación Continuada, de FJD-UTE

Facultativos

Mercedes Ruiz Moreno
Emilio Calvo Crespo
Miguel Górgolas Hernández.Mora
Dolores Herrero
Antonia Arjonilla López
Carlos Caramelo Díaz
Francisco Javier Bécares Martínez
José Fortés Alen
Juan Gómez Octavio

Gestión

Mercedes Ruiz Moreno
Flor Díaz-Cano
Beatriz Matesanz Santiago
José Miguel Arce Obieta
Marta González Contreras
Pilar Martín Merchán

Enfermería

Mercedes Ruiz Moreno
Flor Díaz-Cano
Carmen Serrano Poyato
Edita Martín Sanz
Juana María Sáez Ortega
Pilar Martín Gala

Mantenimiento, Administración y Hostelería

Mercedes Ruiz Moreno
Flor Díaz-Cano
Alfonso Gayo García
Consuelo Sánchez Gil
Dolores Muñiz
Eugenia Fernández Serrano
Francisco Javier Zamora Camacho
Isabel Fernández Alonso
Marta Bajo Barrio
Nieves Martínez García
Fernando Alcalá

Cursos de Formación Continuada

En total se han realizado 61 cursos, dirigidos a los diversos colectivos de trabajadores, con un total de 916 asistentes, en 1.458 horas lectivas, con el siguiente detalle: Atención al Usuario, 1ª edición. De 20 horas de

duración y dirigido preferentemente a Administrativos. Fecha 17-21 enero.

Electrocardiografía Básica. De 15 horas de duración y dirigido preferentemente a Enfermeras. Fecha 14-16 febrero

Actualización asistencial en Psiquiatría. Agencia Laín Entralgo. De 8 horas de duración y dirigido preferentemente a Enfermeras y Auxiliares de Enfermería. Fecha 24-25 febrero.

Fisioterapia neurológica en adultos. De 56 horas de duración y dirigidos preferentemente a Fisioterapeutas. Fechas: 8 y 11 marzo, 8 y 22 abril, 13 y 20 mayo y 10 junio.

El counselling como herramienta en la relación de ayuda. De 20 horas de duración y dirigido preferentemente a Enfermeras y Auxiliares de Enfermería. Fechas: 14-17 marzo y 17 mayo.

Ventilación mecánica no invasiva. Dos cursos de 3 horas de duración cada uno. Dirigido preferentemente a Enfermería. Fecha 30 marzo.

Análisis de la Calidad de Servicios Hospitalarios. Dos cursos de 36 horas cada uno. Dirigido preferentemente a los Grupos de Calidad. Fechas: 6-14 abril, 18-26 mayo y 6-16 junio.

Básico de Urgencias Psiquiátricas. Agencia Laín Entralgo. De 8 horas de duración y dirigido preferentemente al personal de Urgencias. Fechas: 29 de abril y 17 de junio.

Atención de Enfermería en el duelo. De 20 horas de duración y dirigido preferentemente a Enfermera y Auxiliares de Enfermería. Fechas: 18-21 de abril.

Iniciación en Word. Dos cursos de 12 horas cada uno. Dirigido a todos los trabajadores. Fechas 4-11 de mayo.

Iniciación Excel. Cinco cursos de 14 horas cada uno. Dirigido a todos los trabajadores. Fechas: 9-14 y 23-31 de mayo

Atención al usuario, 2ª edición. Veinte alumnos, preferentemente administrativos. Fechas: 30-31 mayo y 13-17 de junio.

Manipulación de alimentos de alto riesgo: nivel inicial. Semipresencial, de 10 horas y dirigido preferentemente a Personal de Cocina. Fecha: 2 junio.

Manipulación de alimentos de alto riesgo: reciclaje. Dos cursos semipresenciales de 10 horas por curso. Fecha: 31 mayo.

Prevención de riesgos laborales en el ámbito hospitalario. De 16 horas de duración y dirigido a Enfermeras, Auxiliares de Enfermería, Técnicos y Celadores. Fechas: 6, 8,13 y 15 de junio.

Word avanzado. Tres cursos de 12 horas de dura-



Docencia

Formación continuada

ción por curso. Dirigido preferentemente a administrativos y personal sanitario. Fechas: 1-8 junio y 17-24 junio.

Acces. De 24 horas de duración y dirigido preferentemente a Administrativos y Enfermeras. Fechas: 1-16 junio.

Internet avanzado. Dos cursos de 8 horas de duración por curso. Dirigido preferentemente a Residentes y Facultativos. Fechas: 7-10 junio y 8-14 junio.

Excel avanzado. Cuatro cursos de 12 horas cada uno. Dirigido preferentemente a Administrativos y Enfermeras. Fechas: 17-24 junio.

Legislación Sanitaria. De 10 horas de duración y dirigido al personal sanitario. Fechas: 3-5 octubre.

Rehabilitación pulmonar y cardiaca aplicada. De 46 horas de duración y dirigido a Fisioterapeutas. Fechas: 28 octubre, 4, 18, 25 noviembre y 2 y 16 de diciembre.

Desarrollo e implantación de Vías Clínicas. Cuatro cursos de 11 horas presenciales y 60 on line, por curso. Dirigido a Facultativos y Enfermeras. Fechas: octubre y diciembre.

Ingles Técnico Sanitario.- 8 cursos de 15 horas de duración por curso. Dirigido a todo el personal. Fechas: octubre a diciembre.

Metodología de Investigación Cuantitativa en Medicina. Cofinanciado por FORCEM. Curso de 12 horas de duración y dirigido a Facultativos y Enfermeras. Fechas: noviembre a diciembre.

Control de la Infección Nosocomial: Taller teórico-práctico sobre el lavado de manos y medidas de aislamiento. Dos cursos de 14 horas cada uno. Dirigidos al personal sanitario. Fechas: 28-30 noviembre y 1 diciembre.

Análisis de puntos críticos. Dos cursos de 3 horas de duración. Dirigidos a personal de cocina. Fechas: 15-21 diciembre.

Técnicas de soporte vital básico y avanzado. Curso de 24 horas de duración. Dirigido a Facultativos y Enfermeras. Fechas: 15-21 diciembre

Prácticas de Atención al Usuario, (3ª edición). Curso de 15 horas de duración. Dirigido a personal de limpieza, telefonistas y ordenanzas. Fechas: 20-22 diciembre.



BECARIOS DEL SECTOR DE INVESTIGACIÓN

Apellidos	Nombre	Departamento
Berruguete Fernández	Raúl	Lab. Nefrología e Hipertensión
Cantalapiedra de la Fuente	Diego	Lab. Genética
Riveiro Álvarez	Rosa María	Lab. Genética
Vallespin García	Elena	Lab. Genética
Villaverde Montero	Cristina	Lab. Genética
Morraga González	Ignacio	Lab. Inmunología (Investigación)
Peña Deudero	Juan José	Lab. Nefrología-Hipertensión
Peñate Santajuana	Silvia	Lab. Nefrología-Hipertensión
Juan de Solís	Alaín	Lab. Nefrología-Hipertensión
Neria Serrano	Fernando	Lab. Nefrología-Hipertensión
Castilla Moro	M ^ª . Angeles	Lab. Nefrología-Hipertensión
González Pacheco	Fracisco	Lab. Nefrología-Hipertensión
Fernández Sánchez	Ruth	Lab. Nefrología-Hipertensión
Carrasco Martín	Carolina	Lab. de Inv. Cardiovascular
Cases Ortega	Barbara	Alergología
Pastor Vargas	Carlos	Alergología
Perez Gordo	Marina	Alergología
Montero Escobar	Mercedes	Lab. Fisiopatología Ósea
Mollá Ruiz	Rocio	Lab. Inmunología (Investigación)
Andrade Poveda	Marjorie	Servicio de Medicina Interna/E.M.O
Espinoza Pineda	José Augusto	Servicio de Medicina Interna/E.M.O
Esteban Vázquez	Vanesa	Lab. Nefrología Exp. y Pat. Vascular
Gómez Hernández	Almudena	Lab. Nefrología Exp. y Pat. Vascular
Ruperez Zarduendo	Mónica	Lab. Nefrología Exp. y Pat. Vascular
Blanco Colio	Luis	Lab. Nefrología Exp. y Pat. Vascular
López Franco	Oscar	Lab. Nefrología Exp. y Pat. Vascular
Muñoz García	Begoña	Lab. Nefrología Exp. y Pat. Vascular
Sánchez Galán	Eva M ^a	Lab. Nefrología Exp. y Pat. Vascular
Vidal García	Cristina	Lab. Nefrología Exp. y Pat. Vascular
Rodríguez Vita	Juan	Lab. Nefrología Exp. y Pat. Vascular
Vergara Aguirre	María Giovanni	Lab. Nefrología Exp. y Pat. Vascular
Gallego Delgado	Julio	Lab. Nefrología Exp. y Pat. Vascular
Ardura Rodríguez	Juan Antonio	Lab. Met. Mineral y Óseo
Alonso Rodríguez	Verónica	Lab. Met. Mineral y Óseo
Fernández de Castrp Díaz	Luis	Lab. Met. Mineral y Óseo
Rámila Gutiérrez	David	Lab. Met. Mineral y Óseo
Molero Martín	Laura	Cardiología
Zamora y Martin de Hijas	Nieves	Lab. Microbiología Médica
Kinnari	Teemu	Traumatología
Arpa Fernández	Ana	
Ortiz Muñoz	Guadalupe	Lab. Nefrología
Sainz Artiga	María José	Servicio de Neurología
Del Puerto Nevado	Laura	Alergología
Fernández Nieto	Mar	Alergología
Martín Mosquero	M ^ª . Carmen	Neumología
Casquero Murciego	Angela	Enfermedades Infecciosas
Gonzalo Redondo	M ^ª . Angeles	Endocrinología



Docencia

Formación de postgrado

Apellidos	Nombre	Departamento
Bellido Hurtado	Miriam	Reumatología
de Jorge Gallego	Mercedes	Reumatología
Moreno Rubio	Juan	Reumatología
Muñoz Tavira	Rosa	Reumatología
Marcos Llanez	M ^a . Esther	Reumatología
Civantos Martín	Esther	Lab. Inmunología (Investigación)
Llanes Rebanal	M ^a .Elena	Lab. Inmunología
López Cernada	Esther	Lab. Inmunología (Investigación)
Sastre Turrión	Beatriz	Lab. Inmunología (Investigación)
Moreno Rodríguez	Vanessa Paloma	Lab. Hematología
Lucas Santamaría	Jnothan	Lab. Oncología Médica
Diego Álvarez	Dan	Lab. Genética
Benito Martín	Alberto	Lab. Nefrología Exp. y Pat. Vascular
Catalán Cid	Marina	Lab. Nefrología Exp. y Pat. Vascular
Justo Díaz	M ^a . Pilar	Lab. Nefrología Exp. y Pat. Vascular
García Moreno	Carmen	Lab. Nefrología Exp. y Pat. Vascular
Santamaría Pérez	Beatriz	Lab. Nefrología Exp. y Pat. Vascular
Sanchez Niño	M ^a . Dolores	Lab. Nefrología Exp. y Pat. Vascular
Sanz Bartolome	Ana Belen	Lab. Nefrología Exp. y Pat. Vascular
Cano González	Beatriz	Lab. Lípidos (Investigación)
De Oya Viturro	Iria	Lab. Lípidos (Investigación)
López Simón	Laura	Lab. Lípidos (Investigación)
Martínez Galan	Lourdes	Neumología
Lazaro Fernández	Alberto	Lab. Nefrología Exp. y Pat. Vascular
Del Prado Marugan	Gema	Microbiología
Gracia Baena	Matilde	Lab. Microbiología
Garriga García	María	
Bustamante Aragonés	Ana	Genetica
Gonzalo Redondo	M ^a . Angeles	Lab. Endocrinología
Panadero Moya	Aránzazu	Lab. Endocrinología
Pita Santibañez	Jimena	Lab. Endocrinología
Carvajal González	Giselle	Lab. Nefrología Exp. y Pat. Vascular
Sanchez Lopez	Elsa	Lab. Nefrología Exp. y Pat. Vascular
Navarro Oteiza	Paloma	Lab. Neurología
Escudero Diez	Carmelo	Alergología
Madero Ardito	Mauro Fernando	Alergología
Lluch Bernal	Magdalena	Alergología
Morales Corraliza	José	Neurología
Fatas Ventura	Marta	Neurología
Gómez Caicoma	Anne	Neurología
Gómez Garre	M ^a del Pilar	Neurología
Guerrero López	Rosa	Neurología
Echeverria Paz	Olatz	Lab. Microbiología
Huelves Molina	Lorena	Lab. Microbiología
Martínez Marín	Carmen	Lab. Microbiología
Rodríguez Cerrato	Violeta	Lab. Microbiología
Marco Navazo	Irina	Lab. Hematología
Cancelas Navia	Jesús	Lab. Met. Nut. y H. (Investigación)
Sancho Bórnez	Verónica	Lab. Met. Nut. y H. (Investigación)



Apellidos	Nombre	Departamento
Pardo Montero	María	Urología
Pérez Martínez	Fco. Carlos	Urología
Arnes Pérez	Luis	Lab. Met. Nut. y H. (Investigación)
Nuche Berenguer	Bernardo	Lab. Met. Nut. y H. (Investigación)
Tornero Esteban	Pilar	Lab. Met. Nut. Y H. (Investigación)
Cuesta Marina	Fernando de la	Lab. Inmunología (Investigación)
González Barderas	M ^a . Eugenia	Lab. Inmunología (Investigación)
Pastor Vargas	Carlos	Lab. Inmunología (Investigación)
Moral Dardé	Verónica	Lab. Inmunología (Investigación)

ASISTENTES VOLUNTARIOS DE INVESTIGACIÓN

Apellidos	Nombre	Departamento
Aguirre Lambán	Jana	Lab. Genética
Ávila Fernández	Almudena	Lab. Genética
Castro Panete	M ^a José	Obstetricia y Ginecología
Clemente Velarde	Felipe	JS Bioquímica Clínica
Díaz Díaz	Carolina	Unidad de Inv. En Microbiología Médica
Fernández Alonso	M ^a . Luz	Microbiología
Fernández Ruiz	Irene	Lab. Nefrología
Gacía Cía	Jose Ignacio	Microbiología
García Raso	Aranzazu	Servicio de Hematología
Guerrero Aspizua	Sara	Lab. Nefrología
Izquierdo Alvarez	Alicia	Servicio de Hematología
Izquierdo Carnero	Concepción	Lab. Nefrología
Jaramillo	Nacarí	Microbiología
López Cámara	M ^a del Mar	Digestivo
López Parras	Virginia	Lab. Nefrología Exp. y Pat. Vascular
Lozano Borregón	Daniel	Lab. Metabolismo Mineral y Oseo
Martínez Méndez	Eva María	Lab. de Inmunología
Martínez Moreno	Alberto	Lab. Inmunología
Moreno Lillo	Sandra	Servicio de Hematología
Moreno Pérez	Paola	Lab. Metabolismo, Nutrición y Hormonas
Moreno Rubio	Juan	Lab. de Inflamación
Ortiz Beato	Raquel	JS Bioquímica Clínica
Rodríguez Beteta	Sara	JS Bioquímica Clínica
Rodríguez Suanzes	Eva	Lab. Nefrología
Romano Ortega	Esther	Lab. Lípidos
Sanchez Jimeno	Carolina	Genética
Sánchez-López	Elsa	Lab. Nefrología Exp. y Pat. Vascular
Santos Martínez	M ^a José	Lab. Experimental de Neumología
Tapia Pacheco	Mónica	Lab. de Patología Osteoarticular
Vega Fleites	Luis Felipe	Unidad de Hemodinámica
Zafra Amorós	Conrado	Microbiología