



Capiro Fundación Jiménez Díaz

Memoria de Actividad 2011

Asistencia
Docencia
Investigación





| | |
|---|-----|
| Introducción | 3 |
| Órganos rectores | 4 |
| Recursos humanos | 16 |
| Datos económicos | 20 |
| Actividad asistencial global | 24 |
| Actividad por servicio | 52 |
| Investigación | 355 |
| Área de gestión | 380 |
| Fundación Conchita Rábago de Jiménez Díaz | 400 |
| Formación Docente. Unidad docente FJD-UAM | 406 |
| Emblemas de honor | 438 |
| Créditos | 440 |



Presentar la memoria de la Fundación Jiménez Díaz es cada año motivo de orgullo para mí pues es el documento que recoge el trabajo de todas las personas que dan vida a esta Institución.

Durante el 2011, y por 5º año consecutivo, hemos aumentado el número de consultas y altas del hospital a la vez que disminuimos la estancia media; hemos formado a 180 alumnos, 271 residentes de 37 especialidades; publicado 241 artículos y realizado 166 proyectos de investigación. Y lo que es más importante, hemos conseguido que la situación económica general, que nos afecta como a todos pero de la que vamos saliendo adelante trabajando por mantener los puestos de trabajo, no sea menoscabo en nuestra forma de atender al paciente sino que la excelencia en la asistencia sanitaria se mantenga por encima de todo.

Cuando se cumple un año de la Acreditación del Instituto de Investigación Sanitaria (IIS-FJD), destaca la investigación biomédica realizada, por el número y calidad de los trabajos científicos publicados, y por la mejora de su factor de impacto.

En nuestro compromiso por la modernización, hemos seguido mejorando nuestras infraestructuras, abriendo nuevas plantas de hospitalización y locales de consultas hospitalarias. Apostamos por la tecnología de vanguardia como apoyo diagnóstico al paciente, adquiriendo en este último año un nuevo mamógrafo por tomosíntesis, fundamental en la detección precoz del cáncer de mama, una nueva resonancia magnética así como un aparato de tomografía computarizada multicorte de última generación, que aumenta la capacidad diagnóstica disminuyendo de forma notable la dosis de radiación.

Todo este esfuerzo se ve recompensado con el reconocimiento de nuestros pacientes, tanto a través de las encuestas de satisfacción, como a la hora de ejercer su derecho a la libre elección de centro sanitario.

Esta es nuestra forma de entender la asistencia sanitaria: un trabajo en red de todos los profesionales que participan en el proceso asistencial de cada paciente.

La nuestra es una Institución viva que crece para responder a las circunstancias de su entorno y que hace de su experiencia el mayor de sus valores.

Gracias a todos, profesionales, pacientes e instituciones por colocar a la Fundación Jiménez Díaz un año más, en la vanguardia de la sanidad madrileña.

Juan Antonio Álvaro de la Parra
Director Gerente Fundación Jiménez Díaz

Órganos Rectores



PATRONATO

PRESIDENTE

JULIO R. VILLANUEVA

VICEPRESIDENTE 1ª

VICTOR MADERA NÚÑEZ

VICEPRESIDENTE 2ª

EUGENIO MARTÍNEZ JIMÉNEZ

VOCALES

MARIO ALONSO AYALA
FRANCISCO CASTELLANO REAL
JUAN F. CORONA RAMÓN

GERENTE

JUAN ANTONIO ALVARO DE LA PARRA

ADJUNTO A LA GERENCIA

JESÚS MARÍA RODRÍGUEZ ALEJANDRE

DIRECTOR MÉDICO

JOSÉ F. FABREGAT SANCHO (HASTA 31 DE OCTUBRE)

SECRETARIO

CELSO GONZÁLEZ GARCÍA

VICESECRETARIA

ROSA M. MENÉNDEZ MARTÍN

COMITÉ DE GERENCIA FUNDACIÓN JIMÉNEZ DÍAZ-UTE

PRESIDENTE

EUGENIO MARTÍNEZ JIMÉNEZ (FJD)

VOCALES

MARIO ALONSO AYALA (FJD)
JUAN ANTONIO ALVARO DE LA PARRA (FJD)
FRANCISCO CASTELLANO REAL (FJD)
JUAN F. CORONA RAMÓN (FJD)
ADOLFO FERNÁNDEZ VALMAYOR (CAPIO)
LUIS JAVIER GARCÍA MUÑOZ (CAPIO)
JUAN CARLOS GONZÁLEZ ACEBES (CAPIO)
VICTOR MADERA NÚÑEZ (CAPIO)

JORGE MON GARCÍA (CAPIO)

JOSÉ Mª PINEDO NORIEGA (CAPIO)

JULIO R. VILLANUEVA (FJD)

SECRETARIO

CELSO GONZÁLEZ GARCÍA

GERENCIA

GERENTE

JUAN ANTONIO ALVARO DE LA PARRA

ADJUNTO A LA GERENCIA:

JESÚS MARÍA RODRÍGUEZ ALEJANDRE

RESPONSABLE DE CALIDAD

MARTA GONZÁLEZ CONTRERAS

JEFE DE ATENCIÓN AL PACIENTE

ANA MARÍA LOBATO PEÑO

DIRECCION MÉDICA

DIRECTOR MÉDICO

JOSÉ F. FABREGAT SANCHO (HASTA 31 DE OCTUBRE)

DIRECTOR DE CONTINUIDAD ASISTENCIAL

JAVIER DODERO DE SOLANO

SUBDIRECTOR MÉDICO

ÓSCAR GÓMEZ MARTÍN

SUBDIRECTORA INVESTIGACIÓN

CARMEN AYUSO GARCÍA

SUBDIRECTORA DOCENCIA

MERCEDES RUIZ MORENO

JEFE BLOQUE QUIRÚRGICO

ANGEL CELDRÁN URIARTE

SUBDIRECTOR SECTOR PRIVADO

JAVIER FLANDES ALDEYTURRIAGA



COORDINADOR LABORATORIO
IGNACIO GADEA GIRONÉS

COORDINADORA DE ADMISIÓN
MARISA SÁNCHEZ NORIEGA

DIRECCIÓN DE ENFERMERÍA

SUBDIRECTORA
CARMEN NIETO ALVÁREZ

COORDINADORA DE DIRECCIÓN DE ENFERMERÍA
JUANA SAEZ ORTEGA

DIRECCIÓN ECONÓMICO-FINANCIERA

DIRECTORA DE ADMINISTRACIÓN
ANA POSADA PÉREZ

DIRECTORA DE CONTROL DE GESTIÓN Y AUDITORIA INTERNA
CRISTINA SÁNCHEZ GÓMEZ

DIRECCIÓN COMPRAS Y SERVICIOS GENERALES

DIRECTORA SERVICIOS GENERALES
DOLORES PITA TENREIRO

ADJUNTO A LA DIRECCIÓN DE SERVICIOS GENERALES
PEDRO IRIGARAY (CORPORATIVO CAPIOSER)

DIRECTOR DE COMPRAS
RICARDO NIETO MATE (CORPORATIVO – CAPIOSER)

DIRECCIÓN DE MARKETING

DIRECTOR DE MARKETING (CORPORATIVO)
FRANCISCO MARÍN CLAVERO

COORDINADORA MARKETING
MARÍA CRUZ GARCÍA RUEDA

SARA SANTA-CRUZ GARCÍA-NIETO
SUSANA VILA ENRÍQUEZ

DIRECCIÓN COMERCIAL

DIRECTOR COMERCIAL

GONZALO BARTOLOMÉ GARCÍA

DIRECCIÓN DE PERSONAL

DIRECTOR DE PERSONAL
LUIS GALÁN LÓPEZ

DIRECCIÓN DE COMUNICACIÓN

DIRECTOR DE COMUNICACIÓN
JULIO FERNÁNDEZ-LLAMAZARES HERRERA
(CORPORATIVO)

SALUD LABORAL Y PREVENCIÓN

JEFE DE SERVICIO
MARÍA TERESA DEL CAMPO BALSA
JOSÉ MIGUEL VILLAMOR MIELGO



ASESORÍA JURÍDICA

ASESOR JURÍDICO
LUIS ORTEGA ALBA

DIRECCIÓN SISTEMAS INFORMACIÓN

DIRECTOR SISTEMAS INFORMACIÓN
PABLO JOSÉ RUIZ ARCONES

SUBDIRECTOR
ANTONIO HERRERO GONZÁLEZ



COMISIÓN DE INFECCIONES, PROFILAXIS Y POLÍTICA ANTIBIÓTICA

PRESIDENTE

JOSÉ F. FABREGAT (HASTA OCTUBRE DE 2011)
ÓSCAR GÓMEZ MARTÍN (DESDE NOVIEMBRE)

SECRETARIO

JAIME ESTEBAN MORENO

VOCALES

RICARDO FERNANDEZ ROBLAS

ALFREDO BADÍA YÉBENES
CARMEN CORPAS (HASTA SU JUBILACIÓN)
CARMEN LACUESTA
JOAQUÍN GARCÍA CAÑETE
MARTA GONZÁLEZ CONTRERAS
CÉSAR PÉREZ CALVO
MARÍA ÁNGELES PÉREZ SAENZ
MARÍA DEL PINO RUIZ PEREIRA
EVA CASTILLO
INES SAAVEDRA
TERESA DEL CAMPO BALSA
ANA JIMÉNEZ (DURANTE SU BAJA MATERNAL
ESTUVO NIEVES DOMINGUEZ)

COMISIÓN DE FARMACIA Y TERAPÉUTICA

DR. JOSÉ FRANCISCO FABREGAT SANCHO
(DIRECTOR MÉDICO). (Hasta octubre de 2011)
DR. FRANCISCO JAVIER DODERO DE SOLANO
(DIRECTOR DE CONTINUIDAD ASISTENCIAL).
DR. OSCAR GÓMEZ MARTÍN (SUBDIRECTOR
DE CONTINUIDAD ASISTENCIAL).
DR. F. JAVIER BÉCARES MARTÍNEZ
(FARMACIA). PRESIDENTE
DRA. MACARENA BONILLA PORRAS
(FARMACIA). SECRETARIA.
DRA. SONIA ALBERTOS RUBIO. (APARATO
DIGESTIVO.)
DR. MIGUEL ANGEL ALCALÁ LLORENTE (UVI)
DRA. M^a NIEVES DOMINGUEZ GARRIDO
(PEDIATRÍA).
DR. ANTONIO BLANCO GARCÍA (MEDICINA
INTERNA- URGENCIAS)

DR. GABRIEL HERRERO-BEAUMONT CUENCA
(REUMATOLOGÍA)
DRA. PILAR LLAMAS (HEMATOLOGÍA)
DR. FRANCISCO JAVIER RODRIGO TIRADO
(ANESTESIOLOGÍA)
DRA. M^a JESÚS RODRÍGUEZ NIETO
(NEUMOLOGÍA)
DÑA. CARMEN SÁNCHEZ GUERRA
(ENFERMERÍA)
DÑA. CARMEN TRILLO CIVANTOS
(ENFERMERÍA)
DR. VORWALD PETER WOLFGANG. (CIRUGÍA
GENERAL)
DR. GUSTAVO RUBIO ROMERO. (ONCOLOGÍA)
DRA. MARÍA MARTÍNEZ VIGO. (PSIQUIATRÍA)



COMISIÓN DE USO RACIONAL DEL MEDICAMENTO FJD – DIRECCIÓN ASISTENCIAL NOROESTE DE MADRID

JOSE FRANCISCO FABREGAT (DIRECTOR MEDICO FJD). (Hasta Octubre 2011)
JAVIER DODERO DE SOLANO (DIRECTOR CONTINUIDAD ASISTENCIAL FJD)
OSCAR GOMEZ MARTIN (SUBDIRECTOR CONTINUIDAD ASISTENCIAL FJD)
SOLEDAD ZUZUARREGUI GIRONES (DIRECTORA ASISTENCIAL NOROESTE)
CARMEN PLAZA NOHALES (RESPONSABLE MEDICO CS DANO)
ALFREDO GOMEZ DE CADIZ V. (RESPONSABLE MEDICO CS DANO)
JAVIER BECARES (JEFE SO FARMACIA HOSPITALARIA FJD)
ISABEL PANADERO ESTEBAN (FARMACEUTICA HOSPITALARIA FJD)
SILVIA HERRERO HERNANDEZ (FARMACEUTICA AP DANO)

MA JOSE ALMODOVAR CARRETON (FARMACEUTICA AP DANO)
MA DOLORES GARCIA GRANADO (MFYC C.S. CASA DE CAMPO)
ELENA AGUILO PASTRANA (MFYC C.S. PARROCO JULIO MORATE)
FRANCISCO MUNOZ GONZALEZ (MFYC C.S. SEGOVIA)
ANTONIO BLANCO (COORDINADOR SO URGENCIAS FJD)
MIGUEL ANGEL ALCALA (MEDICO INTENSIVISTA FJD)
VEREDAS GONZALEZ MARQUEZ (MFYC C.S. LAVAPIES)
SAGRARIO RUIZ MARTIN (RESPONSABLE ENFERMERA C.S. DANO)

COMITÉ DE CALIDAD PERCIBIDA

PRESIDENTA COMITÉ

ANA LOBATO (COORDINADORA DEL SERVICIO DE ATENCIÓN AL PACIENTE)

SECRETARIA COMITÉ

GONZÁLEZ, MARTA (UNIDAD DE CALIDAD)

VOCALES

JESÚS MARÍA RODRÍGUEZ (ADJUNTO GERENCIA)
JAVIER DODERO (DIRECTOR DE CONTINUIDAD ASISTENCIAL)
OSCAR GOMEZ (SUBDIRECTOR DE CONTINUIDAD ASISTENCIAL)

CARMEN NIETO (SUBDIRECTORA DE ENFERMERÍA)
MARISA SÁNCHEZ NORIEGA (COORDINADORA DE ADMISIÓN)
CARMEN FUENTE BLANCO (UNIDAD DE CALIDAD)
ADORACIÓN GARCÍA CARRILLO (SUPERVISORA ENFERMERÍA)
M^a VISITACIÓN BRIZ (SUPERVISORA ENFERMERÍA)
FRANCISCO MARTINEZ SUAREZ (RESPONSABLE ADMISIÓN DE PONTONES)
M^a TERESA MARTIN AGUILERA (RESPONSABLE ADMISIÓN DE PONTONES)
CARMEN LACUESTA (JEFE ÁREA HOSTELERA)
DOLORES PITA TENREIRO (DIRECTORA DE SERVICIOS GENERALES Y COMPRAS)



COMISIÓN DE DOCENCIA

CESE POR JUBILACIÓN DE LA PROFESORA MERCEDES RUIZ MORENO EL 30.09.2011
INCORPORACIÓN DEL PROFESOR JERÓNIMO FARRÉ, COMO SUBDIRECTOR DE DOCENCIA EN OCTUBRE DE 2011

PRESIDENTE Y JEFE DE ESTUDIOS

PROF. JERÓNIMO FARRÉ MUNCHARAZ
SUBDIRECTOR DE DOCENCIA
JEFE DEL SERVICIO DE CARDIOLOGÍA

VICEPRESIDENTE Y REPRESENTANTE DE TUTORES

DRA. CARMEN ARAGÓN VALERA
M. ADJUNTO S. ENDOCRINOLOGÍA Y NUTRICIÓN

SECRETARIO

D. ALFONSO GAYO GARCÍA
SUBDIRECCIÓN DE DOCENCIA

VOCALES REPRESENTANTES DE TUTORES

DRA. CARMEN ARAGÓN VALERA
M. ADJUNTO S. ENDOCRINOLOGÍA Y NUTRICIÓN
DRA. ENRIQUETA BERNAL SÁNCHEZ
M. ADJUNTO S. CIRUGÍA GENERAL Y A. DIGESTIVO
DRA. TERESA CERDÁN CARBONERO
M. ADJUNTO S. URGENCIAS
DR. RICARDO FERNÁNDEZ ROBLAS
M. ADJUNTO S. MICROBIOLOGÍA Y PARASITOLOGÍA
DRA. ROSA GARCÍA DELGADO
M. S. INMUNOLOGÍA

VOCAL REPRESENTANTE DE LA SUBCOMISIÓN UDM DE SALUD LABORAL

DRA. TERESA DEL CAMPO Balsa
JEFE SERVICIO MEDICINA TRABAJO Y TUTORA

VOCAL PRESIDENTE DE LA SUBCOMISIÓN DE UDM DE SALUD MENTAL

DR. ENRIQUE BACA GARCÍA
JEFE DE SERVICIO DE PSIQUIATRÍA

VOCALES REPRESENTANTES DE LOS RESIDENTES

DRA. NATALIA CERDEIRA BARREIRO
R2 PEDIATRÍA Y AA EE

DRA. M^a JOSÉ FRAILE VILARRASA
R4 CIRUGÍA GENERAL Y A. DIGESTIVO

DRA. CLAUDIA MÓNICA GORCEA
R4 HEMATOLOGÍA Y HEMOTERAPIA

DRA. M^a CAROLINA ISEA PEÑA
R4 MICROBIOLOGÍA Y PARASITOLOGÍA

DR. RAMON PÉREZ TANOIRA
R3 MICROBIOLOGÍA

VOCAL REPRESENTANTE DE LA COMUNIDAD DE MADRID

DRA. CARMEN ÁLVAREZ CASTILLO
MÉDICO EPIDEMIÓLOGO

VOCAL REPRESENTANTE DE UDM DE ATENCIÓN FAMILIAR Y COMUNITARIA

DR. EMILIO CERVERA BARBA
JEFE DE ESTUDIOS UDM DE AF Y C



**VOCAL REPRESENTANTE DEL DISPOSITIVO
DOCENTE EQUIPO DE INNOVACIÓN (EID)**

DRA. NIEVES DOMÍNGUEZ GARRIDO
M. ADJUNTO DE PEDIATRÍA
MIEMBRO DEL EQUIPO DE INNOVACIÓN
DOCENTE

**VOCAL SUBCOMISIÓN DE ESPECIALIDADES
DE ENFERMERÍA**

DÑA. MÓNICA DELGADO SAN MARTÍN
PRESIDENTE SUBCOMISIÓN
DUE Y SUPERVISORA SERVICIO PEDIATRÍA

**VOCAL DESIGNADO POR DIRECCIÓN MÉDICA
COORDINADOR DE LA INFRAESTRUCTURA
ASISTENCIAL**

DR. JOAQUÍN GARCÍA
CAÑETE
M. ADJUNTO MEDICINA INTERNA, URGENCIAS

**VOCAL REPRESENTANTE DE LA COMISIÓN
DE INVESTIGACIÓN (IIS)**

DRA. CARMEN GÓMEZ GUERRERO
PROFª CONTRATADA DOCTOR UAM

COMISIÓN DE CALIDAD EN ONCOLOGÍA RADIOTERÁPICA

JOSÉ FRANCISCO FABREGAT SANCHO (Hasta
Octubre 2011)

MARTA GONZALEZ CONTRERAS
ANA PÉREZ CASAS
Mª ANGELES GARCIA CASTEJÓN
JOSÉ VARA SANTOS

JESÚS OLIVERA VEGAS
FCO. JAVIER LUNA TIRADO
CRISTINA NUÑEZ DE VILLAVICENCIO
SILVIA GÓMEZ-TEJEDOR ALONSO
Mª ANGELES CRESPO SANCHEZ

COMISIÓN DE TRASPLANTES

PRESIDENTE

ANA MARÍA RAMOS VERDES

COORDINADORA DE TRASPLANTES

BEATRIZ MATESANZ SANTIAGO

VOCALES

FRANCISCO JAVIER DODERO DE SOLANO
CÉSAR PÉREZ CALVO
LUIS MUÑOZ ALAMEDA
CARMEN GONZÁLEZ ENGUITA

IGNACIO JIMÉNEZ ALFARO

ENRIQUE FERNÁNDEZ PAREDES
PILAR LLAMAS SILLERO
JAVIER PLAZA ARRANZ
IGNACIO GADEA GIRONES

EQUIPO DE COORDINACIÓN

ROSA JIMÉNEZ RUIZ



COMISIÓN DE MORTALIDAD, COMPLICACIONES Y READMISIONES

PRESIDENTE

JOSÉ FRANCISCO FABREGAT SANCHO (Hasta
Octubre de 2011)

VICEPRESIDENTE

JOSÉ MIGUEL ARCE OBIETA

SECRETARIA

ANA LEAL OROZCO

VOCALES

RAIMUNDO DE ANDRÉS CAÑAS

ANTONIO BLANCO GARCÍA

MARTA CREMADES SENDINO

AITOR CRISTÓBAL BLANCO

YOLANDA LÓPEZ REVUELTA

CÉSAR PÉREZ CALVO

GUADALUPE RENEDO PASCUAL

SONIA RIVAS FIDALGO

M^a JESÚS RODRÍGUEZ NIETO

MATILDE SILES PÉREZ

JOSÉ URBANO GARCÍA

COMISIÓN DE FORMACIÓN CONTINUADA

CARMEN SERRANO POYATO,
ENFERMERÍA

ESPERANZA VÉLEZ VÉLEZ,
ENFERMERÍA

CARMEN NIETO ÁLVAREZ,
SUBDIRECTORA DE ENFERMERÍA

JUANA MARÍA SÁEZ ORTEGA,
SUPERVISORA ENFERMERÍA

JOSÉ MIGUEL ARCE OBIETA, ARCHIVO Y
DOCUMENTACIÓN

MARTA GONZÁLEZ CONTRERAS,
UNIDAD DE CALIDAD
TERESA DEL CAMPO Balsa, MEDICINA DEL
TRABAJO

FRANCISCO JAVIER ZAMORA CAMACHO,
SALUD LABORAL
ALFONSO GAYO, SECRETARIO DE LA
COMISIÓN DE DOCENCIA

CONSUELO SÁNCHEZ GIL,
INFORMÁTICA

JUAN CÁMARA GARCÍA,
COMITÉ DE EMPRESA

EVA CASTILLO BAZÁN,
FARMACIA

M^a JOSÉ CHECA VENEGAS,
SUPERVISORA DE ENFERMERÍA

NADIA CHOUKHAL MORENO,
ENFERMERÍA

MÓNICA DELGADO SAN MARTÍN,
SUPERVISORA DE ENFERMERÍA

MANUEL PÉREZ MÁRQUEZ, MEDICINA
INTENSIVA Y RESPONSABLE DE
SIMULADORES

SANDRA C. RADO PERALTA,
MEDICO RESIDENTE

ESTHER RAMIRO RAMIRO, MÉDICO DE
RADIODIAGNÓSTICO

PEDRO RODRÍGUEZ FRANCO, RESPONSABLE
DE MANTENIMIENTO MATERIAL AUDIOVISUAL

M^a JESÚS RODRÍGUEZ NIETO, ENFERMERÍA
CARMEN GÓMEZ GUERRERO,
INVESTIGACIÓN



COMISIÓN DE PROTECCIÓN RADIOLÓGICA

PRESIDENTA

CRISTINA NÚÑEZ DE VILLAVICENCIO DE SOTO

SECRETARIO

JULIO VALVERDE MORÁN

VOCALES

ANTONIO PÉREZ HIGUERAS
ANA MARÍA PÉREZ CASAS
ANGELES FRANCO LÓPEZ
MARÍA ANGELES GARCÍA CASTEJÓN
CARLOS PARDO PARDO
GREGORIA LAPEÑA VILLARROYA
ANA ELENA BERNADO ALVAREZ

COMISIÓN DE DOCUMENTACIÓN CLÍNICA

PRESIDENTE

JOSE FABREGAT (hasta octubre 2011)
JAVIER DODERO (desde noviembre 2011)

VICEPRESIDENTE

JOSE MIGUEL ARCE

COORDINADOR EJECUTIVO

JUAN ANTONIO ALVARO

VOCALES

LUIS ORTEGA
JORGE RANGIL
CARLOS CENJOR
ANTONIO ROBLES
MILAGROS POLO

SECRETARIO

MONICA DIAZ HERRERO

NÚCLEO PROMOTOR DE CALIDAD

PRESIDENTE

JUAN ANTONIO ALVARO DE LA PARRA

VOCALES

LAURA ALFARO CÁDENAS
ANTONIA ARJONILLA LÓPEZ
FRANCISCO JAVIER BÉCARES MARTÍNEZ
CRISTINA BLAZQUEZ PECCIS
NATIVIDAD CÓMES GÓRRIZ
FRANSICO JAVIER DODERO DE SOLANO
MÓNICA ESPARIS ANTÓN

JOSÉ FRANCISCO FABREGAT SANCHO
M^a CARMEN FUENTE BLANCO
OSCAR GÓMEZ MARTÍN
MARTA GONZÁLEZ CONTRERAS
RAIMUNDO GUTIÉRREZ FONSECA
ENCARNA LÁZARO VARAS
PILAR LLAMAS SILLERO
ANA MARIA LOBATO PEÑO
OLGA MARTÍN VELASCO
CARMEN NIETO ALVAREZ
M^a LUISA SÁNCHEZ NORIEGA



COMITÉ DE ÉTICA ASISTENCIAL FJD/HIE

VOCALES PERTENECIENTES LA FUNDACIÓNJIMÉNEZ DÍAZ

ASISTENCIALES

FACULTATIVOS

IGNACIO GADEA GIRONÉS (MICROBIOLOGÍA)
PRESIDENTE

OLGA SÁNCHEZ-VILAR BURDIEL.
(ENDOCRINOLOGÍA) – VICEPRESIDENTA

JULIO ALBISUA SÁNCHEZ (NEUROCIRUGÍA)

JOSÉ MIGUEL ARCE OBIETA.
(DOCUMENTACIÓN)

ANA LEAL OROZCO (PEDIATRÍA)

CÉSAR PÉREZ CALVO. (UV).

SONIA RIVAS. HIDALGO. (CIRUGÍA DIGESTIVO)

RAQUEL MATA SERNA. (HEMATOLOGÍA)

MARÍA MARTÍNEZ VIGO. (PSIQUIATRÍA)

ENFERMERÍA

ÁNGELA GONZÁLEZ HERNÁNDEZ (EUE)

ASCENSIÓN BASTANTE BALBUENA (UVI)

NO ASISTENCIALES

MARTA GONZÁLEZ CONTRERAS - UNIDAD
CALIDAD.

ANA MARÍA LOBATO PEÑO – ATENCIÓN AL
PACIENTE

LUIS ORTEGA ALBA – ASESOR JURÍDICO

CARLOS LANUZA PORCAR – CAPELLÁN FJD

ROSA MENÉNDEZ MARTÍN –GERENCIA FJD –
SECRETARIA CEAS

AJENOS A LA INSTITUCIÓN

EUSEBIO SERRANO – USUARIO

ANA ABAD VELASCO USUARIA

ERNESTO GONZÁLEZ GARCÍA (CATEDRÁTICO
UCM)

JUAN MARTÍN ZARZO

HOSPITAL INFANTA ELENA DE VALDEMORO

FACULTATIVOS

DR. FRANCISCO JAVIER RUIZ HORNILLOS

DRA. MARÍA HERRERO ABIÁN

DUE:

CECILIA MUÑOZ CALLE

COMISIÓN DE DIETÉTICA HOSPITALARIA

PRESIDENTE

JOSÉ F. FABREGAT SANCHO (Hasta Octubre de
2011)

VICEPRESIDENTA

OLGA SÁNCHEZ-VILAR BURDIEL

SECRETARIA

CARMEN ARAGÓN VALERA

VOCALES

CARMEN NIETO ALVAREZ

LUZ MARINA CALLE LOMBANA

MONICA DELGADO SAN MARTÍN

MARTA GONZALEZ CONTRERAS

Mª CARMEN LACUESTA GONZÁLEZ

FERNANDO GARCÍA GÓMEZ

YOLANDA LÓPEZ REVUELTA

SILVIA POLO OROZCO

DIANA GABRIEL NOGALES

NOELIA HONORATO DE PEDRO



COMISIÓN DE INVESTIGACIÓN

PRESIDENTE

CARMEN AYUSO

SECRETARIA

MARÍA VICTORIA DEL POZO

VOCALES

ALBERTO ORTIZ

MANUEL DOMINÉ

JOSÉ MARÍA SERRATOSA

IGNACIO GADEA

RAQUEL LARGO

LEANDRO SORIANO

GERMÁN PECES-BARBA

CARMEN GÓMEZ-GUERRERO

FEDERICO ROJO

OSCAR LORENZO

ANA MEGIAS (hasta julio 2011)

PETER WOLFGANG

INVITADAS

TERESA ECHANIZ (GESTORA IIS-FJD)

MARTA JIMÉNEZ -ARROYO (FUNDACIÓN

CONCHITA RÁBAGO)

SECRETARIA DE ACTAS

MARIA GUERRA

COMISIÓN DE SEGURIDAD Y SALUD

PRESIDENTE

ELOÍSA PÉREZ ZORRILLA

SECRETARIA

TERESA DEL CAMPO BALSA

VOCALES

DOLORES PITA TENREIRO

CRISTINA NUÑEZ DE VILLAVICENCIO

JOSÉ MIGUEL VILLAMOR MIELGO

ISIDRO RODRÍGUEZ OSORIO

ISABEL LÓPEZ ESTEBAN

CONCEPCIÓN APARICIO DÍAZ

MASCARAQUE (hasta junio de 2011)

JULIA DE LA VIEJA SERRANO

ANA OBISPO JIMÉNEZ (hasta junio de 2011)

LUIS RICO ZABALA

MIGUEL CERVANTES DÍAZ

CARMEN LACUESTA GONZALEZ (desde junio de 2011)

RAFAEL PEREZ GONZALEZ (desde junio de 2011)

M^ª TERESA RAMOS HERNANDEZ (desde junio de 2011)

FERNANDO GARCIA SANCHO (desde junio de 2011)

Recursos Humanos

Se reflejan diversas estadísticas de absentismo, horarios, edades y antigüedades de la plantilla y ratio de personal

RESUMEN DE PERSONAL

| PERSONAL DE PLANTILLA | FIJO | EVENTUAL | TOTAL |
|------------------------|------|----------|-------|
| Directivos | 12 | 0 | 12 |
| Facultativo | 445 | 43 | 488 |
| Residentes | 235 | 0 | 235 |
| D.U.E./A.T.S. | 547 | 138 | 685 |
| Técnico Sanitario | 145 | 63 | 208 |
| Aux.sanitario y otros | 409 | 156 | 565 |
| Administrativo | 241 | 42 | 283 |
| Técnico no sanitario | 22 | 4 | 26 |
| Conservación | 30 | 3 | 33 |
| Área hostelera y otros | 202 | 79 | 281 |
| Asesoría jurídica | 1 | 0 | 1 |
| Total | 2289 | 528 | 2817 |

PLANTILLA DE PERSONAL

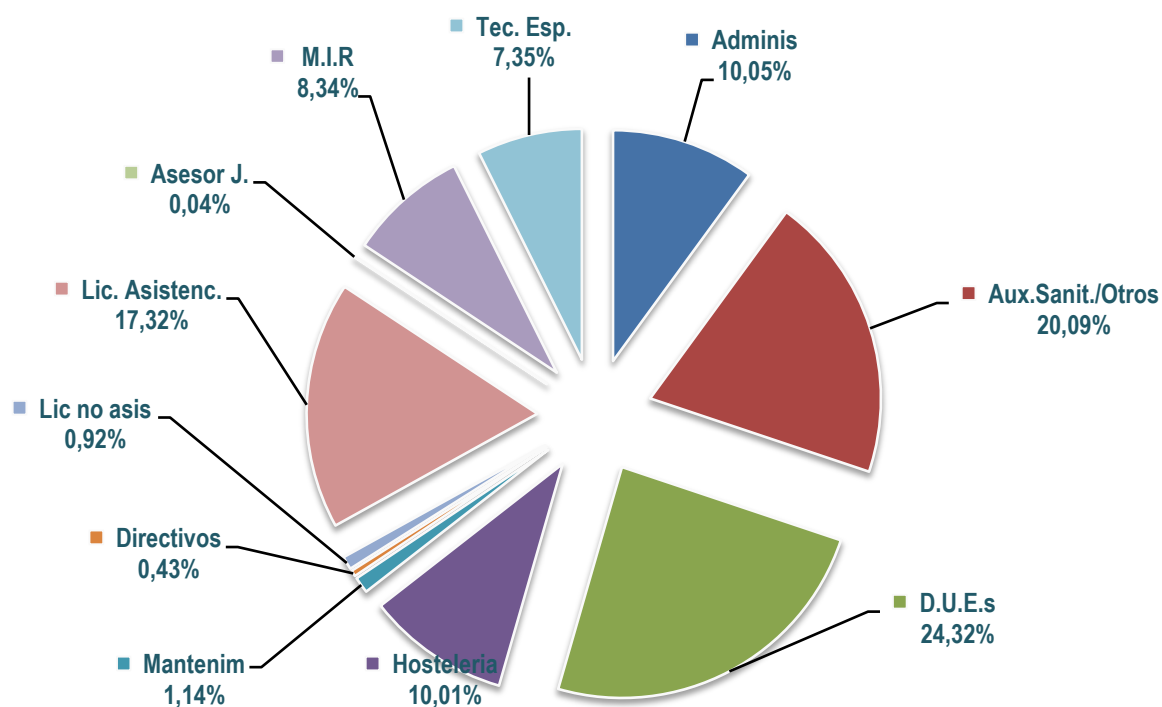



ALTAS

| | |
|-------------------|-----|
| Plazas fijas | 195 |
| Plazas eventuales | 209 |
| Total | 404 |

BAJAS

| | |
|-------------------|-----|
| Plazas fijas | 101 |
| Plazas eventuales | 254 |
| Total | 355 |

ANTIGÜEDAD MEDIA

| | |
|--------------------|-------|
| Personal médico | 5,8 |
| Personal no médico | 12,46 |

HORAS TRABAJO ANUALES

| | |
|------------------|-------------------------|
| Pers. turno día | 8 a 15 y 15 a 22 =1.533 |
| Pers. turno día | 8 a 16 y 9 a 17 =1.533 |
| Pers.turno noche | 22 a 8 alternas =1.410 |

PORCENTAJE HOMBRE-MUJER EN PLANTILLA

| | |
|---------|-------|
| Hombres | 28,83 |
| Mujeres | 71,17 |

EDAD MEDIA

| | |
|--------------------|-------|
| Personal médico | 37,93 |
| Personal no médico | 42,73 |

COMPARATIVO PERSONAL (2009-2010-2011)

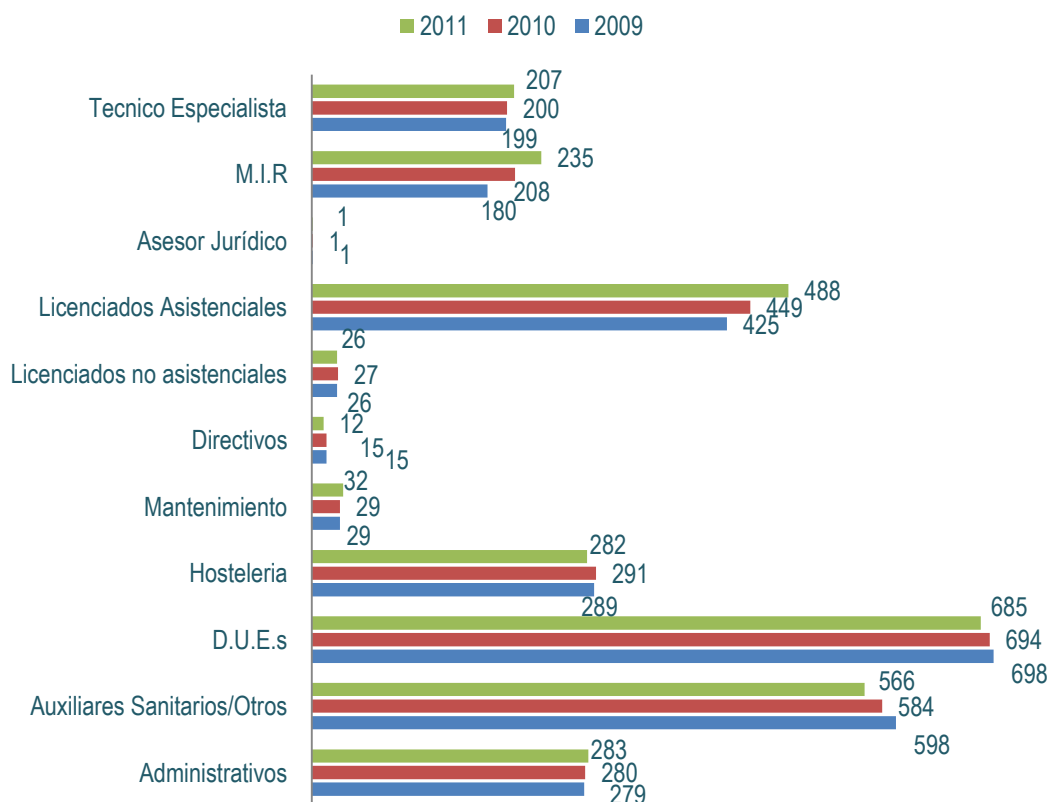

ABSENTISMO

| | |
|-----------------------|-------|
| Enfermedad | 4,49% |
| Accidentes de Trabajo | 0,41% |
| Otras causas | 0,3% |
| Total | 5,2% |

CAUSAS DE ABSENTISMO

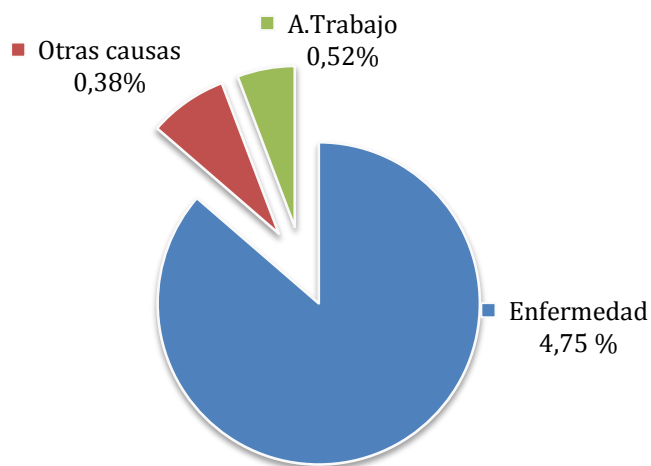

ABSENTISMO 2009 – 2010 - 2011

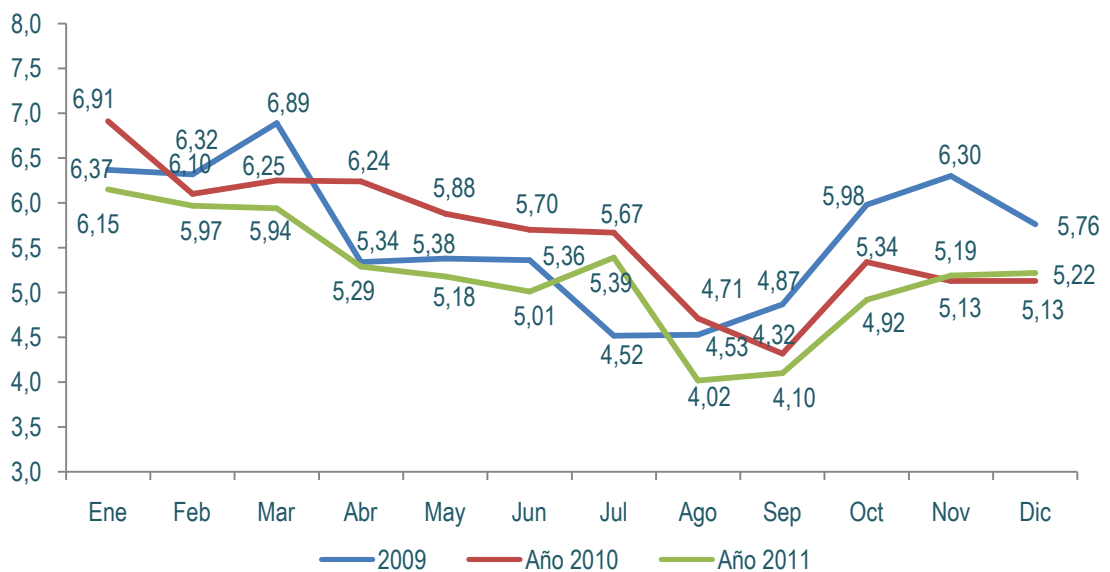

Datos económicos

EVOLUCIÓN INVERSIONES miles de Euros

| | 2.010 | 2.011 |
|--------------------------------|---------------|---------------|
| APLICACIONES INFORMÁTICAS | 529 | 273 |
| CONSTRUCCIONES | 2.221 | 1.098 |
| INSTALACIONES TÉCNICAS | 7.377 | 5.579 |
| MAQUINARIA Y APARATOS | 2.363 | 3.268 |
| INSTRUMENTAL Y UTILLAJE | 0 | 95 |
| OTRAS INSTALACIONES | 295 | 270 |
| MOBILIARIO | 1.834 | 631 |
| EQUIPOS PROCESO DE INFORMACIÓN | 619 | 535 |
| TOTAL | 15.238 | 11.749 |

Evolución Inversión
miles de euros

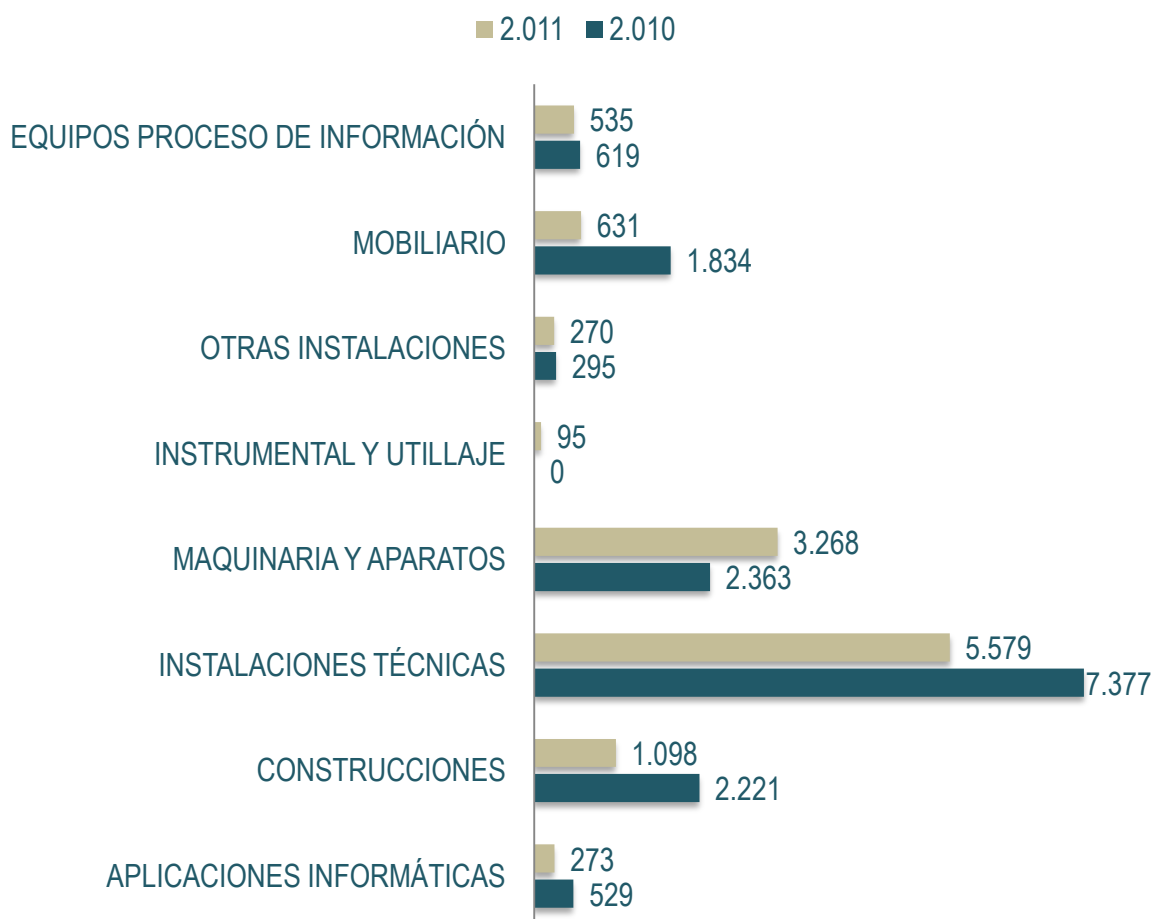

EVOLUCIÓN GASTOS

| | 2.010 | 2.011 |
|---|----------------|----------------|
| CONSUMOS DE EXPLOTACIÓN Y OTROS GASTOS EXTERNOS | 78.569 | 81.858 |
| GASTOS PERSONAL | 135.919 | 134.878 |
| GASTOS DE AMORTIZACIONES | 28.907 | 21.737 |
| GASTOS SERVICIOS EXTERIORES | 11.702 | 13.775 |
| GASTOS POR TRIBUTOS | 168 | 184 |
| OTROS GASTOS POR GESTIÓN CORRIENTE | 0 | 0 |
| VARIACIÓN PROVISIÓN DEL CIRCULANTE | 92 | 1.086 |
| GASTOS FINANCIEROS | 38 | 35 |
| TOTAL | 255.395 | 253.553 |

Evolución de Gastos
miles de Euros

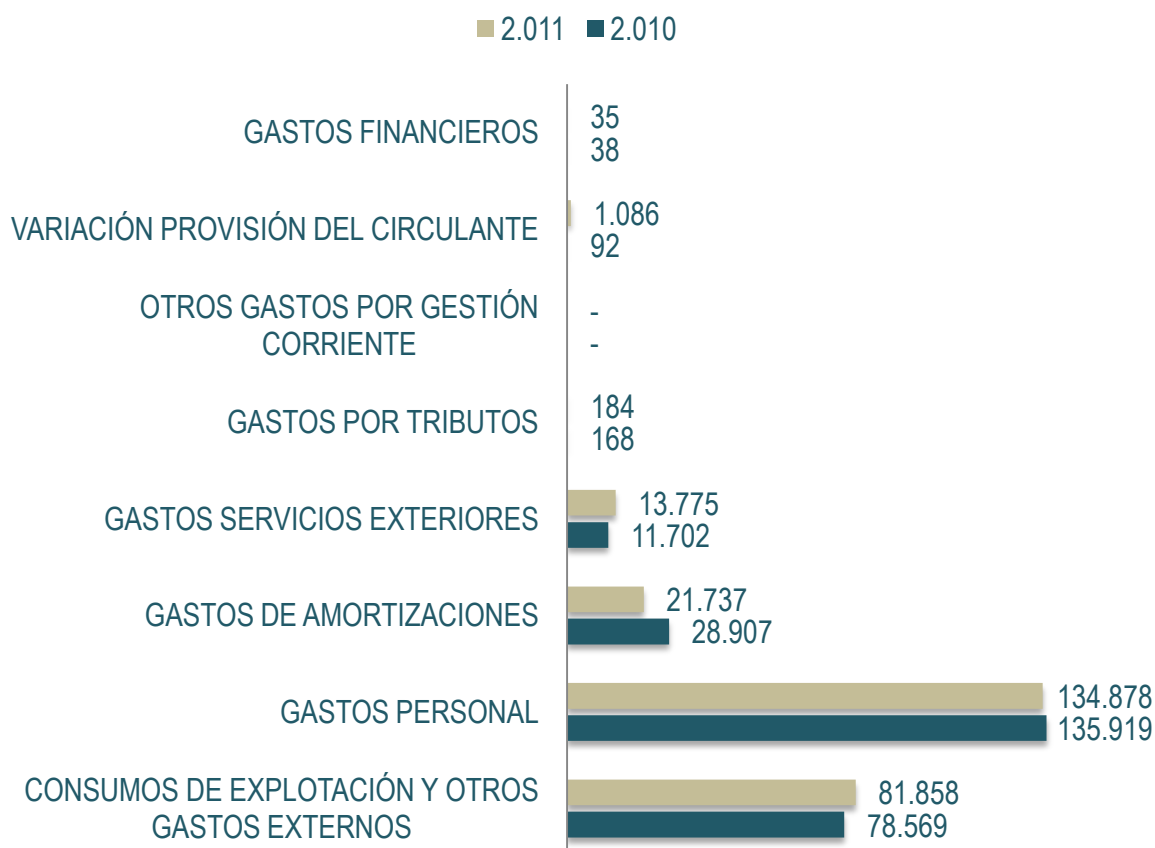

EVOLUCIÓN GASTOS ADQUISICIÓN MATERIALES DE CONSUMO

| | 2.010 | 2.011 |
|---|---------------|---------------|
| PRODUCTOS FARMACÉUTICOS Y HEMODERIVADOS | 29.669 | 31.087 |
| MATERIAL SANITARIO DE CONSUMO | 23.240 | 23.696 |
| PRÓTESIS | 9.059 | 9.251 |
| PRODUCTOS ALIMENTICIOS | 1.221 | 1.216 |
| MATERIAL CONSERVACIÓN Y COMBUSTIBLES | 313 | 306 |
| MATERIAL DE OFICINA Y DIVERSOS | 854 | 885 |
| VESTUARIO, LENCERÍA Y CALZADO | 315 | 249 |
| MATERIAL DE LIMPIEZA Y ASEO | 465 | 490 |
| MENAJE, CUBERTERÍA Y VAJILLA | 65 | 57 |
| TOTAL | 65.201 | 67.237 |

Evolución Gastos Adquisición Materiales de Consumo miles de Euros

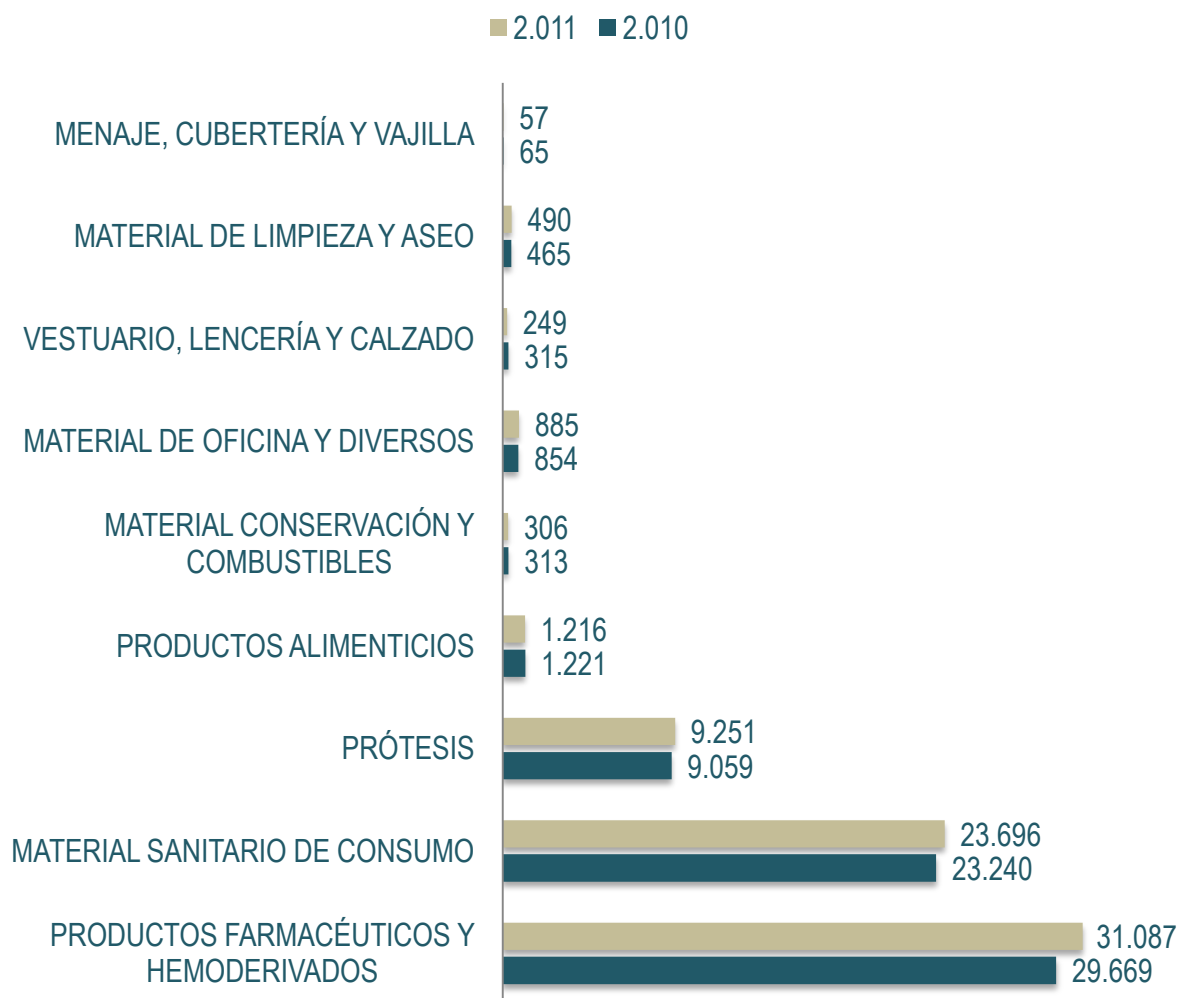

Actividad asistencial global

En las siguientes páginas se presenta, en primer lugar, la actividad global del Hospital, referida a hospitalización, quirúrgica, ambulatoria, urgencias, indicadores de rendimiento y control de calidad.

Se presenta, así mismo, el peso relativo medio de los enfermos dados de alta por servicios, agrupados en los GRD más frecuentes.

También aparece la actividad asistencial total así como la evolución de los últimos años de la actividad básica.

DATOS GENERALES

RECURSOS MATERIALES

| | |
|--|----|
| Tomografía Axial Computerizada (TAC) | 4 |
| Resonancia Magnética (RM) | 4 |
| Gammacámara (GAM) | 2 |
| Sala de Hemodinámica (HEM) | 1 |
| Angiografía por sustracción digital (ASD) | 1 |
| Litotricia por ondas de choque (LIT) | 1 |
| Bomba de cobalto (BCO) | 0 |
| Acelerador de partículas (ALI) | 2 |
| Tomografía por emisión de fotones (SPECT) | 0 |
| Tomografía por emisión de positrones (PET) | 0 |
| Mamógrafos (MAMOS) | 3 |
| Densitómetros oseos (DO) | 2 |
| Equipos de Hemodiálisis (DIAL) | 17 |
| Otros: | |
| Eco. Serv. Radiodiag | 7 |
| Eco. Serv. Cardiolog | 3 |
| Eco. otros Serv. | 6 |
| Angiógrafos digi. | 1 |
| Sala convencional Rx | 13 |
| Telemando Rx | 2 |
| Arco multifunc. Rx | 1 |
| Equipo radioquir. | 2 |
| Gammacámaras | 2 |
| Planificadores | 2 |
| Simuladores | 1 |
| Ecocardiógrafos | 4 |
| Equipos Ergometría | 1 |
| Holter Electrocardio | 18 |
| Gastro/Esofagoscopio | 4 |
| Colon/Rectoscopios | 4 |
| Polisomnógrafos | 3 |
| Electroencefalógrafo | 2 |
| Vídeo EEG | 4 |
| Electromiógrafos | 1 |
| E. Potencial Evocado | 1 |



DATOS GENERALES

ACTIVIDAD HOSPITALIZACIÓN

INDICADOR

| | |
|----------------|------|
| Estancia Media | 5,75 |
|----------------|------|

ACTIVIDAD QUIRÚRGICA

| | |
|-----------------------------|--------|
| Intervenciones ingresadas | 14.076 |
| Intervenciones ambulatorias | 19.481 |
| Total intervenciones | 33.557 |

ACTIVIDAD AMBULATORIA

Consultas

| | |
|---------------------|---------|
| Primeras consultas | 236.526 |
| Consultas sucesivas | 651.246 |
| Alta resolución | 34.175 |
| Total | 921.947 |

ACTIVIDAD URGENCIAS

Urgencias asistidas

| | |
|-------------|---------|
| Sin ingreso | 100.581 |
| Con ingreso | 17.466 |
| Total | 118.047 |



DISTRIBUCIÓN DE LAS ALTAS DE HOSPITALIZACIÓN EN LOS 25 GRD MÁS FRECUENTES

| | | Nº altas | Estancia Media | % outliers | Peso | UCH |
|--------------|--|---------------|----------------|------------|---------------|------------------|
| 541 | Neumonía simple y otros trastornos respiratorios excepto bronquitis, asma con cc mayor | 1.312 | 7,1 | 2,5 | 2,3431 | 3.074,15 |
| 373 | Parto vaginal sin diagnóstico complicado | 1.039 | 2,5 | 1,3 | 0,5803 | 602,93 |
| 544 | Insuficiencia cardiaca crónica y arritmia con complicaciones mayores | 677 | 7,4 | 3,0 | 3,4195 | 2.315,00 |
| 372 | Parto vaginal con diagnóstico complicado | 605 | 2,8 | 6,0 | 0,7004 | 423,74 |
| 494 | Colecistectomía laparoscópica sin exploración de ducto común, sin cc | 461 | 1,6 | 0,4 | 0,9615 | 443,25 |
| 430 | Psicosis | 451 | 9,8 | 0,2 | 1,5167 | 684,03 |
| 127 | Fallo cardiaco y shock | 429 | 4,6 | 1,2 | 1,4222 | 610,12 |
| 162 | Intervenciones por hernia inguinal y femoral, edad >=18 sin cc. | 398 | 1,2 | 0,3 | 0,7397 | 294,40 |
| 209 | Intervención. articulaciones mayores o reimplante miembros de eeii, excepto cadera s | 373 | 7,8 | 8,3 | 3,2793 | 1.223,18 |
| 359 | Intervenciones de útero y anexos, por carcinoma in situ y enfermedades no malignas, sin cc | 337 | 2,3 | 0,3 | 1,0979 | 369,99 |
| 371 | Cesárea sin cc. | 297 | 3,4 | 1,7 | 0,8691 | 258,12 |
| 290 | Intervenciones de tiroides. | 292 | 2,9 | 5,1 | 0,9662 | 282,13 |
| 540 | Infecciones e inflamaciones respiratorias excepto neumonía simple con cc mayores | 286 | 7,7 | 0,7 | 3,3679 | 963,22 |
| 039 | Intervenciones sobre el cristalino, con o sin vitrectomía | 279 | 1,4 | 0,7 | 0,9172 | 255,90 |
| 160 | Intervenciones por hernia, excepto inguinal y femoral, edad >=18 sin cc. | 278 | 2,0 | 0,7 | 0,9667 | 268,74 |
| 818 | Sustitución de cadera excepto por complicaciones | 277 | 9,0 | 2,9 | 3,6071 | 999,17 |
| 557 | Trastornos del sistema hepatobiliar y páncreas con cc mayores | 266 | 12,1 | 2,6 | 3,7678 | 1.002,23 |
| 125 | Trastornos circulatorios excepto IAM, con cateterismo cardiaco sin diagnóstico complicado | 261 | 2,0 | 0,0 | 0,8822 | 230,25 |
| 558 | Intervención mayor sistema musculoesquelético con cc mayor | 259 | 24,4 | 7,3 | 6,5236 | 1.689,61 |
| 381 | Aborto con legrado o histerotomía | 256 | 0,4 | 0,4 | 0,5872 | 150,32 |
| 552 | Trastornos sistema digestivo excepto esofagitis, gastroenteritis y ulcera no cc, c/cc myr | 255 | 11,5 | 3,5 | 3,2407 | 826,38 |
| 569 | Trastornos de riñón y tracto urinario excepto insuficiencia renal con cc myr | 249 | 6,5 | 1,2 | 1,7354 | 432,11 |
| 890 | Convulsión edad >17 sin cc | 247 | 2,8 | 0,0 | 0,8231 | 203,31 |
| 533 | Otros trastornos sistema nervioso excepto ictus transitorio,convulsiones,cefalea, con cc mayor | 246 | 14,6 | 4,5 | 4,4301 | 1.089,80 |
| 311 | Intervenciones transuretrales, sin cc. | 242 | 2,2 | 1,7 | 0,8029 | 194,30 |
| Total | | 25.440 | 5,88 | 2,1 | 1,9482 | 49.562,21 |

Actividad Asistencial Global
GRUPOS RELACIONADOS CON EL
DIAGNÓSTICO (GRD)



Capiro Fundación Jiménez Díaz

ALERGOLOGIA – H

| GRD | Descripción GRD | Nº casos | Estancia media | Peso Relativo | UCH | Edad media |
|--------------|--|----------|----------------|---------------|-------------|------------|
| 077 | procs sobre sistema respirator exc interv torácicas myr s/cc | 1 | 2,00 | 1,8105 | 1,81 | 38,0 |
| 097 | Bronquitis y asma, edad >=18 sin cc. | 1 | 5,00 | 0,7029 | 0,70 | 52,0 |
| 100 | Signos y síntomas respiratorios, sin cc. | 1 | 4,00 | 0,6372 | 0,64 | 35,0 |
| Total | | 3 | | 1,0502 | 3,15 | |

ALERGOLOGIA - D

| GRD | Descripción GRD | Nº casos | Estancia media | Peso Relativo | UCH | Edad media |
|--------------|--|--------------|----------------|---------------|-----------------|------------|
| 450 | Envenenamientos y efectos tóxicos fármacos, edad >=18 s/cc. | 3.112 | 0 | 0,5427 | 1.688,88 | 51,1 |
| 097 | Bronquitis y asma, edad >=18 sin cc. | 2.364 | 0 | 0,7029 | 1.661,66 | 38,5 |
| 183 | Esofagis gastroent y miscelánea enf digestivas edad>=18 s/cc | 1.505 | 0 | 0,7506 | 1.129,65 | 44,8 |
| 069 | Otitis med y ot Infec ORL,exc laringotraqueitis,ed>=18 s/cc | 1.278 | 0 | 0,4621 | 590,56 | 36,9 |
| 775 | Bronquitis y asma, edad<18 sin cc | 290 | 0 | 0,6364 | 184,56 | 12,7 |
| Total | | 9.427 | | 0,6068 | 5.720,72 | |

CARDIOLOGÍA – H

| GRD | Descripción GRD | Nº casos | Estancia media | Peso Relativo | UCH | Edad media |
|--------------|--|--------------|----------------|---------------|-----------------|------------|
| 125 | Trast circuls exc IAM c/cateteris cardiaco s/diag complicado | 252 | 2,02 | 0,8822 | 222,31 | 68,7 |
| 112 | Intervenciones cardiovasculares percutáneas s/IAM/ICC/shock | 227 | 3,31 | 1,7626 | 400,11 | 56,5 |
| 127 | Fallo cardiaco y shock | 192 | 5,08 | 1,4222 | 273,06 | 78,8 |
| 116 | Otra implantación de marcapasos cardiaco permanente | 181 | 3,92 | 3,5910 | 649,97 | 78,9 |
| 139 | Arritmia cardiaca y trastornos de la conducción, sin cc. | 177 | 2,23 | 0,7176 | 127,02 | 69,0 |
| 143 | Dolor torácico | 163 | 2,03 | 0,5862 | 95,55 | 65,9 |
| 544 | Insuficiencia cardiaca crónica y arritmia cc myr | 153 | 8,86 | 3,4195 | 523,18 | 78,2 |
| 138 | Arritmia cardiaca y trastornos de la conducción, con cc. | 120 | 3,33 | 1,1391 | 136,69 | 74,7 |
| 853 | Px car per c/Stent recub c/IAM | 95 | 4,23 | 3,2227 | 306,16 | 64,5 |
| 854 | Px car per c/Stent recu s/IAM | 76 | 2,89 | 2,5073 | 190,55 | 67,5 |
| Total | | 2.386 | | 2,1929 | 5.232,20 | |

CARDIOLOGIA UNIDAD CORONARIA

| GRD | Descripción GRD | Nº casos | Estancia media | Peso Relativo | UCH | Edad media |
|--------------|--|------------|----------------|---------------|---------------|------------|
| 139 | Arritmia cardiaca y trastornos de la conducción, sin cc. | 35 | 0,40 | 0,7176 | 25,12 | 65,9 |
| 544 | Insuficiencia cardiaca crónica y arritmia cc myr | 14 | 7,57 | 3,4195 | 47,87 | 79,2 |
| 853 | Px car per c/Stent recub c/IAM | 12 | 3,00 | 3,2227 | 38,67 | 55,9 |
| 138 | Arritmia cardiaca y trastornos de la conducción, con cc. | 9 | 0,44 | 1,1391 | 10,25 | 59,6 |
| 808 | interv cardiovascular percután c/IAM insuf. cardiaca o shock | 8 | 2,00 | 2,7009 | 21,61 | 54,8 |
| 143 | Dolor torácico | 7 | 0,71 | 0,5862 | 4,10 | 57,3 |
| 112 | Intervenciones cardiovasculares percutáneas s/IAM/ICC/shock | 5 | 9,20 | 1,7626 | 8,81 | 61,2 |
| 550 | Otras intervenciones vasculares con complicaciones mayores | 4 | 9,00 | 5,6914 | 22,77 | 76,3 |
| 395 | Trastornos de la serie roja, edad >= 18 | 3 | 1,33 | 1,0548 | 3,16 | 71,3 |
| 124 | Trast circuls exc IAM c/cateteris cardiaco y diag complicado | 3 | 5,67 | 1,5324 | 4,60 | 68,3 |
| Total | | 140 | | 2,2660 | 317,24 | |

Actividad Asistencial Global
GRUPOS RELACIONADOS CON EL
DIAGNÓSTICO (GRD)



Capiro Fundación Jiménez Díaz

CARDIOLOGIA – D

| GRD | Descripción GRD | Nº casos | Estancia media | Peso Relativo | UCH | Edad media |
|--------------|---|------------|----------------|---------------|--------------|------------|
| 142 | Síncope y colapso, sin cc. | 39 | 0 | 0,7165 | 27,94 | 42,4 |
| 136 | Patología cardiaca congénita y trast valvulares ed>=18 s/cc | 27 | 0 | 0,7547 | 20,38 | 59,3 |
| 395 | Trastornos de la serie roja, edad >= 18 | 14 | 0 | 1,0548 | 14,77 | 83,6 |
| 143 | Dolor torácico | 5 | 0 | 0,5862 | 2,93 | 56,6 |
| 126 | Endocarditis aguda y subaguda | 4 | 0 | 4,1556 | 16,62 | 62,0 |
| Total | | 101 | | 0,9121 | 92,12 | |

CIRUGÍA CARDIOVASCULAR – H

| GRD | Descripción GRD | Nº casos | Estancia media | Peso Relativo | UCH | Edad media |
|--------------|--|------------|----------------|---------------|-----------------|------------|
| 105 | Int sb válvulas cards y ot Procs cardiorácicos my ,s catet | 42 | 10,21 | 5,9623 | 250,42 | 65,8 |
| 109 | Bypass coronario sin acpt sin cateterismo cardiaco | 34 | 11,26 | 4,5829 | 155,82 | 65,6 |
| 545 | Intervenciones válvulas cardiacas c/complicaciones mayores | 26 | 29,81 | 14,1330 | 367,46 | 66,8 |
| 107 | Bypass coronario sin acpt con cateterismo cardiaco | 25 | 16,00 | 6,2127 | 155,32 | 67,9 |
| 546 | Bypass coronario con complicaciones mayores | 15 | 23,87 | 9,2428 | 138,64 | 63,7 |
| 549 | interv cardiovasculares myr cc myr | 4 | 22,25 | 10,0680 | 40,27 | 60,8 |
| 104 | Int sb válv car y ot procs cardiorácicos my ,c catet | 4 | 22,25 | 8,7258 | 34,90 | 67,5 |
| 111 | Intervenciones cardiovasculares mayores, sin cc. | 4 | 7,50 | 2,9518 | 11,81 | 74,5 |
| 877 | Oxg c/mb extrac o trq c/vm>96 o int exc car,boc cll c/int my | 3 | 75,33 | 48,4080 | 145,22 | 65,7 |
| 110 | Intervenciones cardiovasculares mayores, con cc | 3 | 12,67 | 4,3047 | 12,91 | 74,3 |
| Total | | 185 | | 7,6605 | 1.417,19 | |

CIRUGÍA VASCULAR/ANGIOL. – H

| GRD | Descripción GRD | Nº casos | Estancia media | Peso Relativo | UCH | Edad media |
|--------------|---|------------|----------------|---------------|-----------------|------------|
| 119 | Ligadura y extracción venosa | 121 | 1,07 | 0,8897 | 107,65 | 46,7 |
| 315 | Otras intervenciones sobre riñón y tracto urinario. | 51 | 0,82 | 2,8909 | 147,44 | 68,2 |
| 131 | Patología vascular periférica, sin cc. | 38 | 4,53 | 0,8948 | 34,00 | 67,2 |
| 111 | Intervenciones cardiovasculares mayores, sin cc. | 33 | 5,91 | 2,9518 | 97,41 | 67,2 |
| 478 | Otras intervenciones vasculares con cc | 30 | 4,50 | 2,8000 | 84,00 | 68,9 |
| 130 | Patología vascular periférica, con cc. | 29 | 6,03 | 1,3507 | 39,17 | 74,7 |
| 479 | Otras intervenciones vasculares sin cc | 28 | 2,57 | 1,6849 | 47,18 | 71,2 |
| 549 | interv cardiovasculares myr cc myr | 24 | 20,96 | 10,0680 | 241,63 | 71,6 |
| 114 | Amputación sec trastorno circulo extremidad sup y dedos pie | 20 | 7,25 | 2,7338 | 54,68 | 72,8 |
| 796 | Revascularización de extremidad inferior con cc | 18 | 12,56 | 3,8459 | 69,23 | 66,5 |
| Total | | 559 | | 2,5773 | 1.440,69 | |

CIRUGÍA VASCULAR/ANGIOL. – A

| GRD | Descripción GRD | Nº casos | Estancia media | Peso Relativo | UCH | Edad media |
|--------------|--|------------|----------------|---------------|---------------|------------|
| 119 | Ligadura y extracción venosa | 190 | 0 | 0,8897 | 169,04 | 43,6 |
| 256 | Otros diagms sist. Musculoesquelético y tejido conectivo | 1 | 0 | 0,7792 | 0,78 | 48,0 |
| 315 | Otras intervenciones sobre riñón y tracto urinario. | 1 | 0 | 2,8909 | 2,89 | 50,0 |
| 131 | Patología vascular periférica, sin cc. | 1 | 0 | 0,8948 | 0,89 | 54,0 |
| 466 | Cuidados post s/hist neo mgn como diagn.secundario | 1 | 0 | 0,4605 | 0,46 | 78,0 |
| Total | | 194 | | 0,8973 | 174,07 | |

Actividad Asistencial Global
GRUPOS RELACIONADOS CON EL
DIAGNÓSTICO (GRD)



Capiro Fundación Jiménez Díaz

CIRUGÍA GRAL. Y DIGESTIVO – H

| GRD | Descripción GRD | Nº casos | Estancia media | Peso Relativo | UCH | Edad media |
|--------------|--|--------------|----------------|---------------|-----------------|------------|
| 494 | Colecistectomía laparoscópica s/exploración ducto común s/cc | 459 | 1,59 | 0,9615 | 441,33 | 50,3 |
| 162 | Intervenciones x hernia inguinal y femoral, edad >=18 s/cc. | 398 | 1,22 | 0,7397 | 294,40 | 64,9 |
| 160 | interv x hernia, exc inguinal y femoral, ed>=18 s/cc. | 276 | 2,04 | 0,9667 | 266,81 | 55,2 |
| 290 | Intervenciones de tiroides. | 272 | 2,71 | 0,9662 | 262,81 | 55,2 |
| 158 | Intervenciones sobre ano y estoma, sin cc. | 144 | 1,44 | 0,6589 | 94,88 | 53,0 |
| 883 | Apendicectomía laparoscópica | 106 | 2,64 | 0,9464 | 100,32 | 38,2 |
| 148 | interv myr sobre intestino delgado y grueso, c/cc. | 94 | 12,43 | 3,0549 | 287,16 | 69,8 |
| 585 | interv myr estóm esóf duod e intest delgado y grueso c/cc my | 93 | 33,23 | 6,0327 | 561,04 | 70,6 |
| 260 | Mastectomía subtotal por neoplasia maligna, sin cc. | 74 | 1,55 | 1,0074 | 74,55 | 57,3 |
| 161 | Intervenciones x hernia inguinal y femoral, edad>=18 c/cc. | 66 | 2,27 | 1,2359 | 81,57 | 73,2 |
| Total | | 3.411 | | 1,5462 | 5.274,24 | |

CIRUGÍA GENERAL Y DIGESTIVO – A

| GRD | Descripción GRD | Nº casos | Estancia media | Peso Relativo | UCH | Edad media |
|--------------|--|--------------|----------------|---------------|-----------------|------------|
| 270 | Otras cirugías de la piel, tejido subcutáneo y mama, sin cc. | 1.050 | 0 | 0,9667 | 1.015,04 | 45,9 |
| 158 | Intervenciones sobre ano y estoma, sin cc. | 391 | 0 | 0,6589 | 257,63 | 44,7 |
| 162 | Intervenciones x hernia inguinal y femoral, edad >=18 s/cc. | 351 | 0 | 0,7397 | 259,63 | 51,0 |
| 267 | Intervenciones perianales y pilonidales | 241 | 0 | 0,6019 | 145,06 | 30,5 |
| 160 | interv x hernia, exc inguinal y femoral, ed>=18 s/cc. | 165 | 0 | 0,9667 | 159,51 | 44,1 |
| Total | | 2.573 | | 0,8852 | 2.277,51 | |

CIRUGÍA MAXILOFACIAL – H

| GRD | Descripción GRD | Nº casos | Estancia media | Peso Relativo | UCH | Edad media |
|--------------|---|------------|----------------|---------------|---------------|------------|
| 050 | Sialoadenectomía | 35 | 2,20 | 1,0092 | 35,32 | 54,9 |
| 893 | Procedimientos craneales/faciales | 28 | 4,43 | 1,2949 | 36,26 | 35,9 |
| 169 | Intervenciones de la cavidad oral, sin cc | 17 | 1,41 | 0,8738 | 14,85 | 51,0 |
| 786 | Intervenciones mayores cabeza y cuello x neoplasia maligna | 14 | 5,57 | 4,0307 | 56,43 | 70,3 |
| 482 | Traqueostomía por diagnósticos de cara, boca y cuello | 14 | 17,29 | 5,2111 | 72,96 | 53,1 |
| 185 | Enf dentales y orales exc extracción y reparación ed>= 18 | 12 | 2,08 | 0,7184 | 8,62 | 41,9 |
| 187 | Extracciones y reparaciones dentales | 10 | 1,50 | 0,7470 | 7,47 | 42,6 |
| 051 | Intervenciones las glándulas salivares exc sialoadenectomía | 6 | 2,17 | 0,8625 | 5,18 | 59,0 |
| 052 | interv reparadoras labio leporino y hendidura palatina. | 5 | 3,00 | 1,0477 | 5,24 | 4,2 |
| 073 | Otros diagns oído, nariz, cavidad oral y garganta, ed>= 18 | 3 | 4,00 | 0,7330 | 2,20 | 51,3 |
| Total | | 189 | | 1,6719 | 315,99 | |

CIRUGÍA MAXILOFACIAL – A

| GRD | Descripción GRD | Nº casos | Estancia media | Peso Relativo | UCH | Edad media |
|--------------|--|------------|----------------|---------------|---------------|------------|
| 187 | Extracciones y reparaciones dentales | 95 | 0 | 0,7470 | 70,97 | 23,0 |
| 169 | Intervenciones de la cavidad oral, sin cc | 38 | 0 | 0,8738 | 33,20 | 42,4 |
| 270 | Otras cirugías de la piel, tejido subcutáneo y mama, sin cc. | 14 | 0 | 0,9667 | 13,53 | 49,9 |
| 867 | Exc lo y ret fi in -ca/fé s/CC | 7 | 0 | 1,1537 | 8,08 | 33,6 |
| 186 | Enfermedades dental y orales exc extracción y repar ed 0-17 | 7 | 0 | 0,6466 | 4,53 | 6,3 |
| Total | | 178 | | 0,8623 | 153,49 | |

Actividad Asistencial Global
GRUPOS RELACIONADOS CON EL
DIAGNÓSTICO (GRD)



Capio Fundación Jiménez Díaz

CIRUGÍA PEDIÁTRICA – H

| GRD | Descripción GRD | Nº casos | Estancia media | Peso Relativo | UCH | Edad media |
|--------------|--|------------|----------------|---------------|---------------|------------|
| 163 | Intervenciones por hernia, edad 0-17. | 65 | 0,25 | 0,6752 | 43,89 | 5,1 |
| 341 | Intervenciones de pene | 43 | 0,44 | 1,6105 | 69,25 | 4,5 |
| 167 | Apendicectomía sin diagnóstico principal complicado, sin cc. | 30 | 2,77 | 0,9118 | 27,35 | 10,7 |
| 350 | Inflamaciones del aparato reproductor masculino | 25 | 0,20 | 0,6761 | 16,90 | 5,8 |
| 340 | Intervenciones de testículo, no neoplasia maligna, edad 0-17 | 14 | 0,43 | 0,6917 | 9,68 | 7,1 |
| 267 | Intervenciones perianales y pilonidales | 14 | 0,93 | 0,6019 | 8,43 | 13,4 |
| 777 | Esofagitis gastroent y miscel trast.digestivos edad <18 s/cc | 12 | 1,00 | 0,6318 | 7,58 | 4,8 |
| 270 | Otras cirugías de la piel, tejido subcutáneo y mama, sin cc. | 8 | 0,13 | 0,9667 | 7,73 | 4,4 |
| 165 | Apendicectomía con diagnóstico principal complicado, sin cc. | 7 | 5,71 | 1,3502 | 9,45 | 8,9 |
| 186 | Enfermedades dental y orales exc extracción y repar ed 0-17 | 4 | 0,00 | 0,6466 | 2,59 | 4,3 |
| Total | | 270 | | 1,0081 | 272,18 | |

CIRUGÍA PEDIÁTRICA – A

| GRD | Descripción GRD | Nº casos | Estancia media | Peso Relativo | UCH | Edad media |
|--------------|--|------------|----------------|---------------|---------------|------------|
| 341 | Intervenciones de pene | 81 | 0 | 1,6105 | 130,45 | 6,9 |
| 350 | Inflamaciones del aparato reproductor masculino | 40 | 0 | 0,6761 | 27,04 | 7,4 |
| 186 | Enfermedades dental y orales exc extracción y repar ed 0-17 | 30 | 0 | 0,6466 | 19,40 | 3,9 |
| 270 | Otras cirugías de la piel, tejido subcutáneo y mama, sin cc. | 13 | 0 | 0,9667 | 12,57 | 12,4 |
| 284 | Enfermedades menores de la piel, sin cc. | 8 | 0 | 0,5651 | 4,52 | 13,0 |
| Total | | 190 | | 1,0996 | 208,93 | |

CIRUGÍA PLÁSTICA – H

| GRD | Descripción GRD | Nº casos | Estancia media | Peso Relativo | UCH | Edad media |
|--------------|--|------------|----------------|---------------|---------------|------------|
| 268 | Intervenciones plásticas de piel, tejido subcutáneo y mama. | 61 | 2,15 | 0,9721 | 59,30 | 40,8 |
| 261 | Interv.de mama x enf no maligna exc biopsia y excisión local | 47 | 2,13 | 1,1472 | 53,92 | 52,5 |
| 266 | Injerto/desbrid piel exc en úlceras piel o celulitis s/cc | 28 | 1,18 | 1,4338 | 40,15 | 71,6 |
| 265 | Injerto/desbrid piel exc en úlceras piel o celulitis c/cc | 14 | 4,57 | 2,4544 | 34,36 | 71,9 |
| 270 | Otras cirugías de la piel, tejido subcutáneo y mama, sin cc. | 8 | 0,50 | 0,9667 | 7,73 | 55,9 |
| 875 | Leuc o linfo c/interv may s/CC | 3 | 3,33 | 2,0824 | 6,25 | 56,3 |
| 008 | Interv.sobre nervios perif y cran y otras interv.s.nerv s/cc | 3 | 2,00 | 1,5914 | 4,77 | 72,0 |
| 269 | Otras cirugías de la piel, tejido subcutáneo y mama, con cc. | 3 | 0,67 | 1,6474 | 4,94 | 84,0 |
| 263 | Injerto/desbridamiento piel x úlceras piel o celulitis, c/cc | 2 | 25,50 | 2,8450 | 5,69 | 65,0 |
| 169 | Intervenciones de la cavidad oral, sin cc | 2 | 1,00 | 0,8738 | 1,75 | 79,5 |
| Total | | 200 | | 1,4654 | 293,08 | |

CIRUGÍA PLÁSTICA – A

| GRD | Descripción GRD | Nº casos | Estancia media | Peso Relativo | UCH | Edad media |
|--------------|--|------------|----------------|---------------|---------------|------------|
| 270 | Otras cirugías de la piel, tejido subcutáneo y mama, sin cc. | 189 | 0 | 0,9667 | 182,71 | 45,5 |
| 266 | Injerto/desbrid piel exc en úlceras piel o celulitis s/cc | 81 | 0 | 1,4338 | 116,14 | 60,4 |
| 268 | Intervenciones plásticas de piel, tejido subcutáneo y mama. | 29 | 0 | 0,9721 | 28,19 | 61,4 |
| 284 | Enfermedades menores de la piel, sin cc. | 26 | 0 | 0,5651 | 14,69 | 46,2 |
| 040 | Intervenciones extraoculares excepto órbita, edad >= 18. | 24 | 0 | 0,8182 | 19,64 | 54,3 |
| Total | | 430 | | 1,0582 | 455,04 | |

Actividad Asistencial Global
GRUPOS RELACIONADOS CON EL
DIAGNÓSTICO (GRD)



Capiro Fundación Jiménez Díaz

CIRUGÍA TORÁCICA – H

| GRD | Descripción GRD | Nº casos | Estancia media | Peso Relativo | UCH | Edad media |
|--------------|--|------------|----------------|---------------|---------------|------------|
| 075 | Intervenciones torácicas mayores | 80 | 6,76 | 2,9408 | 235,26 | 59,0 |
| 095 | Neumotórax, sin cc. | 22 | 3,36 | 0,7321 | 16,11 | 36,0 |
| 077 | procs sobre sistema respirator exc interv torácicas myr s/cc | 20 | 1,95 | 1,8105 | 36,21 | 65,8 |
| 076 | procs sobre sistema respiratorio exc interv torácic myr c/cc | 20 | 3,60 | 3,2343 | 64,69 | 61,2 |
| 541 | Neum simple y ot trast resps exc bronquitis,asma c/cc my | 15 | 5,13 | 2,3431 | 35,15 | 59,0 |
| 094 | Neumotórax, con cc. | 14 | 6,00 | 1,1750 | 16,45 | 56,1 |
| 082 | Neoplasias respiratorias | 7 | 2,71 | 1,9136 | 13,40 | 58,6 |
| 538 | Intervenciones torácicas mayores con cc mayores | 7 | 14,71 | 5,8077 | 40,65 | 60,6 |
| 083 | Traumatismo torácico mayor, con cc. | 6 | 2,17 | 1,0699 | 6,42 | 64,7 |
| 394 | Otras intervenciones, sangre y órganos hematopoyéticos | 6 | 2,50 | 1,6947 | 10,17 | 55,8 |
| Total | | 251 | | 2,3916 | 600,28 | |

DERMATOLOGÍA – H

| GRD | Descripción GRD | Nº casos | Estancia media | Peso Relativo | UCH | Edad media |
|--------------|---|----------|----------------|---------------|-------------|------------|
| 270 | Otras cirugías de la piel,tejido subcutáneo y mama, sin cc. | 1 | 5,00 | 0,9667 | 0,97 | 76,0 |
| 580 | Trast sistém infec y parasitarios exc sepsis,con cc my | 1 | 20,00 | 2,2752 | 2,28 | 75,0 |
| Total | | 2 | | 1,6210 | 3,24 | |

DERMATOLOGIA – A

| GRD | Descripción GRD | Nº casos | Estancia media | Peso Relativo | UCH | Edad media |
|--------------|---|------------|----------------|---------------|---------------|------------|
| 266 | Injerto/desbrid piel exc en úlceras piel o celulitis s/cc | 96 | 0 | 1,4338 | 137,64 | 73,6 |
| 270 | Otras cirugías de la piel,tejido subcutáneo y mama, sin cc. | 55 | 0 | 0,9667 | 53,17 | 66,9 |
| 284 | Enfermedades menores de la piel, sin cc. | 43 | 0 | 0,5651 | 24,30 | 47,8 |
| 268 | Intervenciones plásticas de piel, tejido subcutáneo y mama. | 41 | 0 | 0,9721 | 39,86 | 78,6 |
| 265 | Injerto/desbrid piel exc en úlceras piel o celulitis c/cc | 15 | 0 | 2,4544 | 36,82 | 76,8 |
| Total | | 273 | | 1,1859 | 323,76 | |

DERMATOLOGÍA – D

| GRD | Descripción GRD | Nº casos | Estancia media | Peso Relativo | UCH | Edad media |
|--------------|--|--------------|----------------|---------------|-----------------|------------|
| 273 | Alteraciones mayores de la piel, sin cc. | 4.422 | 0 | 1,2806 | 5.662,81 | 48,0 |
| 284 | Enfermedades menores de la piel, sin cc. | 2.850 | 0 | 0,5651 | 1.610,54 | 48,4 |
| 404 | Leucemia no aguda o linfoma, sin cc. | 333 | 0 | 1,4996 | 499,37 | 59,1 |
| 241 | Enfermedades del tejido conectivo, sin cc. | 25 | 0 | 0,9093 | 22,73 | 52,7 |
| 423 | Otras enfermedades infecciosas y parasitarias. | 1 | 0 | 1,0080 | 1,01 | 19,0 |
| Total | | 7.631 | | 1,0217 | 7.796,46 | |

DIGESTIVO – H

| GRD | Descripción GRD | Nº casos | Estancia media | Peso Relativo | UCH | Edad media |
|-----|---|----------|----------------|---------------|--------|------------|
| 557 | Trastornos sistema hepatobiliar y páncreas c/cc mayores | 193 | 11,48 | 3,7678 | 727,19 | 69,8 |
| 204 | Alteraciones pancreáticas no neoplásicas | 121 | 6,06 | 0,9845 | 119,12 | 61,7 |
| 174 | Hemorragia gastrointestinal, con cc. | 97 | 5,15 | 1,4067 | 136,45 | 74,8 |
| 552 | Trast sis dig exc esofagitis,gastroent y úlc no cc,c/cc myr | 91 | 10,20 | 3,2407 | 294,90 | 74,4 |
| 175 | Hemorragia gastrointestinal, sin cc. | 87 | 3,54 | 0,8423 | 73,28 | 67,1 |
| 207 | Enfermedades del tracto biliar, con cc. | 80 | 6,76 | 1,1667 | 93,34 | 70,8 |



**GRUPOS RELACIONADOS CON EL
DIAGNÓSTICO (GRD)**

| | | | | | | |
|--------------|--|--------------|------|---------------|-----------------|------|
| 208 | Enfermedades del tracto biliar, sin cc. | 63 | 3,67 | 0,6817 | 42,95 | 61,5 |
| 205 | Enfermedad hepática exc neo cirrosis y hepatitis alcohólica c/cc | 52 | 6,02 | 1,5946 | 82,92 | 66,1 |
| 206 | Enf hepática exc neo, cirrosis y hepatitis alcohólica, s/cc | 40 | 2,68 | 1,0610 | 42,44 | 51,3 |
| 182 | Esofag, gastroenteritis y Misc enf digestivas, ed >= 18 c/cc | 38 | 5,87 | 1,1142 | 42,34 | 72,3 |
| Total | | 1.319 | | 1,8933 | 2.497,27 | |

DIGESTIVO – D

| GRD | Descripción GRD | Nº casos | Estancia media | Peso Relativo | UCH | Edad media |
|--------------|---|---------------|----------------|---------------|-----------------|------------|
| 189 | Otros diagnósticos del aparato digestivo, edad >=18 sin cc. | 5.120 | 0 | 0,6630 | 3.394,56 | 55,0 |
| 183 | Esofagis gastroent y miscelánea enf digestivas edad >=18 s/cc | 4.801 | 0 | 0,7506 | 3.603,63 | 54,6 |
| 299 | Errores congénitos del metabolismo. | 346 | 0 | 0,7590 | 262,61 | 57,7 |
| 466 | Cuidados post s/hist neo mgn como diagn. secundario | 312 | 0 | 0,4605 | 143,68 | 67,6 |
| 173 | Neoplasias malignas digestivas, sin cc. | 280 | 0 | 1,1440 | 320,32 | 67,5 |
| Total | | 11.642 | | 0,7289 | 8.486,04 | |

ENDOCRINOLOGÍA – H

| GRD | Descripción GRD | Nº casos | Estancia media | Peso Relativo | UCH | Edad media |
|--------------|--|------------|----------------|---------------|---------------|------------|
| 301 | Alteraciones endocrinas, sin cc. | 56 | 3,21 | 0,7180 | 40,21 | 49,6 |
| 294 | Diabetes, edad >=36. | 41 | 3,68 | 0,9317 | 38,20 | 63,5 |
| 300 | Alteraciones endocrinas, con cc. | 27 | 3,89 | 1,1494 | 31,03 | 49,7 |
| 295 | Diabetes, edad 0-35. | 15 | 3,00 | 0,8187 | 12,28 | 29,6 |
| 566 | Trast endoc, nutric y metab, exc tr alim/f quíst, c/cc myr | 10 | 14,70 | 2,3777 | 23,78 | 70,6 |
| 297 | Miscelánea trast nutr y metabólicos ed >=18 s/cc | 4 | 2,25 | 0,5745 | 2,30 | 34,8 |
| 183 | Esofagis gastroent y miscelánea enf digestivas edad >=18 s/cc | 4 | 9,25 | 0,7506 | 3,00 | 44,0 |
| 753 | Rehabilitación de trastornos compulsivos de la nutrición | 2 | 50,50 | 2,6271 | 5,25 | 32,5 |
| 533 | Ot trast sis nerv exc ictus transit, convuls, cefalea, c/cc my | 2 | 7,50 | 4,4301 | 8,86 | 83,0 |
| 551 | Esofagitis, gastroenteritis y úlceras no complicadas cc myr | 2 | 6,00 | 1,8305 | 3,66 | 70,0 |
| Total | | 170 | | 1,0514 | 178,74 | |

ENDOCRINOLOGIA –D

| GRD | Descripción GRD | Nº casos | Estancia media | Peso Relativo | UCH | Edad media |
|--------------|---|------------|----------------|---------------|--------------|------------|
| 467 | Otros factores que influyen el estado de salud. | 48 | 0 | 0,3091 | 14,84 | 34,5 |
| 395 | Trastornos de la serie roja, edad >= 18 | 34 | 0 | 1,0548 | 35,86 | 45,8 |
| 301 | Alteraciones endocrinas, sin cc. | 28 | 0 | 0,7180 | 20,10 | 44,5 |
| 299 | Errores congénitos del metabolismo. | 1 | 0 | 0,7590 | 0,76 | 17,0 |
| Total | | 111 | | 0,6447 | 71,56 | |

ESTOMATOLOGIA/ODONTOLOGIA – A

| GRD | Descripción GRD | Nº casos | Estancia media | Peso Relativo | UCH | Edad media |
|--------------|---|-----------|----------------|---------------|--------------|------------|
| 187 | Extracciones y reparaciones dentales | 15 | 0 | 0,7470 | 11,21 | 27,5 |
| 169 | Intervenciones de la cavidad oral, sin cc | 1 | 0 | 0,8738 | 0,87 | 23,0 |
| Total | | 16 | | 0,7549 | 12,08 | |

Actividad Asistencial Global
GRUPOS RELACIONADOS CON EL
DIAGNÓSTICO (GRD)



Capio Fundación Jiménez Díaz

GINECOLOGIA Y OBSTETRICIA – H

| GRD | Descripción GRD | Nº casos | Estancia media | Peso Relativo | UCH | Edad media |
|--------------|--|--------------|----------------|---------------|-----------------|------------|
| 373 | Parto vaginal sin diagnóstico complicado | 1.039 | 2,45 | 0,5803 | 602,93 | 32,0 |
| 372 | Parto vaginal con diagnóstico complicado | 605 | 2,83 | 0,7004 | 423,74 | 32,2 |
| 359 | interv útero y anexos x carcinoma in situ y enf no malg s/cc | 336 | 2,32 | 1,0979 | 368,89 | 50,0 |
| 371 | Cesárea sin cc. | 297 | 3,43 | 0,8691 | 258,12 | 33,5 |
| 381 | Aborto con legrado o histerotomía | 253 | 0,43 | 0,5872 | 148,56 | 34,1 |
| 361 | Laparoscopia e interrupción tubárica incisional | 165 | 1,44 | 1,0265 | 169,37 | 41,2 |
| 370 | Cesárea con cc. | 120 | 4,93 | 1,0853 | 130,24 | 34,4 |
| 360 | Intervenciones de cérvix, vagina y vulva. | 103 | 1,04 | 0,8508 | 87,63 | 40,5 |
| 353 | Eviscer pelvis,histerectomía radical y vulvectomía radical | 67 | 4,52 | 3,0504 | 204,38 | 57,7 |
| 886 | Otros diagnósticos anteparto sin intervención | 62 | 3,73 | 0,6084 | 37,72 | 31,7 |
| Total | | 3.429 | | 0,8338 | 2.859,15 | |

GINECOLOGIA Y OBSTETRICIA – A

| GRD | Descripción GRD | Nº casos | Estancia media | Peso Relativo | UCH | Edad media |
|--------------|--|------------|----------------|---------------|---------------|------------|
| 359 | interv útero y anexos x carcinoma in situ y enf no malg s/cc | 342 | 0 | 1,0979 | 375,48 | 50,9 |
| 360 | Intervenciones de cérvix, vagina y vulva. | 198 | 0 | 0,8508 | 168,46 | 37,1 |
| 364 | Legrado y conización, excepto por neoplasia maligna | 94 | 0 | 0,6810 | 64,01 | 49,5 |
| 362 | Interrupción tubárica mediante endoscopia | 90 | 0 | 0,5260 | 47,34 | 36,6 |
| 369 | Trastornos menstruales y otros del aparato genital femenino | 40 | 0 | 0,4774 | 19,10 | 41,1 |
| Total | | 797 | | 0,8952 | 713,51 | |

FECUNDACION IN VITRO – A

| GRD | Descripción GRD | Nº casos | Estancia media | Peso Relativo | UCH | Edad media |
|--------------|--|------------|----------------|---------------|---------------|------------|
| 359 | interv útero y anexos x carcinoma in situ y enf no malg s/cc | 578 | 0 | 1,0979 | 634,59 | 35,3 |
| 467 | Otros factores que influyen el estado de salud. | 2 | 0 | 0,3091 | 0,62 | 35,0 |
| 358 | interv útero y anexos x carcinoma in situ y enf no malg c/cc | 1 | 0 | 1,3996 | 1,40 | 38,0 |
| Total | | 581 | | 1,0957 | 636,60 | |

FECUNDACION IN VITRO – D

| GRD | Descripción GRD | Nº casos | Estancia media | Peso Relativo | UCH | Edad media |
|--------------|--|--------------|----------------|---------------|-----------------|------------|
| 365 | Otras intervenciones del aparato reproductor femenino | 680 | 0 | 1,4665 | 997,22 | 35,6 |
| 369 | Trastornos menstruales y otros del aparato genital femenino | 381 | 0 | 0,4774 | 181,89 | 33,3 |
| 073 | Otros diagns oído, nariz, cavidad oral y garganta, ed>= 18 | 2 | 0 | 0,7330 | 1,47 | 31,5 |
| 359 | interv útero y anexos x carcinoma in situ y enf no malg s/cc | 1 | 0 | 1,0979 | 1,10 | 35,0 |
| Total | | 1.064 | | 1,1106 | 1.181,67 | |

HEMATOLOGÍA CLÍNICA – H

| GRD | Descripción GRD | Nº casos | Estancia media | Peso Relativo | UCH | Edad media |
|-----|--|----------|----------------|---------------|--------|------------|
| 577 | Trast mieloproliferativos y neo mal diferenciadas c/cc myr | 39 | 9,74 | 4,1557 | 162,07 | 55,5 |
| 410 | Quimioterapia | 35 | 3,09 | 1,1413 | 39,95 | 58,9 |
| 876 | Qui c/le ag cm dxs o dos alt q | 30 | 6,73 | 1,5405 | 46,22 | 42,4 |
| 578 | Leucemia no aguda y linfoma con cc mayores | 23 | 12,26 | 6,4280 | 147,84 | 61,6 |
| 576 | Leucemia aguda con cc mayores | 16 | 20,00 | 12,6370 | 202,19 | 59,5 |
| 541 | Neum simple y ot trast resp exc bronquitis,asma c/cc my | 14 | 9,71 | 2,3431 | 32,80 | 70,9 |
| 574 | Trast sangre órganos hematopoyéticos e inmunológico c/cc myr | 13 | 16,77 | 2,7359 | 35,57 | 48,5 |



GRUPOS RELACIONADOS CON EL DIAGNÓSTICO (GRD)

| | | | | | | |
|--------------|---|------------|-------|---------------|-----------------|------|
| 397 | Trastornos de la coagulación | 13 | 4,31 | 1,3243 | 17,22 | 56,2 |
| 395 | Trastornos de la serie roja, edad >= 18 | 12 | 7,67 | 1,0548 | 12,66 | 59,0 |
| 403 | Leucemia no aguda o linfoma, con cc. | 11 | 15,36 | 2,7169 | 29,89 | 71,9 |
| Total | | 357 | | 3,5346 | 1.261,86 | |

HEMATOLOGÍA CLÍNICA – D

| GRD | Descripción GRD | Nº casos | Estancia media | Peso Relativo | UCH | Edad media |
|--------------|---|--------------|----------------|---------------|-----------------|------------|
| 395 | Trastornos de la serie roja, edad >= 18 | 1.044 | 0 | 1,0548 | 1.101,21 | 64,0 |
| 410 | Quimioterapia | 968 | 0 | 1,1413 | 1.104,78 | 68,4 |
| 299 | Errores congénitos del metabolismo. | 223 | 0 | 0,7590 | 169,26 | 54,9 |
| 876 | Qui c/le ag cm dxs o dos alt q | 177 | 0 | 1,5405 | 272,67 | 60,6 |
| 404 | Leucemia no aguda o linfoma, sin cc. | 145 | 0 | 1,4996 | 217,44 | 62,0 |
| Total | | 2.935 | | 1,1906 | 3.494,29 | |

MEDICINA INTERNA A – H

| GRD | Descripción GRD | Nº casos | Estancia media | Peso Relativo | UCH | Edad media |
|--------------|--|--------------|----------------|---------------|-----------------|------------|
| 541 | Neum simple y ot trast resps exc bronquitis,asma c/cc my | 433 | 6,75 | 2,3431 | 1.014,56 | 80,7 |
| 544 | Insuficiencia cardiaca crónica y arritmia cc myr | 378 | 6,08 | 3,4195 | 1.292,57 | 84,5 |
| 127 | Fallo cardiaco y shock | 211 | 3,87 | 1,4222 | 300,08 | 83,9 |
| 540 | Infec e inflam respiratorias exc neumonía simple c/cc myr | 209 | 6,26 | 3,3679 | 703,89 | 86,4 |
| 569 | Trast riñ y tracto urinario exc insuficiencia renal c/cc myr | 197 | 6,69 | 1,7354 | 341,87 | 80,2 |
| 320 | Infecciones de riñón y tracto urinario, edad >=18 con cc | 117 | 4,10 | 1,0524 | 123,13 | 78,4 |
| 321 | Infecciones de riñón y tracto urinario, edad >=18 sin cc. | 94 | 2,50 | 0,6819 | 64,10 | 54,7 |
| 395 | Trastornos de la serie roja, edad >= 18 | 89 | 4,04 | 1,0548 | 93,88 | 77,5 |
| 551 | Esofagitis,gastroenteritis y úlceras no complicadas cc myr | 85 | 6,28 | 1,8305 | 155,59 | 81,2 |
| 566 | Trast endoc,nutric y metab,exc tr alim/f quíst,c/cc myr | 82 | 6,34 | 2,3777 | 194,97 | 83,2 |
| Total | | 4.325 | | 1,9853 | 8.586,40 | |

MEDICINA INTERNA D – H

| GRD | Descripción GRD | Nº casos | Estancia media | Peso Relativo | UCH | Edad media |
|--------------|--|------------|----------------|---------------|---------------|------------|
| 714 | HIV con diagnóstico significativo relacionado | 27 | 8,15 | 1,8807 | 50,78 | 43,3 |
| 710 | HIV c/diag myr relacionado c/múltiple diagn myr/signif s/tbc | 27 | 14,37 | 3,3356 | 90,06 | 46,7 |
| 541 | Neum simple y ot trast resps exc bronquitis,asma c/cc my | 23 | 7,52 | 2,3431 | 53,89 | 52,6 |
| 715 | HIV con otro diagnóstico relacionado | 15 | 3,20 | 1,1817 | 17,73 | 47,7 |
| 716 | HIV sin otro diagnóstico relacionado | 8 | 5,38 | 0,7379 | 5,90 | 42,0 |
| 706 | HIV con múltiples infecciones relacionadas, sin tuberculosis | 7 | 32,00 | 6,6572 | 46,60 | 33,1 |
| 711 | HIV c/diag myr relacionado s/múltiple diagn myr/signif c/tbc | 6 | 11,33 | 2,8929 | 17,36 | 39,8 |
| 800 | Tuberculosis con cc | 6 | 7,17 | 3,4674 | 20,80 | 42,0 |
| 801 | Tuberculosis sin cc | 6 | 7,33 | 2,5813 | 15,49 | 33,0 |
| 704 | HIV con intervención, sin diagnóstico mayor relacionado | 5 | 12,40 | 3,7457 | 18,73 | 39,4 |
| Total | | 263 | | 2,5358 | 666,91 | |

Actividad Asistencial Global
GRUPOS RELACIONADOS CON EL
DIAGNÓSTICO (GRD)



Capiro Fundación Jiménez Díaz

MEDICINA INTERNA D-D

| GRD | Descripción GRD | Nº casos | Estancia media | Peso Relativo | UCH | Edad media |
|--------------|--|------------|----------------|---------------|---------------|------------|
| 299 | Errores congénitos del metabolismo. | 69 | 0 | 0,7590 | 52,37 | 55,5 |
| 395 | Trastornos de la serie roja, edad >= 18 | 56 | 0 | 1,0548 | 59,07 | 66,8 |
| 577 | Trast mieloproliferativos y neo mal diferenciadas c/cc myr | 18 | 0 | 4,1557 | 74,80 | 37,8 |
| 245 | Enfermedades óseas y artropatía específica, sin cc. | 18 | 0 | 0,7146 | 12,86 | 72,9 |
| 320 | Infecciones de riñón y tracto urinario, edad >=18 con cc | 16 | 0 | 1,0524 | 16,84 | 52,5 |
| Total | | 219 | | 1,2565 | 275,18 | |

MEDICINA NUCLEAR –D

| GRD | Descripción GRD | Nº casos | Estancia media | Peso Relativo | UCH | Edad media |
|--------------|----------------------------------|-----------|----------------|---------------|--------------|------------|
| 301 | Alteraciones endocrinas, sin cc. | 69 | 0 | 0,7180 | 49,54 | 56,4 |
| Total | | 69 | | 0,7180 | 49,54 | |

NEUROCIRUGÍA – H

| GRD | Descripción GRD | Nº casos | Estancia media | Peso Relativo | UCH | Edad media |
|--------------|--|------------|----------------|---------------|-----------------|------------|
| 758 | Intervenciones columna vertebral exc fusión espinal s/cc | 93 | 3,52 | 1,1345 | 105,51 | 49,8 |
| 002 | Craneotomía, edad >17 sin cc | 55 | 7,29 | 3,1419 | 172,80 | 57,2 |
| 767 | Estupor y coma origen traumático, coma <1 h, ed>17 s/cc | 45 | 3,78 | 0,9672 | 43,52 | 61,8 |
| 001 | Craneotomía, edad >17 con cc | 40 | 10,43 | 4,8838 | 195,35 | 61,0 |
| 865 | Fusión espinal cervical sin cc | 31 | 3,65 | 1,5894 | 49,27 | 49,0 |
| 766 | Estupor y coma origen traumático, coma <1 h, ed>17 c/cc | 27 | 9,30 | 1,7463 | 47,15 | 67,6 |
| 530 | Craneotomía con cc mayor | 22 | 32,68 | 10,9950 | 241,89 | 52,7 |
| 011 | Neoplasias del sistema nervioso, sin cc | 21 | 5,38 | 1,2982 | 27,26 | 62,2 |
| 757 | Intervenciones columna vertebral exc fusión espinal c/cc | 18 | 4,83 | 1,9378 | 34,88 | 63,4 |
| 761 | Estupor y coma de origen traumático, coma >1 hora | 17 | 3,35 | 1,8208 | 30,95 | 55,2 |
| Total | | 538 | | 3,3327 | 1.793,00 | |

NEFROLOGÍA – H

| GRD | Descripción GRD | Nº casos | Estancia media | Peso Relativo | UCH | Edad media |
|--------------|---|------------|----------------|---------------|---------------|------------|
| 316 | Insuficiencia renal | 57 | 6,74 | 1,3925 | 79,37 | 64,9 |
| 332 | Otros diagnósticos riñón y tracto urinario, edad >=18 s/cc. | 38 | 1,74 | 0,6790 | 25,80 | 45,2 |
| 568 | Insuficiencia renal con cc mayores | 28 | 14,79 | 3,5907 | 100,54 | 76,2 |
| 544 | Insuficiencia cardíaca crónica y arritmia cc myr | 12 | 17,50 | 3,4195 | 41,03 | 72,0 |
| 541 | Neum simple y ot trast respi exc bronquitis, asma c/cc my | 11 | 11,00 | 2,3431 | 25,77 | 77,7 |
| 302 | Trasplante renal. | 11 | 10,91 | 10,3370 | 113,71 | 50,9 |
| 127 | Fallo cardíaco y shock | 9 | 6,56 | 1,4222 | 12,80 | 74,8 |
| 205 | Enfermed hepát exc neo cirrosis y hepatitis alcohólica c/cc | 7 | 2,57 | 1,5946 | 11,16 | 58,1 |
| 089 | Neumonía simple y pleuritis, edad >=18 con cc. | 7 | 6,29 | 1,3134 | 9,19 | 72,4 |
| 466 | Cuidados post s/hist neo mgn como diagn.secundario | 5 | 1,20 | 0,4605 | 2,30 | 49,2 |
| Total | | 342 | | 2,1854 | 747,41 | |

Actividad Asistencial Global
GRUPOS RELACIONADOS CON EL
DIAGNÓSTICO (GRD)



Capiro Fundación Jiménez Díaz

NEFROLOGÍA – D

| GRD | Descripción GRD | Nº casos | Estancia media | Peso Relativo | UCH | Edad media |
|--------------|---|------------|----------------|---------------|---------------|------------|
| 395 | Trastornos de la serie roja, edad >= 18 | 403 | 0 | 1,0548 | 425,08 | 71,8 |
| 321 | Infecciones de riñón y tracto urinario, edad >=18 sin cc. | 25 | 0 | 0,6819 | 17,05 | 50,8 |
| 320 | Infecciones de riñón y tracto urinario, edad >=18 con cc | 4 | 0 | 1,0524 | 4,21 | 48,0 |
| 332 | Otros diagnósticos riñón y tracto urinario, edad >=18 s/cc. | 4 | 0 | 0,6790 | 2,72 | 50,5 |
| 241 | Enfermedades del tejido conectivo, sin cc. | 2 | 0 | 0,9093 | 1,82 | 24,0 |
| Total | | 441 | | 1,0310 | 454,67 | |

NEUMOLOGÍA – H

| GRD | Descripción GRD | Nº casos | Estancia media | Peso Relativo | UCH | Edad media |
|--------------|--|--------------|----------------|---------------|-----------------|------------|
| 541 | Neum simple y ot trast resps exc bronquitis, asma c/cc myr | 658 | 6,85 | 2,3431 | 1.541,76 | 73,4 |
| 588 | Bronquitis y asma edad >17 con cc mayores | 125 | 4,94 | 1,4866 | 185,83 | 72,0 |
| 544 | Insuficiencia cardiaca crónica y arritmia cc myr | 101 | 8,39 | 3,4195 | 345,37 | 79,2 |
| 088 | Enfermedad pulmonar obstructiva crónica | 100 | 3,85 | 1,1469 | 114,69 | 68,7 |
| 540 | Infec e inflam respiratorias exc neumonía simple c/cc myr | 67 | 11,64 | 3,3679 | 225,65 | 77,5 |
| 096 | Bronquitis y asma, edad >= 18 con cc. | 55 | 3,76 | 0,9321 | 51,27 | 69,8 |
| 089 | Neumonía simple y pleuritis, edad >=18 con cc. | 42 | 5,45 | 1,3134 | 55,16 | 69,9 |
| 097 | Bronquitis y asma, edad >=18 sin cc. | 35 | 2,89 | 0,7029 | 24,60 | 56,5 |
| 101 | Otros diagnósticos respiratorios, con cc. | 32 | 3,94 | 0,9993 | 31,98 | 77,5 |
| 087 | Edema pulmonar e insuficiencia respiratoria | 26 | 7,19 | 1,5093 | 39,24 | 77,3 |
| Total | | 1.532 | | 2,3852 | 3.654,15 | |

NEUMOLOGIA – D

| GRD | Descripción GRD | Nº casos | Estancia media | Peso Relativo | UCH | Edad media |
|--------------|---|--------------|----------------|---------------|-----------------|------------|
| 073 | Otros diags oído, nariz, cavidad oral y garganta, ed>= 18 | 1.409 | 0 | 0,7330 | 1.032,80 | 57,2 |
| 432 | Otros trastornos mentales | 258 | 0 | 0,8779 | 226,50 | 50,2 |
| 467 | Otros factores que influyen el estado de salud. | 111 | 0 | 0,3091 | 34,31 | 43,2 |
| 100 | Signos y síntomas respiratorios, sin cc. | 103 | 0 | 0,6372 | 65,63 | 37,1 |
| 299 | Errores congénitos del metabolismo. | 62 | 0 | 0,7590 | 47,06 | 57,7 |
| Total | | 2.117 | | 0,7533 | 1.594,65 | |

NEUMOLOGIA BRONCOSCOPIAS – D

| GRD | Descripción GRD | Nº casos | Estancia media | Peso Relativo | UCH | Edad media |
|--------------|--|------------|----------------|---------------|---------------|------------|
| 102 | Otros diagnósticos respiratorios, sin cc. | 122 | 0 | 0,6278 | 76,59 | 62,3 |
| 082 | Neoplasias respiratorias | 122 | 0 | 1,9136 | 233,46 | 63,1 |
| 088 | Enfermedad pulmonar obstructiva crónica | 50 | 0 | 1,1469 | 57,35 | 60,2 |
| 466 | Cuidados post s/hist neo mgn como diagn.secundario | 44 | 0 | 0,4605 | 20,26 | 60,9 |
| 093 | Enfermedad intersticial pulmonar, sin cc. | 37 | 0 | 1,0669 | 39,48 | 61,1 |
| Total | | 531 | | 1,1446 | 607,79 | |

Actividad Asistencial Global
GRUPOS RELACIONADOS CON EL
DIAGNÓSTICO (GRD)



Capio Fundación Jiménez Díaz

NEUROLOGÍA – H

| GRD | Descripción GRD | Nº casos | Estancia media | Peso Relativo | UCH | Edad media |
|--------------|---|--------------|----------------|---------------|-----------------|------------|
| 014 | Ictus con infarto | 192 | 8,91 | 1,8799 | 360,94 | 76,6 |
| 533 | Ot trast sis nerv exc ictus transit,convuls,cefalea,c/cc my | 127 | 17,40 | 4,4301 | 562,62 | 82,5 |
| 832 | Isquemia transitoria | 87 | 3,71 | 0,8503 | 73,98 | 73,9 |
| 012 | Trastornos degenerativos del sistema nervioso | 50 | 6,54 | 1,4782 | 73,91 | 74,2 |
| 891 | Cefalea edad >17 | 47 | 3,98 | 0,7673 | 36,06 | 40,9 |
| 810 | Hemorragia intracraneal | 44 | 10,61 | 2,5696 | 113,06 | 72,6 |
| 890 | Convulsión edad >17 sin cc | 40 | 3,65 | 0,8231 | 32,92 | 50,7 |
| 425 | Reacción aguda de desadaptación y disfunción psicosocial | 33 | 11,33 | 0,7538 | 24,88 | 72,0 |
| 035 | Otros trastornos del sistema nervioso, sin cc | 28 | 3,36 | 0,8847 | 24,77 | 48,1 |
| 065 | Alteraciones del equilibrio. | 25 | 3,08 | 0,6018 | 15,05 | 62,6 |
| Total | | 1.027 | | 2,3068 | 2.369,04 | |

UNIDAD DE EPILEPSIA

| GRD | Descripción GRD | Nº casos | Estancia media | Peso Relativo | UCH | Edad media |
|--------------|--|------------|----------------|---------------|---------------|------------|
| 890 | Convulsión edad >17 sin cc | 206 | 2,64 | 0,8231 | 169,56 | 39,1 |
| 769 | Convulsión y cefalea, edad <18 sin cc | 29 | 1,48 | 0,7129 | 20,67 | 11,3 |
| 425 | Reacción aguda de desadaptación y disfunción psicosocial | 10 | 3,00 | 0,7538 | 7,54 | 35,6 |
| 035 | Otros trastornos del sistema nervioso, sin cc | 6 | 3,00 | 0,8847 | 5,31 | 18,0 |
| 432 | Otros trastornos mentales | 4 | 1,25 | 0,8779 | 3,51 | 20,8 |
| 142 | Síncope y colapso, sin cc. | 4 | 2,75 | 0,7165 | 2,87 | 33,0 |
| 889 | Convulsiones edad >17 con cc | 3 | 3,00 | 1,0706 | 3,21 | 58,7 |
| 467 | Otros factores que influyen el estado de salud. | 1 | 1,00 | 0,3091 | 0,31 | 40,0 |
| 298 | Miscelánea trastornos nutricionales y metabólicos, ed 0-17 | 1 | 1,00 | 0,5041 | 0,50 | 4,0 |
| 141 | Síncope y colapso, con cc. | 1 | 4,00 | 0,9847 | 0,98 | 42,0 |
| Total | | 270 | | 0,8162 | 220,37 | |

NEUROLOGÍA – D

| GRD | Descripción GRD | Nº casos | Estancia media | Peso Relativo | UCH | Edad media |
|--------------|---|--------------|----------------|---------------|-----------------|------------|
| 035 | Otros trastornos del sistema nervioso, sin cc | 761 | 0 | 0,8847 | 673,26 | 58,5 |
| 013 | Esclerosis múltiple y ataxia cerebelosa | 254 | 0 | 1,1124 | 282,55 | 44,7 |
| 012 | Trastornos degenerativos del sistema nervioso | 223 | 0 | 1,4782 | 329,64 | 62,9 |
| 047 | Otros trastornos del ojo, edad >= 18 sin cc. | 116 | 0 | 0,7398 | 85,82 | 70,1 |
| 890 | Convulsión edad >17 sin cc | 106 | 0 | 0,8231 | 87,25 | 43,8 |
| Total | | 1.871 | | 0,9807 | 1.834,87 | |

NEURORRADIOLOGIA – H

| GRD | Descripción GRD | Nº casos | Estancia media | Peso Relativo | UCH | Edad media |
|-----|--|----------|----------------|---------------|--------|------------|
| 243 | Patología médica de columna vertebral | 134 | 0,98 | 0,7853 | 105,23 | 46,7 |
| 234 | Otras interv sistema. musculoesquelético y tej.conectiv s/cc | 96 | 1,76 | 1,5546 | 149,24 | 75,5 |
| 233 | Otras interv sistema musculoesquelético y tej.conectivo c/cc | 30 | 2,00 | 2,7640 | 82,92 | 74,1 |
| 119 | Ligadura y extracción venosa | 28 | 1,64 | 0,8897 | 24,91 | 18,6 |
| 035 | Otros trastornos del sistema nervioso, sin cc | 20 | 1,25 | 0,8847 | 17,69 | 48,3 |
| 216 | Biopsias del sistema musculoesquelético y tejido conectivo. | 9 | 1,33 | 2,6756 | 24,08 | 51,7 |
| 466 | Cuidados post s/hist neo mgn como diagn.secundario | 6 | 0,83 | 0,4605 | 2,76 | 55,3 |
| 131 | Patología vascular periférica, sin cc. | 5 | 2,00 | 0,8948 | 4,47 | 43,0 |

**GRUPOS RELACIONADOS CON EL
DIAGNÓSTICO (GRD)**

| | | | | | | |
|--------------|---|------------|------|---------------|---------------|------|
| 002 | Craneotomía, edad >17 sin cc | 4 | 2,75 | 3,1419 | 12,57 | 52,5 |
| 245 | Enfermedades óseas y artropatía específica, sin cc. | 4 | 2,00 | 0,7146 | 2,86 | 12,3 |
| Total | | 355 | | 1,2816 | 454,98 | |

NEURORRADIOLOGIA – A

| GRD | Descripción GRD | Nº casos | Estancia media | Peso Relativo | UCH | Edad media |
|--------------|---|------------|----------------|---------------|---------------|------------|
| 243 | Patología médica de columna vertebral | 630 | 0 | 0,7853 | 494,74 | 64,8 |
| 216 | Biopsias del sistema musculoesquelético y tejido conectivo. | 2 | 0 | 2,6756 | 5,35 | 59,5 |
| 560 | Tras mus-esq ,exc osteom,artrit sép,enf conec ,c/cc my | 1 | 0 | 2,3955 | 2,40 | 85,0 |
| 810 | Hemorragia intracraneal | 1 | 0 | 2,5696 | 2,57 | 55,0 |
| Total | | 634 | | 0,7966 | 505,06 | |

NEURORRADIOLOGIA – D

| GRD | Descripción GRD | Nº casos | Estancia media | Peso Relativo | UCH | Edad media |
|--------------|---------------------------------------|----------|----------------|---------------|-------------|------------|
| 243 | Patología médica de columna vertebral | 5 | 0 | 0,7853 | 3,93 | 45,0 |
| Total | | 5 | | 0,7853 | 3,93 | |

OFTALMOLOGÍA – H

| GRD | Descripción GRD | Nº casos | Estancia media | Peso Relativo | UCH | Edad media |
|--------------|---|------------|----------------|---------------|---------------|------------|
| 039 | Intervenciones sobre el cristalino, con o sin vitrectomía | 279 | 1,43 | 0,9172 | 255,90 | 75,2 |
| 036 | Intervenciones de retina | 153 | 1,79 | 1,0079 | 154,21 | 63,6 |
| 040 | Intervenciones extraoculares excepto órbita, edad >= 18. | 84 | 1,52 | 0,8182 | 68,73 | 71,8 |
| 042 | Intervenciones intraoculares exc retina, iris y cristalino. | 79 | 2,08 | 1,0737 | 84,82 | 61,6 |
| 037 | Intervenciones de la órbita | 14 | 4,21 | 1,6100 | 22,54 | 59,6 |
| 534 | Intervenciones del ojo con cc mayores | 12 | 2,67 | 2,4226 | 29,07 | 76,7 |
| 041 | Intervenciones extraoculares excepto órbita, edad 0-17. | 6 | 1,17 | 0,7055 | 4,23 | 5,5 |
| 443 | Otras intervenciones por heridas. Sin cc. | 5 | 2,80 | 0,9479 | 4,74 | 55,8 |
| 047 | Otros trastornos del ojo, edad >= 18 sin cc. | 4 | 5,00 | 0,7398 | 2,96 | 55,3 |
| 044 | Infecciones agudas mayores del ojo | 3 | 13,33 | 0,7162 | 2,15 | 61,0 |
| Total | | 650 | | 0,9920 | 644,77 | |

OFTALMOLOGIA – A

| GRD | Descripción GRD | Nº casos | Estancia media | Peso Relativo | UCH | Edad media |
|--------------|---|--------------|----------------|---------------|-----------------|------------|
| 039 | Intervenciones sobre el cristalino, con o sin vitrectomía | 2.875 | 0 | 0,9172 | 2.636,95 | 74,3 |
| 042 | Intervenciones intraoculares exc retina, iris y cristalino. | 2.207 | 0 | 1,0737 | 2.369,66 | 74,0 |
| 040 | Intervenciones extraoculares excepto órbita, edad >= 18. | 721 | 0 | 0,8182 | 589,92 | 52,2 |
| 041 | Intervenciones extraoculares excepto órbita, edad 0-17. | 88 | 0 | 0,7055 | 62,08 | 4,9 |
| 270 | Otras cirugías de la piel,tejido subcutáneo y mama, sin cc. | 42 | 0 | 0,9667 | 40,60 | 52,8 |
| Total | | 6.045 | | 0,9642 | 5.828,69 | |

Actividad Asistencial Global
GRUPOS RELACIONADOS CON EL
DIAGNÓSTICO (GRD)



Capio Fundación Jiménez Díaz

OFTALMOLOGÍA – D

| GRD | Descripción GRD | Nº casos | Estancia media | Peso Relativo | UCH | Edad media |
|--------------|--|-----------|----------------|---------------|--------------|------------|
| 301 | Alteraciones endocrinas, sin cc. | 50 | 0 | 0,7180 | 35,90 | 40,7 |
| 047 | Otros trastornos del ojo, edad >= 18 sin cc. | 3 | 0 | 0,7398 | 2,22 | 22,0 |
| Total | | 53 | | 0,7192 | 38,12 | |

ONCOLOGÍA MÉDICA – H

| GRD | Descripción GRD | Nº casos | Estancia media | Peso Relativo | UCH | Edad media |
|--------------|--|------------|----------------|---------------|-----------------|------------|
| 410 | Quimioterapia | 136 | 3,68 | 1,1413 | 155,22 | 55,6 |
| 541 | Neum simple y ot trast resp exc bronquitis, asma c/cc my | 97 | 9,40 | 2,3431 | 227,28 | 68,7 |
| 172 | Neoplasias malignas digestivas, con cc. | 50 | 9,82 | 2,0719 | 103,60 | 60,3 |
| 552 | Trast sis dig exc esofagitis,gastroent y úlcc no cc,c/cc myr | 50 | 14,12 | 3,2407 | 162,04 | 66,8 |
| 574 | Trast sangre órganos hematopoyéticos e inmunológico c/cc myr | 38 | 12,92 | 2,7359 | 103,96 | 67,4 |
| 082 | Neoplasias respiratorias | 28 | 8,25 | 1,9136 | 53,58 | 62,0 |
| 010 | Neoplasias del sistema nervioso, con cc | 26 | 8,50 | 2,4330 | 63,26 | 63,6 |
| 203 | Neoplasias malignas del sistema hepatobiliar o páncreas | 25 | 7,08 | 1,8250 | 45,63 | 69,2 |
| 398 | Trastornos sistema reticuloendotelial e inmunológico, c/cc. | 21 | 5,38 | 1,3711 | 28,79 | 66,4 |
| 101 | Otros diagnósticos respiratorios, con cc. | 16 | 7,00 | 0,9993 | 15,99 | 70,6 |
| Total | | 928 | | 2,2106 | 2.051,44 | |

ONCOLOGÍA MÉDICA – D

| GRD | Descripción GRD | Nº casos | Estancia media | Peso Relativo | UCH | Edad media |
|--------------|--|--------------|----------------|---------------|-----------------|------------|
| 410 | Quimioterapia | 6.016 | 0 | 1,1413 | 6.866,06 | 62,3 |
| 239 | Fract patol y neo malg tejido conectivo y musculoesquelético | 224 | 0 | 2,0382 | 456,56 | 64,2 |
| 395 | Trastornos de la serie roja, edad >= 18 | 197 | 0 | 1,0548 | 207,80 | 63,8 |
| 172 | Neoplasias malignas digestivas, con cc. | 18 | 0 | 2,0719 | 37,29 | 66,4 |
| 404 | Leucemia no aguda o linfoma, sin cc. | 9 | 0 | 1,4996 | 13,50 | 66,2 |
| Total | | 6.500 | | 1,1762 | 7.645,01 | |

OTORRINOLARINGOLOGÍA – H

| GRD | Descripción GRD | Nº casos | Estancia media | Peso Relativo | UCH | Edad media |
|--------------|--|------------|----------------|---------------|---------------|------------|
| 060 | Amigdalectomía y/o adenoidectomía exclusivamente, edad 0-17. | 66 | 1,24 | 0,5475 | 36,14 | 5,3 |
| 055 | Interv misceláneas oído, nariz, cavidad oral y garganta. | 64 | 1,53 | 0,7558 | 48,37 | 52,1 |
| 059 | Amigdalectomía y/o adenoidectomía exclusivamente, ed>= 18 | 54 | 1,06 | 0,5326 | 28,76 | 29,0 |
| 057 | Int amíg y adenoides,exc sólo amigdalect/adenoidect,ed>=18 | 41 | 2,56 | 0,6011 | 24,65 | 40,2 |
| 053 | Intervenciones sobre senos y mastoides, edad >= 18. | 41 | 1,49 | 0,8538 | 35,01 | 53,8 |
| 073 | Otros diagns oído, nariz, cavidad oral y garganta, ed>= 18 | 27 | 1,96 | 0,7330 | 19,79 | 60,5 |
| 482 | Traqueostomía por diagnósticos de cara, boca y cuello | 22 | 26,00 | 5,2111 | 114,64 | 60,2 |
| 290 | Intervenciones de tiroides. | 19 | 5,47 | 0,9662 | 18,36 | 51,6 |
| 056 | Rinoplastia | 17 | 1,06 | 0,7445 | 12,66 | 40,3 |
| 069 | Otitis med y ot Infec ORL,exc laringotraqueítis,ed>=18 s/cc | 13 | 2,92 | 0,4621 | 6,01 | 46,5 |
| Total | | 516 | | 1,6156 | 833,66 | |

Actividad Asistencial Global
GRUPOS RELACIONADOS CON EL
DIAGNÓSTICO (GRD)



Capiro Fundación Jiménez Díaz

OTORRINOLARINGOLOGÍA – A

| GRD | Descripción GRD | Nº casos | Estancia media | Peso Relativo | UCH | Edad media |
|--------------|--|------------|----------------|---------------|---------------|------------|
| 055 | interv misceláneas oído, nariz, cavidad oral y garganta. | 442 | 0 | 0,7558 | 334,06 | 41,5 |
| 053 | Intervenciones sobre senos y mastoides, edad >= 18. | 150 | 0 | 0,8538 | 128,07 | 47,2 |
| 056 | Rinoplastia | 75 | 0 | 0,7445 | 55,84 | 38,2 |
| 060 | Amigdalectomía y/o adenoidectomía exclusivamente, edad 0-17. | 37 | 0 | 0,5475 | 20,26 | 6,8 |
| 062 | Miringotomía con inserción de tubo, edad 0-17. | 31 | 0 | 0,6334 | 19,64 | 5,1 |
| Total | | 917 | | 0,7719 | 707,84 | |

PEDIATRÍA GENERAL – H

| GRD | Descripción GRD | Nº casos | Estancia media | Peso Relativo | UCH | Edad media |
|--------------|--|------------|----------------|---------------|---------------|------------|
| 589 | Bronquitis y asma edad <18 con cc mayores | 119 | 3,30 | 1,7364 | 206,63 | 1,4 |
| 629 | Recién nacido normal >2'5kg, s/intervenciones significativas | 41 | 1,56 | 0,2364 | 9,69 | 0,0 |
| 816 | Gastroenteritis no bacteriana y dolor abdominal, ed< 18 s/cc | 37 | 1,62 | 0,4647 | 17,19 | 4,7 |
| 769 | Convulsión y cefalea, edad <18 sin cc | 28 | 2,32 | 0,7129 | 19,96 | 6,4 |
| 541 | Neum simple y ot trast resps exc bronquitis, asma c/cc my | 26 | 4,15 | 2,3431 | 60,92 | 3,2 |
| 102 | Otros diagnósticos respiratorios, sin cc. | 26 | 3,77 | 0,6278 | 16,32 | 1,6 |
| 628 | Neonato, peso nac >2'5kg s/interv.signif c/problemas menores | 23 | 2,78 | 0,5918 | 13,61 | 0,0 |
| 070 | Otitis media y ot infec ORL exc laringotraqueítis ed 0-17 | 15 | 2,27 | 0,5813 | 8,72 | 2,6 |
| 773 | Neumonía simple y pleuritis edad <18 sin cc | 13 | 2,92 | 0,6861 | 8,92 | 3,3 |
| 627 | Neonato, peso nac >2'5kg s/interv.signif c/problema myr | 13 | 5,46 | 0,9614 | 12,50 | 0,0 |
| Total | | 615 | | 1,1398 | 701,00 | |

UCI PEDIATRICA

| GRD | Descripción GRD | Nº casos | Estancia media | Peso Relativo | UCH | Edad media |
|--------------|--|-----------|----------------|---------------|--------------|------------|
| 074 | Otros diags oído, nariz, cavidad oral y garganta, ed 0-17 | 2 | 1,00 | 0,5421 | 1,08 | 6,0 |
| 589 | Bronquitis y asma edad <18 con cc mayores | 2 | 2,00 | 1,7364 | 3,47 | 0,5 |
| 075 | Intervenciones torácicas mayores | 1 | 5,00 | 2,9408 | 2,94 | 17,0 |
| 882 | diag sistema respiratorio c/ventilación mecánica <96 horas | 1 | 1,00 | 4,6425 | 4,64 | 1,0 |
| 533 | Ot trast sis nerv exc ictus transit, convuls, cefalea, c/cc my | 1 | 4,00 | 4,4301 | 4,43 | 0,0 |
| 284 | Enfermedades menores de la piel, sin cc. | 1 | 1,00 | 0,5651 | 0,57 | 0,0 |
| 102 | Otros diagnósticos respiratorios, sin cc. | 1 | 1,00 | 0,6278 | 0,63 | 3,0 |
| 119 | Ligadura y extracción venosa | 1 | 2,00 | 0,8897 | 0,89 | 1,0 |
| Total | | 10 | | 1,8653 | 18,65 | |

Actividad Asistencial Global
GRUPOS RELACIONADOS CON EL
DIAGNÓSTICO (GRD)



Capiro Fundación Jiménez Díaz

NEONATOLOGÍA – H

| GRD | Descripción GRD | Nº casos | Estancia media | Peso Relativo | UCH | Edad media |
|--------------|--|------------|----------------|---------------|---------------|------------|
| 629 | Recién nacido normal >2'5kg, s/intervenciones significativas | 181 | 2,01 | 0,2364 | 42,79 | 0,0 |
| 628 | Neonato, peso nac >2'5kg s/interv.signif c/problemas menores | 36 | 2,17 | 0,5918 | 21,30 | 0,0 |
| 627 | Neonato, peso nac >2'5kg s/interv.signif c/problema myr | 33 | 3,24 | 0,9614 | 31,73 | 0,0 |
| 621 | Neonato, peso nac 2-2'5kg s/interv.signif, c/otros problemas | 27 | 5,81 | 1,1305 | 30,52 | 0,0 |
| 630 | Neonato, peso nac >2'5kg s/interv.signif, c/otros problemas | 22 | 2,82 | 0,6891 | 15,16 | 0,0 |
| 620 | Recién nacido normal 2-2'5kg, s/interv significativas | 17 | 3,65 | 0,4264 | 7,25 | 0,0 |
| 612 | Neonato, peso nac 1'5-2kg s/interv.signif c/problema myr | 14 | 22,86 | 4,8541 | 67,96 | 0,0 |
| 607 | Neonato, peso nac 1-1'5 kg s/interv. Significativas, no def | 13 | 33,23 | 13,7650 | 178,95 | 0,0 |
| 626 | Nnat,p-nac >2'5k s/int signif c/prbl mult myr o vmec >96h | 12 | 10,17 | 2,5355 | 30,43 | 0,0 |
| 614 | Neonato peso nac 1'5-2kg s/interv.signif c/otros problemas | 11 | 14,18 | 2,4357 | 26,79 | 0,0 |
| Total | | 395 | | 1,6521 | 652,59 | |

PEDIATRIA – D

| GRD | Descripción GRD | Nº casos | Estancia media | Peso Relativo | UCH | Edad media |
|--------------|--|------------|----------------|---------------|---------------|------------|
| 467 | Otros factores que influyen el estado de salud. | 260 | 0 | 0,3091 | 80,37 | 2,8 |
| 284 | Enfermedades menores de la piel, sin cc. | 211 | 0 | 0,5651 | 119,24 | 3,0 |
| 451 | Envenenamientos y efectos tóxicos de fármacos, edad 0-17. | 35 | 0 | 0,5078 | 17,77 | 7,9 |
| 301 | Alteraciones endocrinas, sin cc. | 30 | 0 | 0,7180 | 21,54 | 8,5 |
| 298 | Miscelánea trastornos nutricionales y metabólicos, ed 0-17 | 18 | 0 | 0,5041 | 9,07 | 11,8 |
| Total | | 605 | | 0,4700 | 284,32 | |

PSIQUIATRIA – H

| GRD | Descripción GRD | Nº casos | Estancia media | Peso Relativo | UCH | Edad media |
|--------------|---|------------|----------------|---------------|-----------------|------------|
| 430 | Psicosis | 451 | 9,84 | 1,5167 | 684,03 | 44,3 |
| 425 | Reacción aguda de desadaptación y disfunción psicosocial | 58 | 5,40 | 0,7538 | 43,72 | 40,8 |
| 450 | Envenenamientos y efectos tóxicos fármacos, edad >=18 s/cc. | 45 | 3,42 | 0,5427 | 24,42 | 38,7 |
| 751 | Abuso o dependencia de alcohol, sin cc | 37 | 5,62 | 0,5795 | 21,44 | 41,3 |
| 428 | Trastornos de la personalidad y de la impulsividad | 34 | 6,06 | 0,7935 | 26,98 | 36,2 |
| 426 | Neurosis depresiva | 26 | 7,08 | 0,7192 | 18,70 | 44,0 |
| 427 | Neurosis, excepto neurosis depresiva | 25 | 7,56 | 0,8992 | 22,48 | 41,2 |
| 449 | Envenenamientos y efectos tóxicos fármacos, edad >=18 c/cc. | 22 | 4,41 | 0,9561 | 21,03 | 41,2 |
| 748 | Abuso o dependencia de cocaína u otras drogas, sin cc | 20 | 5,35 | 0,7731 | 15,46 | 33,4 |
| 429 | Retraso mental y trastornos mentales orgánicos | 15 | 12,00 | 1,9301 | 28,95 | 61,9 |
| Total | | 818 | | 1,2491 | 1.021,77 | |

PSIQUIATRIA – D

| GRD | Descripción GRD | Nº casos | Estancia media | Peso Relativo | UCH | Edad media |
|--------------|--|--------------|----------------|---------------|-----------------|------------|
| 430 | Psicosis | 1.625 | 0 | 1,5167 | 2.464,64 | 45,6 |
| 428 | Trastornos de la personalidad y de la impulsividad | 97 | 0 | 0,7935 | 76,97 | 32,7 |
| 427 | Neurosis, excepto neurosis depresiva | 17 | 0 | 0,8992 | 15,29 | 39,1 |
| 426 | Neurosis depresiva | 17 | 0 | 0,7192 | 12,23 | 66,2 |
| 425 | Reacción aguda de desadaptación y disfunción psicosocial | 17 | 0 | 0,7538 | 12,81 | 39,5 |
| Total | | 1.787 | | 1,4520 | 2.594,66 | |

Actividad Asistencial Global
GRUPOS RELACIONADOS CON EL
DIAGNÓSTICO (GRD)



Capiro Fundación Jiménez Díaz

ONCOLOGIA RADIOTERÁPICA – H

| GRD | Descripción GRD | Nº casos | Estancia media | Peso Relativo | UCH | Edad media |
|--------------|--|-----------|----------------|---------------|--------------|------------|
| 010 | Neoplasias del sistema nervioso, con cc | 3 | 14,67 | 2,4330 | 7,30 | 65,0 |
| 182 | Esofag,gastroenteritis y Misc enf digestivas,ed>=18 c/cc | 2 | 6,50 | 1,1142 | 2,23 | 85,5 |
| 541 | Neum simple y ot trast resp exc bronquitis,asma c/cc my | 1 | 15,00 | 2,3431 | 2,34 | 83,0 |
| 877 | Oxg c/mb extrac o trq c/vm>96 o int exc car,boc cll c/int my | 1 | 12,00 | 48,4080 | 48,41 | 82,0 |
| 346 | Neoplasias malignas del aparato reproductor masculino,con cc | 1 | 9,00 | 1,7260 | 1,73 | 70,0 |
| 296 | Miscelánea trast nutr y metabólicos ed>=18 c/cc | 1 | 2,00 | 1,0544 | 1,05 | 63,0 |
| 191 | Intervenciones de páncreas, hígado y shunt, con cc | 1 | 1,00 | 4,5404 | 4,54 | 58,0 |
| 011 | Neoplasias del sistema nervioso, sin cc | 1 | 2,00 | 1,2982 | 1,30 | 58,0 |
| 344 | Otras interv aparato reproductor masculino x neo mgn | 1 | 1,00 | 1,7099 | 1,71 | 68,0 |
| Total | | 12 | | 5,8840 | 70,61 | |

ONCOLOGIA RADIOTERÁPICA – D

| GRD | Descripción GRD | Nº casos | Estancia media | Peso Relativo | UCH | Edad media |
|--------------|--|------------|----------------|---------------|---------------|------------|
| 363 | Legrado,conización y radioimplante por neoplasia maligna | 266 | 0 | 1,0593 | 281,77 | 60,6 |
| Total | | 266 | | 1,0593 | 281,77 | |

REHABILITACION – D

| GRD | Descripción GRD | Nº casos | Estancia media | Peso Relativo | UCH | Edad media |
|--------------|--|------------|----------------|---------------|---------------|------------|
| 035 | Otros trastornos del sistema nervioso, sin cc | 61 | 0 | 0,8847 | 53,97 | 52,3 |
| 012 | Trastornos degenerativos del sistema nervioso | 37 | 0 | 1,4782 | 54,69 | 54,9 |
| 019 | Trastornos de los nervios periféricos y craneales, sin cc. | 25 | 0 | 0,9196 | 22,99 | 48,0 |
| 009 | Heridas y trastornos espinales | 4 | 0 | 1,4829 | 5,93 | 19,3 |
| 013 | Esclerosis múltiple y ataxia cerebelosa | 3 | 0 | 1,1124 | 3,34 | 61,3 |
| Total | | 131 | | 1,0865 | 142,33 | |

REUMATOLOGÍA – H

| GRD | Descripción GRD | Nº casos | Estancia media | Peso Relativo | UCH | Edad media |
|--------------|--|------------|----------------|---------------|---------------|------------|
| 240 | Enfermedades del tejido conectivo, con cc. | 26 | 8,08 | 1,5755 | 40,96 | 64,4 |
| 241 | Enfermedades del tejido conectivo, sin cc. | 19 | 6,21 | 0,9093 | 17,28 | 58,6 |
| 561 | Osteom,artritis séptica y enf tejido conectivo c/cc my | 10 | 11,50 | 4,1487 | 41,49 | 70,0 |
| 234 | Otras interv sistema. musculoesquelético y tej.conectiv s/cc | 8 | 5,88 | 1,5546 | 12,44 | 75,5 |
| 246 | Artropatías inespecíficas | 7 | 5,14 | 0,8421 | 5,89 | 53,6 |
| 245 | Enfermedades óseas y artropatía específica, sin cc. | 6 | 5,17 | 0,7146 | 4,29 | 46,5 |
| 243 | Patología médica de columna vertebral | 6 | 6,67 | 0,7853 | 4,71 | 68,2 |
| 248 | Tendinitis, miositis y bursitis | 5 | 4,00 | 0,7132 | 3,57 | 56,6 |
| 239 | Fract patol y neo malg tejido conectivo y musculoesquelético | 4 | 3,25 | 2,0382 | 8,15 | 82,5 |
| 244 | Enfermedades óseas y artropatía específica, con cc. | 4 | 7,75 | 1,1057 | 4,42 | 72,5 |
| Total | | 157 | | 1,5942 | 250,29 | |

Actividad Asistencial Global
GRUPOS RELACIONADOS CON EL
DIAGNÓSTICO (GRD)



Capiro Fundación Jiménez Díaz

REUMATOLOGÍA – D

| GRD | Descripción GRD | Nº casos | Estancia media | Peso Relativo | UCH | Edad media |
|--------------|---|--------------|----------------|---------------|---------------|------------|
| 241 | Enfermedades del tejido conectivo, sin cc. | 576 | 0 | 0,9093 | 523,76 | 58,7 |
| 245 | Enfermedades óseas y artropatía específica, sin cc. | 259 | 0 | 0,7146 | 185,08 | 70,0 |
| 243 | Patología médica de columna vertebral | 100 | 0 | 0,7853 | 78,53 | 51,5 |
| 047 | Otros trastornos del ojo, edad >= 18 sin cc. | 33 | 0 | 0,7398 | 24,41 | 44,9 |
| 035 | Otros trastornos del sistema nervioso, sin cc | 15 | 0 | 0,8847 | 13,27 | 50,1 |
| Total | | 1.014 | | 0,8482 | 860,03 | |

RADIOLOGIA VASCULAR INTERVENCIONISTA – H

| GRD | Descripción GRD | Nº casos | Estancia media | Peso Relativo | UCH | Edad media |
|--------------|--|-----------|----------------|---------------|--------------|------------|
| 468 | interv extensas no relacionadas c/diagnóstico principal | 13 | 1,08 | 4,2857 | 55,71 | 41,2 |
| 479 | Otras intervenciones vasculares sin cc | 6 | 1,33 | 1,6849 | 10,11 | 74,7 |
| 303 | Intervenciones riñón, uréter y mayores vejiga x neoplasias. | 3 | 1,67 | 2,7142 | 8,14 | 65,0 |
| 206 | Enf hepát exc neo,cirrosis y hepatitis alcohólica,s/cc | 2 | 0,50 | 1,0610 | 2,12 | 53,5 |
| 423 | Otras enfermedades infecciosas y parasitarias. | 2 | 0,50 | 1,0080 | 2,02 | 56,0 |
| 119 | Ligadura y extracción venosa | 2 | 0,50 | 0,8897 | 1,78 | 30,0 |
| 192 | Intervenciones de páncreas, hígado y shunt, sin cc | 2 | 2,00 | 2,5439 | 5,09 | 79,5 |
| 111 | Intervenciones cardiovasculares mayores, sin cc. | 2 | 2,00 | 2,9518 | 5,90 | 67,5 |
| 131 | Patología vascular periférica, sin cc. | 2 | 1,00 | 0,8948 | 1,79 | 72,5 |
| 193 | Int tracto bil,exc sólo colecis ,c/s expl ducto común,con cc | 1 | 2,00 | 3,6508 | 3,65 | 54,0 |
| Total | | 22 | | 1,8455 | 40,60 | |

RADIOLOGIA VASCULAR INTER – A

| GRD | Descripción GRD | Nº casos | Estancia media | Peso Relativo | UCH | Edad media |
|--------------|---|------------|----------------|---------------|---------------|------------|
| 465 | Cuidados post c/hist neo mgn como diagn.secundario | 96 | 0 | 0,6969 | 66,90 | 55,4 |
| 172 | Neoplasias malignas digestivas, con cc. | 50 | 0 | 2,0719 | 103,60 | 62,1 |
| 270 | Otras cirugías de la piel,tejido subcutáneo y mama, sin cc. | 50 | 0 | 0,9667 | 48,34 | 54,7 |
| 315 | Otras intervenciones sobre riñón y tracto urinario. | 31 | 0 | 2,8909 | 89,62 | 64,5 |
| 269 | Otras cirugías de la piel,tejido subcutáneo y mama, con cc. | 28 | 0 | 1,6474 | 46,13 | 56,9 |
| Total | | 463 | | 1,4358 | 664,76 | |

TRAUMATOLOGIA Y C.ORTOPEDICA A – H

| GRD | Descripción GRD | Nº casos | Estancia media | Peso Relativo | UCH | Edad media |
|--------------|--|--------------|----------------|---------------|-----------------|------------|
| 209 | Interv articulac myr o reimplante miembros eeii exc cadera s | 373 | 7,84 | 3,2793 | 1.223,18 | 72,7 |
| 818 | Sustitución de cadera excepto por complicaciones | 276 | 8,93 | 3,6071 | 995,56 | 72,6 |
| 558 | Intervención mayor sistema musculoesquelético con cc mayor | 230 | 25,22 | 6,5236 | 1.500,43 | 80,5 |
| 219 | Int extr inf y húmero,exco cad,pie,y fém,ed>=18 s/cc | 217 | 3,46 | 1,3611 | 295,36 | 52,0 |
| 222 | Intervenciones de rodilla sin cc. | 200 | 1,51 | 1,1386 | 227,72 | 39,7 |
| 227 | Intervenciones de los tejidos blandos, sin cc. | 192 | 1,34 | 1,0139 | 194,67 | 53,3 |
| 867 | Exc lo y ret fi in -ca/fé s/CC | 190 | 2,02 | 1,1537 | 219,20 | 48,7 |
| 224 | Interv. Hombro/codo/antebrazo, exc articulaciones myr, s/cc | 180 | 1,40 | 0,9304 | 167,47 | 48,2 |
| 210 | Intervención cadera y fémur exc articular myr edad>=18 c/cc | 148 | 14,22 | 3,2481 | 480,72 | 79,8 |
| 225 | Intervenciones del pie. | 105 | 1,64 | 1,2413 | 130,34 | 59,2 |
| Total | | 2.987 | | 2,4268 | 7.248,82 | |

Actividad Asistencial Global
GRUPOS RELACIONADOS CON EL
DIAGNÓSTICO (GRD)



Capiro Fundación Jiménez Díaz

TRAUMATOLOGIA Y C.ORTOPEDICA A – A

| GRD | Descripción GRD | Nº casos | Estancia media | Peso Relativo | UCH | Edad media |
|--------------|--|--------------|----------------|---------------|-----------------|------------|
| 225 | Intervenciones del pie. | 548 | 0 | 1,2413 | 680,23 | 59,9 |
| 222 | Intervenciones de rodilla sin cc. | 448 | 0 | 1,1386 | 510,09 | 44,9 |
| 867 | Exc lo y ret fi in -ca/fé s/CC | 407 | 0 | 1,1537 | 469,56 | 52,3 |
| 229 | interv muñeca y mano, exc articulaciones myr, s/cc | 339 | 0 | 0,8803 | 298,42 | 49,5 |
| 006 | Liberación del túnel carpiano | 249 | 0 | 0,6900 | 171,81 | 57,5 |
| Total | | 2.566 | | 1,0842 | 2.782,02 | |

PATOLOGIA COLUMNA – H

| GRD | Descripción GRD | Nº casos | Estancia media | Peso Relativo | UCH | Edad media |
|--------------|--|------------|----------------|---------------|-----------------|------------|
| 755 | Fusión espinal con cc | 128 | 5,63 | 3,3894 | 433,84 | 59,7 |
| 758 | Intervenciones columna vertebral exc fusión espinal s/cc | 73 | 1,56 | 1,1345 | 82,82 | 54,3 |
| 884 | Fusión espinal exc x cervicales c/curvatura columna o cáncer | 22 | 8,91 | 4,7514 | 104,53 | 52,7 |
| 757 | Intervenciones columna vertebral exc fusión espinal c/cc | 22 | 3,36 | 1,9378 | 42,63 | 66,6 |
| 243 | Patología médica de columna vertebral | 22 | 3,77 | 0,7853 | 17,28 | 50,8 |
| 756 | Fusión espinal sin cc | 21 | 4,29 | 2,5352 | 53,24 | 44,0 |
| 558 | Intervención mayor sistema musculoesquelético con cc mayor | 16 | 18,75 | 6,5236 | 104,38 | 71,8 |
| 234 | Otras interv sistema. musculoesquelético y tej.conectiv s/cc | 12 | 4,83 | 1,5546 | 18,66 | 69,4 |
| 865 | Fusión espinal cervical sin cc | 7 | 2,71 | 1,5894 | 11,13 | 44,7 |
| 216 | Biopsias del sistema musculoesquelético y tejido conectivo. | 6 | 7,00 | 2,6756 | 16,05 | 76,3 |
| Total | | 374 | | 2,7564 | 1.030,91 | |

PATOLOGIA COLUMNA – A

| GRD | Descripción GRD | Nº casos | Estancia media | Peso Relativo | UCH | Edad media |
|--------------|---|------------|----------------|---------------|---------------|------------|
| 243 | Patología médica de columna vertebral | 422 | 0 | 0,7853 | 331,40 | 66,7 |
| 248 | Tendinitis, miositis y bursitis | 13 | 0 | 0,7132 | 9,27 | 63,2 |
| 019 | Trastornos de los nervios periféricos y craneales, sin cc. | 3 | 0 | 0,9196 | 2,76 | 45,7 |
| 560 | Tras mus-esq ,exc osteom,artrit sép,enf conec ,c/cc my | 2 | 0 | 2,3955 | 4,79 | 83,0 |
| 402 | Leucemia no aguda o linfoma con intervención menor, sin cc. | 1 | 0 | 1,9102 | 1,91 | 71,0 |
| Total | | 443 | | 0,7944 | 351,92 | |

UNIDAD DE DOLOR – H

| GRD | Descripción GRD | Nº casos | Estancia media | Peso Relativo | UCH | Edad media |
|--------------|--|-----------|----------------|---------------|--------------|------------|
| 243 | Patología médica de columna vertebral | 13 | 0,85 | 0,7853 | 10,21 | 55,2 |
| 758 | Intervenciones columna vertebral exc fusión espinal s/cc | 10 | 1,60 | 1,1345 | 11,35 | 56,8 |
| 463 | Signos y síntomas con cc. | 8 | 6,13 | 1,2225 | 9,78 | 61,9 |
| 008 | Interv.sobre nervios perif y cran y otras interv.s.nerv s/cc | 4 | 1,00 | 1,5914 | 6,37 | 55,0 |
| 836 | Intervenciones espinales c/CC | 3 | 1,67 | 4,0251 | 12,08 | 47,0 |
| 837 | Intervenciones espinales s/CC | 3 | 2,00 | 2,2694 | 6,81 | 44,7 |
| 461 | Interv.con diagnóstico otros contactos c/servicios salud | 3 | 1,33 | 1,1344 | 3,40 | 63,7 |
| 035 | Otros trastornos del sistema nervioso, sin cc | 2 | 2,50 | 0,8847 | 1,77 | 62,5 |
| 757 | Intervenciones columna vertebral exc fusión espinal c/cc | 2 | 1,50 | 1,9378 | 3,88 | 58,0 |
| 468 | interv extensas no relacionadas c/diagnóstico principal | 2 | 0,50 | 4,2857 | 8,57 | 56,5 |
| Total | | 56 | | 1,5994 | 89,57 | |

Actividad Asistencial Global
GRUPOS RELACIONADOS CON EL
DIAGNÓSTICO (GRD)



Capiro Fundación Jiménez Díaz

UNIDAD DE DOLOR – A

| GRD | Descripción GRD | Nº casos | Estancia media | Peso Relativo | UCH | Edad media |
|--------------|--|------------|----------------|---------------|---------------|------------|
| 243 | Patología médica de columna vertebral | 442 | 0 | 0,7853 | 347,10 | 67,2 |
| 247 | Signos y síntomas sistema musculoesquelético y tej.conectivo | 74 | 0 | 0,5986 | 44,30 | 73,6 |
| 019 | Trastornos de los nervios periféricos y craneales, sin cc. | 48 | 0 | 0,9196 | 44,14 | 54,6 |
| 035 | Otros trastornos del sistema nervioso, sin cc | 18 | 0 | 0,8847 | 15,92 | 57,3 |
| 245 | Enfermedades óseas y artropatía específica, sin cc. | 18 | 0 | 0,7146 | 12,86 | 77,3 |
| Total | | 666 | | 0,8137 | 541,90 | |

UNIDAD DE DOLOR – Q

| GRD | Descripción GRD | Nº casos | Estancia media | Peso Relativo | UCH | Edad media |
|--------------|--|------------|----------------|---------------|---------------|------------|
| 243 | Patología médica de columna vertebral | 276 | 0 | 0,7853 | 216,74 | 68,2 |
| 019 | Trastornos de los nervios periféricos y craneales, sin cc. | 26 | 0 | 0,9196 | 23,91 | 50,0 |
| 247 | Signos y síntomas sistema musculoesquelético y tej.conectivo | 22 | 0 | 0,5986 | 13,17 | 70,0 |
| 035 | Otros trastornos del sistema nervioso, sin cc | 15 | 0 | 0,8847 | 13,27 | 52,3 |
| 867 | Exc lo y ret fi in rca/fé s/CC | 8 | 0 | 1,1537 | 9,23 | 79,9 |
| Total | | 379 | | 0,8473 | 321,14 | |

UNIDAD DE DOLOR – D

| GRD | Descripción GRD | Nº casos | Estancia media | Peso Relativo | UCH | Edad media |
|--------------|--|--------------|----------------|---------------|-----------------|------------|
| 243 | Patología médica de columna vertebral | 2.986 | 0 | 0,7853 | 2.344,91 | 67,5 |
| 247 | Signos y síntomas sistema musculoesquelético y tej.conectivo | 407 | 0 | 0,5986 | 243,63 | 70,6 |
| 248 | Tendinitis, miositis y bursitis | 60 | 0 | 0,7132 | 42,79 | 57,2 |
| 464 | Signos y síntomas sin cc. | 47 | 0 | 0,6138 | 28,85 | 47,1 |
| 143 | Dolor torácico | 29 | 0 | 0,5862 | 17,00 | 51,0 |
| Total | | 3.629 | | 0,7583 | 2.751,83 | |

UROLOGÍA – H

| GRD | Descripción GRD | Nº casos | Estancia media | Peso Relativo | UCH | Edad media |
|--------------|---|--------------|----------------|---------------|-----------------|------------|
| 311 | Intervenciones transuretrales, sin cc. | 242 | 2,19 | 0,8029 | 194,30 | 67,4 |
| 337 | Prostatectomía transuretral, sin cc. | 89 | 2,78 | 0,8890 | 79,12 | 70,6 |
| 335 | Intervenciones pélvicas mayores sin cc. | 88 | 4,27 | 2,0101 | 176,89 | 65,1 |
| 324 | Cálculo urinario, sin cc. | 83 | 1,59 | 0,4439 | 36,84 | 55,0 |
| 310 | Intervenciones transuretrales, con cc. | 76 | 3,26 | 1,2806 | 97,33 | 73,6 |
| 339 | Intervenciones de testículo, no neoplasia maligna, edad >=18. | 73 | 1,66 | 0,7674 | 56,02 | 44,2 |
| 303 | Intervenciones riñón, uréter y mayores vejiga x neoplasias. | 72 | 6,00 | 2,7142 | 195,42 | 65,7 |
| 356 | Procedimientos reconstructivos aparato reproductor femenino | 54 | 1,39 | 0,9566 | 51,66 | 60,6 |
| 305 | interv riñ, uréter y myr vejiga x enf no neoplásicas s/cc | 43 | 3,67 | 1,5359 | 66,04 | 51,0 |
| 323 | Cálculo urinario, con cc y/o con litotripsia | 37 | 2,24 | 0,6556 | 24,26 | 60,4 |
| Total | | 1.350 | | 1,3782 | 1.860,54 | |

Actividad Asistencial Global
GRUPOS RELACIONADOS CON EL
DIAGNÓSTICO (GRD)



Capiro Fundación Jiménez Díaz

UROLOGIA – A

| GRD | Descripción GRD | Nº casos | Estancia media | Peso Relativo | UCH | Edad media |
|--------------|---|------------|----------------|---------------|---------------|------------|
| 350 | Inflamaciones del aparato reproductor masculino | 209 | 0 | 0,6761 | 141,30 | 41,5 |
| 351 | Esterilización masculina | 165 | 0 | 0,3091 | 51,00 | 42,0 |
| 341 | Intervenciones de pene | 110 | 0 | 1,6105 | 177,16 | 30,6 |
| 339 | Intervenciones de testículo, no neoplasia maligna, edad >=18. | 28 | 0 | 0,7674 | 21,49 | 38,8 |
| 464 | Signos y síntomas sin cc. | 18 | 0 | 0,6138 | 11,05 | 62,6 |
| Total | | 570 | | 0,7616 | 434,13 | |

UROLOGÍA – D

| GRD | Descripción GRD | Nº casos | Estancia media | Peso Relativo | UCH | Edad media |
|--------------|--|--------------|----------------|---------------|-----------------|------------|
| 410 | Quimioterapia | 932 | 0 | 1,1413 | 1.063,69 | 72,7 |
| 321 | Infecciones de riñón y tracto urinario, edad >=18 sin cc. | 123 | 0 | 0,6819 | 83,87 | 66,7 |
| 332 | Otros diagnósticos riñón y tracto urinario, edad >=18 s/cc. | 21 | 0 | 0,6790 | 14,26 | 64,1 |
| 326 | Signos y síntomas renales y tracto urinario, edad >=18 s/cc. | 8 | 0 | 0,5460 | 4,37 | 26,4 |
| 347 | Neoplasias malignas aparato reproductor masculino, sin cc. | 1 | 0 | 0,9505 | 0,95 | 62,0 |
| Total | | 1.087 | | 1,0749 | 1.168,38 | |

UNIDAD CUIDADOS INTENSIVOS (solamente altas, no traslados)

| GRD | Descripción GRD | Nº casos | Estancia media | Peso Relativo | UCH | Edad media |
|--------------|--|-----------|----------------|---------------|---------------|------------|
| 544 | Insuficiencia cardiaca crónica y arritmia cc myr | 9 | 4,44 | 3,4195 | 30,78 | 70,0 |
| 882 | diag sistema respiratorio c/ventilación mecánica <96 horas | 9 | 6,56 | 4,6425 | 41,78 | 70,6 |
| 582 | Heridas, Enven y efectos tóx medic exc traum múltiple, c/cc my | 7 | 1,00 | 2,1440 | 15,01 | 36,0 |
| 585 | interv myr estóm esóf duod e intest delgado y grueso c/cc my | 7 | 10,29 | 6,0327 | 42,23 | 69,1 |
| 555 | Int pánc, híg y ot trac biliar, exc traspl hígado, c/cc my | 4 | 7,00 | 7,9515 | 31,81 | 62,8 |
| 877 | Oxg c/mb extrac o trq c/vm >96 o int exc car, boc cll c/int my | 4 | 36,50 | 48,4080 | 193,63 | 60,5 |
| 533 | Ot trast sis nerv exc ictus transit, convuls, cefalea, c/cc my | 4 | 2,75 | 4,4301 | 17,72 | 59,8 |
| 549 | interv cardiovasculares myr cc myr | 4 | 3,25 | 10,0680 | 40,27 | 68,0 |
| 881 | diag sistema respiratorio c/ventilación mecánica >96 horas | 3 | 18,67 | 10,7480 | 32,24 | 63,7 |
| 123 | Trastornos circulatorios con IAM, con defunción. | 3 | 0,33 | 3,5005 | 10,50 | 62,0 |
| Total | | 99 | | 7,8833 | 780,45 | |

GRÁFICAS DE ACTIVIDAD

GRÁFICAS DE ACTIVIDAD

EVOLUCIÓN ESTANCIA MEDIA

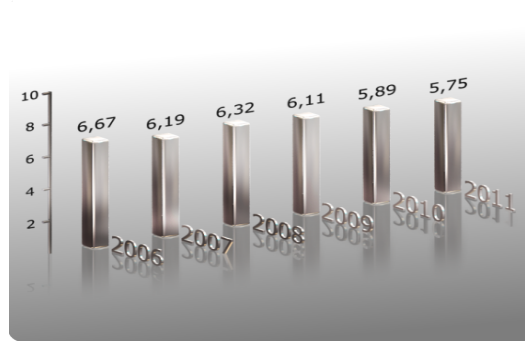

EVOLUCIÓN ALTAS, ESTANCIA MEDIA Y PESO

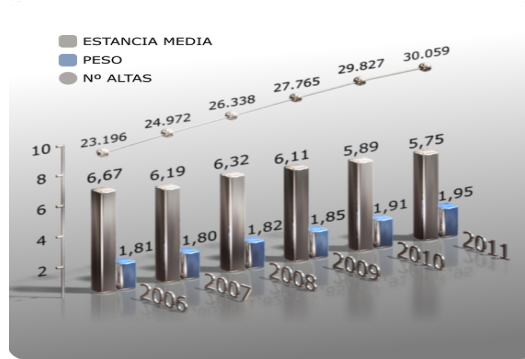

EVOLUCIÓN INTERVENCIONES

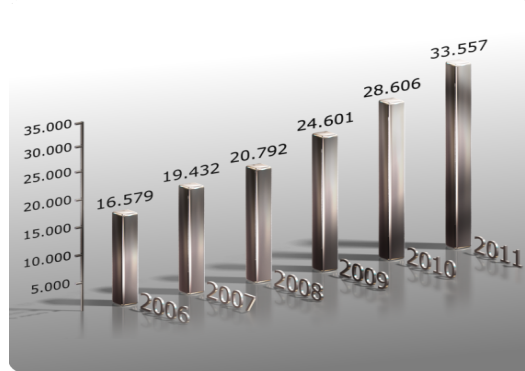

EVOLUCIÓN CAMAS INSTALADAS

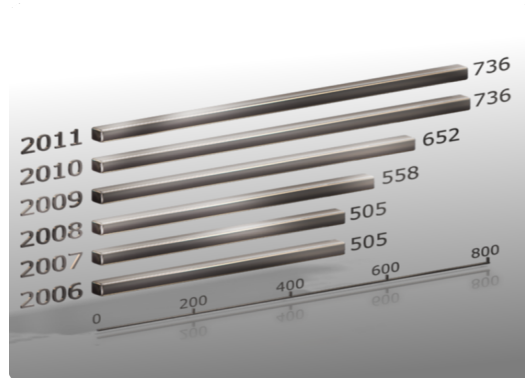



ACTIVIDAD DE CONSULTAS EXTERNAS

| SERVICIO | ALTA RESOLUCIÓN | PRIMERA CONSULTA | CONSULTA SUCESIVA | TOTAL |
|--------------------------------------|-----------------|------------------|-------------------|---------|
| ALERGOLOGÍA | 656 | 5.390 | 9.675 | 15.721 |
| CARDIOLOGÍA | 772 | 6.870 | 23.333 | 30.975 |
| DERMATOLOGÍA | 3.430 | 23.180 | 32.809 | 59.419 |
| DIGESTIVO | 39 | 9.996 | 31.027 | 41.062 |
| ENDOCRINOLOGÍA | 331 | 6.599 | 26.635 | 33.565 |
| HEMATOLOGÍA | 29 | 2.482 | 48.212 | 50.723 |
| GENÉTICA | | 1.958 | 374 | 2.332 |
| MEDICINA INTERNA | 53 | 3.181 | 12.896 | 16.130 |
| MEDICINA NUCLEAR | | | 5 | 5 |
| NEURORRADIOLOGIA CLÍNICA | | 714 | 724 | 1.438 |
| NEFROLOGÍA | 17 | 1.554 | 9.591 | 11.162 |
| NEUMOLOGÍA | 570 | 4.664 | 11.165 | 16.399 |
| NEUROLOGÍA | 247 | 8.235 | 20.423 | 28.905 |
| ONCOLOGÍA MÉDICA | 28 | 903 | 15.464 | 16.395 |
| ONCOLOGÍA RADIOTERAPICA | | 1.290 | 8.808 | 10.098 |
| PSIQUIATRÍA Y PSICOLOGÍA | 29 | 3.603 | 26.532 | 30.164 |
| REHABILITACIÓN | | 9.940 | 25.260 | 35.200 |
| REUMATOLOGÍA | 338 | 3.904 | 11.392 | 15.634 |
| SALUD LABORAL | | 1.384 | 1.616 | 3.000 |
| NEONATOLOGÍA | | 31 | 339 | 370 |
| PEDIATRÍA | 476 | 4.642 | 11.226 | 16.344 |
| ANGIOLOGÍA Y CIRUGÍA VASCULAR | 833 | 3.001 | 4.528 | 8.362 |
| ANESTESIA | 13.421 | 8.963 | 1.233 | 23.617 |
| CIRUGÍA CARDIACA | 21 | 100 | 460 | 581 |
| CIRUGÍA GENERAL Y DIGESTIVO | 16 | 11.469 | 14.585 | 26.070 |
| CIRUGÍA MAXILOFACIAL | 11 | 3.630 | 4.503 | 8.144 |
| CIRUGÍA PEDIATRICA | 44 | 832 | 1.775 | 2.651 |
| CIRUGÍA PLASTICA | 68 | 1.053 | 2.201 | 3.322 |
| CIRUGÍA TORÁCICA | | 360 | 882 | 1.242 |
| GINECOLOGÍA Y OBSTETRICIA | 803 | 29.718 | 89.780 | 120.301 |
| NEUROCIRUGÍA | 12 | 1.460 | 3.336 | 4.808 |
| OFTALMOLOGÍA | 169 | 25.577 | 82.816 | 108.562 |
| OTORRINOLARINGOLOGÍA | 2.448 | 14.913 | 24.287 | 41.648 |
| ESTOMATOLOGÍA | 65 | 2.056 | 2.225 | 4.346 |
| PATOLOGÍA DE COLUMNA | | 814 | 5.603 | 6.417 |
| RADIOLOGÍA VASCULAR INTERVENCIONISTA | 19 | 95 | 78 | 192 |
| TRAUMATOLOGÍA | 220 | 30.336 | 53.579 | 84.135 |
| UNIDAD DEL DOLOR | 1 | 1.057 | 2.964 | 4.022 |
| UROLOGÍA | 95 | 9.399 | 26.840 | 36.334 |



EVOLUCIÓN CONSULTAS EXTERNAS

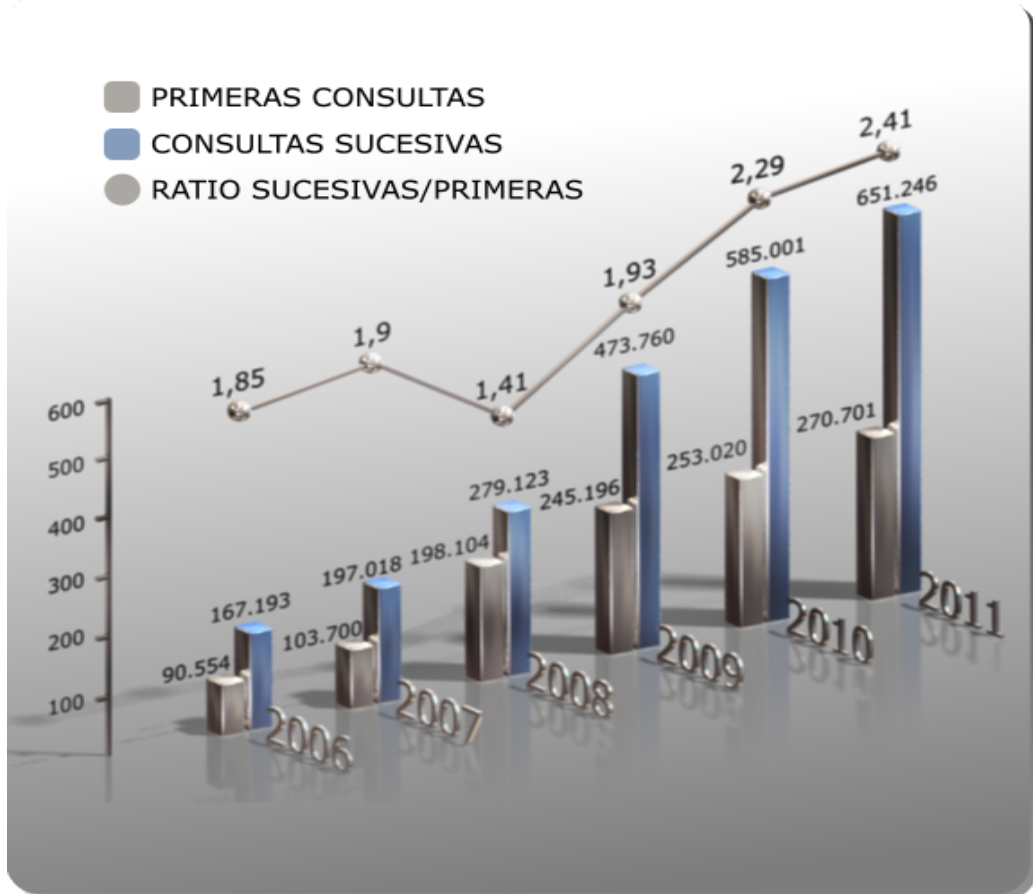



| QUIRURGICA | 2003 | 2004 | 2005 | 2006 | 2007 | 2008 | 2009 | 2010 | 2011 |
|---------------------|-------|------|------|------|------|------|------|------|------|
| Nº pacientes en LEQ | 1.863 | 968 | 855 | 893 | 854 | 1486 | 1318 | 1603 | 1966 |
| Demora máxima | 211 | 79 | 30 | 27 | 30 | 30 | 30 | 30 | 30 |
| Demora media | 63,6 | 24,7 | 10,3 | 10 | 12 | 12 | 11,2 | 10 | 10 |

| CONSULTAS EXTERNAS | 2003 | 2004 | 2005 | 2006 | 2007 | 2008 | 2009 | 2010 | 2011 |
|-----------------------|-------|-------|-------|-------|-------|--------|-------|-------|-------|
| Nº pacientes en lista | 4.665 | 5.321 | 2.178 | 2.872 | 2.167 | 18.770 | 7.631 | 8.906 | 9.224 |
| Demora máxima | 162 | 109 | 30 | 30 | 30 | 30 | 30 | 30 | 30 |
| Demora media | 48 | 36 | 13,6 | 14,4 | 16,5 | 18 | 11 | 17 | 15 |

EVOLUCIÓN URGENCIAS ASISTIDAS

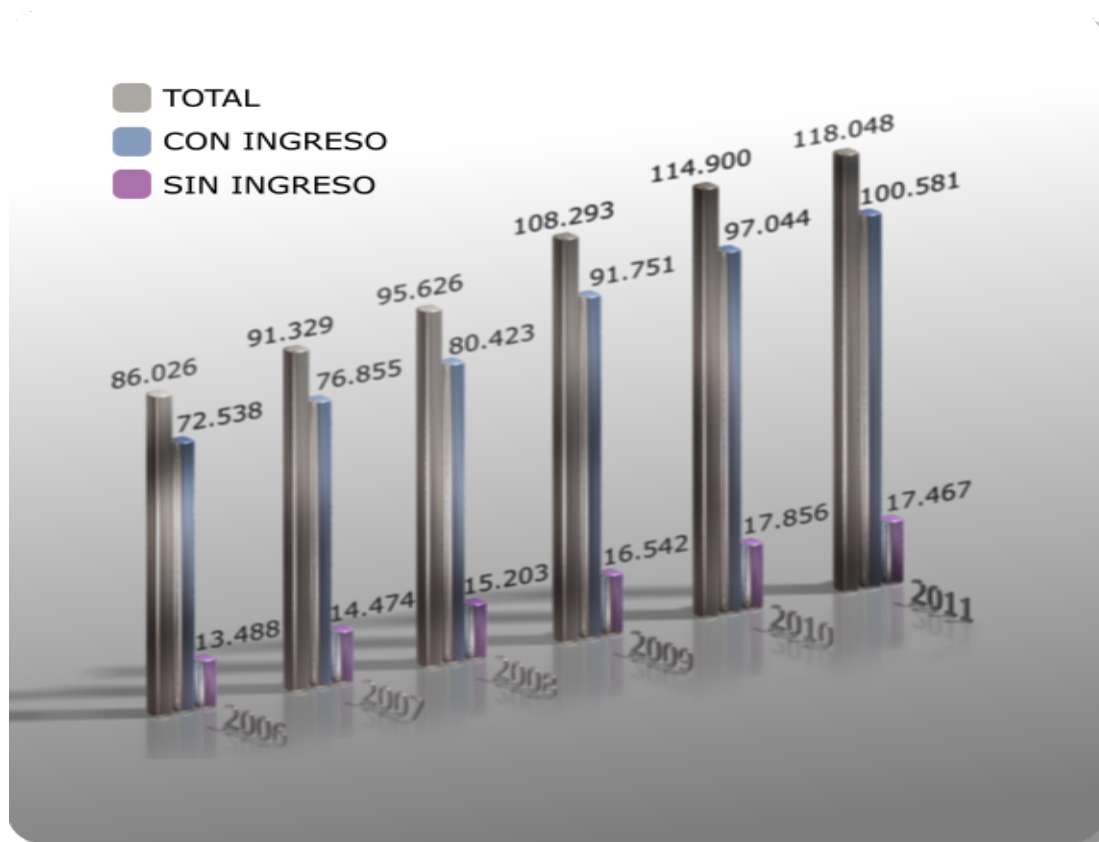

Actividad por servicio

Datos correspondientes a personal, labor asistencial,
docente e investigadora, proyección científica y
honores y distinciones



ALERGOLOGÍA

PERSONAL

MEDICO JEFE DE SERVICIO

SASTRE DOMINGUEZ, JOAQUIN

MEDICO JEFE ASOCIADO

CUESTA HERRANZ, JAVIER

MEDICOS ADJUNTOS

TORRES HERNÁNDEZ, JOSÉ ALBERTO

DE LAS HERAS GOZALO, MANUEL

FERNANDEZ NIETO, MAR

HERNANDEZ GARCIA DE LA BARRERA

MEDICO RESIDENTES 1º

ESTEBAN GORGOJO, IGNACIO

MEDICO RESIDENTES 2º

HAROUN DIAZ, ELISA

URIARTE OBANDO, SILVIA ANTONIE

MEDICO RESIDENTES 3º

LANDIVAR ENCALADA, MARIA EULALIA

JARA GUTIERREZ, PAMELA FRANCES

MÉDICO RESIDENTES 4º

ANDREGNETTE ROSCIGNO, M. VICTORIA

AROCHENA GONZALEZ, LOURDES

RUIZ GARCIA, MONICA

OFICIAL ADMINISTRATIVO

FERNANDEZ SERRANO, NIEVES

MAYORAL CASAS, BIENVENIDA

TEC. ESPECIALISTA

GARCIA DEL POTRO, MANUELA

AGUADO WAKUI, ERICA

AUX. ENFERMERIA

MOLERO CASTELLANOS, JULIA

D.U.E.

SAN NICOLAS SANCHEZ, ADELAIDA

CINTA GIL, MARGARITA

LABOR ASISTENCIAL

| HOSPITALIZACIÓN | | | CONSULTAS EXTERNAS | | | | |
|-----------------|----------------|-----------------|--------------------|---------|----------|--------|-----------|
| Altas | Estancia Media | Hospital De Día | Alta Resolución | Primera | Sucesiva | Total | Ratio S/P |
| 3 | 3,67 | 9.466 | 656 | 5.390 | 9.675 | 15.721 | 1,60 |

PROYECCIÓN CIENTÍFICA

| TÍTULO | AUTORES | TÍTULO PUBLICACIÓN |
|--|---|--|
| Medical and economic impact of misdiagnosis of drug hypersensitivity in hospitalized patients. | Sastre Joaquín Manso Luis Sanchez-García Silvia Fernández-Nieto Mar | The Journal of allergy and clinical immunology |
| Rush allergen subcutaneous immunotherapy administered with infusion pump. | Sastre Joaquín Vallejo Laura Hernández Elena Fernández-Nieto Mar Nieto Pilar Rico | Annals of allergy, asthma & immunology : official publication of the American College of Allergy, Asthma, & Immunology |
| Clinical assessment of occupational asthma and its differential diagnosis. | Cartier André Sastre Joaquín | Immunology and allergy clinics of North America |
| An Odorant-Binding Protein as a New Allergen from Siberian Hamster (<i>Phodopus sungorus</i>). | Torres J A Pastor-Vargas C de Las Heras M Vivanco F Cuesta Javier Sastre J | International archives of allergy and immunology |
| Efficacy and safety of bilastine 20?mg compared with cetirizine 10?mg and placebo in the treatment of perennial allergic rhinitis. | Sastre Joaquín Mullol Joaquim Valero Antonio Valiente Román | Current medical research and opinion |
| Tropomyosin IgE-positive results are a good predictor of shrimp allergy. | Gámez C Sánchez-García S Ibáñez M D López R Aguado E López E Sastre B Sastre J | Allergy |
| Resolution of bronchomalacia presenting as severe asthma by endoscopic intervention. | Andregnette María Victoria de la Barrera Elena Hernandez Garcia Flandes-Aldeyturriaga Javier Sastre Joaquín | Annals of allergy, asthma & immunology : official publication of the American College of Allergy, Asthma, & Immunology |
| Comparison of bronchial hyperresponsiveness to methacholine and adenosine and airway inflammation markers in patients with suspected asthma. | Manso Luis Madero Mauro F Ruiz-García Mónica Fernández-Nieto Mar Sastre Joaquín | The Journal of asthma : official journal of the Association for the Care of Asthma |
| Hexamethylene diisocyanate asthma is associated with genetic polymorphisms of CD14, IL-13, and IL-4 receptor a. | Bernstein David I Kissling Grace E Khurana Hershey Gurjit Yucesoy Berran Johnson Victor J Cartier André Gautrin Denyse Sastre Joaquín | The Journal of allergy and clinical immunology |
| PGE(2) decreases muscle cell proliferation in patients with non-asthmatic eosinophilic bronchitis. | Sastre Beatriz Fernández-Nieto Mar López Esther Gámez Cristina Aguado Erica Quirce Santiago del Pozo Victoria Sastre Joaquín | Prostaglandins & other lipid mediators |

ALERGOLOGÍA

| TÍTULO | AUTORES | TÍTULO PUBLICACIÓN |
|--|---|--|
| Profilin: a relevant aeroallergen? | Ruiz-García Mónica García Del Potro Manuela Fernández-Nieto Mar Barber Domingo Jimeno-Nogales Lucía Sastre Joaquín | The Journal of allergy and clinical immunology |
| Measuring outcomes in allergic rhinitis: psychometric characteristics of a Spanish version of the congestion quantifier seven-item test (CQ7). | Valero Antonio MULLOL JOAQUIM Herdman Michael Rosales Maria-José | Health and quality of life outcomes |
| Occupational asthma caused by acrylates in optical laboratory technicians. | Quirce S Barranco P Fernández-Nieto M Sastre B del Pozo V Sastre J | Journal of investigational allergology & clinical immunology : official organ of the International Association of Asthmology (INTERASMA) and Sociedad Latinoamericana de Alergia e Inmunología |
| New causes of occupational asthma. | Quirce Santiago Sastre Joaquín | Current opinion in allergy and clinical immunology |
| Increased body mass index does not lead to a worsening of asthma control in a large adult asthmatic population in Spain. | Sastre J Olaguíbel J M López Viña A Vega J M del Pozo V Picado C | Journal of investigational allergology & clinical immunology : official organ of the International Association of Asthmology (INTERASMA) and Sociedad Latinoamericana de Alergia e Inmunología |
| Validation of ARIA (Allergic Rhinitis and its Impact on Asthma) classification in a pediatric population: the PEDRIAL study. | Jáuregui Ignacio Dávila Ignacio Sastre Joaquín Bartra Joan del Cuvillo Alfonso Ferrer Marta Montoro Javier MULLOL JOAQUIM | Pediatric allergy and immunology : official publication of the European Society of Pediatric Allergy and Immunology |
| Basophil activation test in a case of systemic hypersensitivity reaction to infliximab with good tolerance to another anti-TNF-alpha agent (adalimumab). | Manso L Polo B Fernández-Nieto M Sastre L B del Pozo V Sastre J | Journal of investigational allergology & clinical immunology : official organ of the International Association of Asthmology (INTERASMA) and Sociedad Latinoamericana de Alergia e Inmunología |
| A mutant of the major melon allergen, Cuc m 2, with reduced IgE binding capacity is a good candidate for specific immunotherapy. | Tordesillas Leticia Gamboa Pedro Sanz Maria L Palacín Arantxa Gómez-Casado Cristina Cuesta-Herranz Javier Pacios Luis F Salcedo Gabriel | Molecular immunology |
| Epitope Mapping of Atlantic Salmon Major Allergen by Peptide Microarray Immunoassay. | Perez-Gordo Marina Lin Jing Bardina Ludmilla Pastor-Vargas Carlos Cases Barbara Vivanco Fernando Cuesta-Herranz Javier Sampson Hugh A | International archives of allergy and immunology |
| Plant lipid transfer protein allergens: no cross-reactivity between those from foods and olive and Parietaria pollen. | Tordesillas Leticia Sirvent Sofía Díaz-Perales Araceli Villalba Mayte Cuesta-Herranz Javier Rodríguez Rosalía Salcedo Gabriel | International archives of allergy and immunology |

ALERGOLOGÍA

| TÍTULO | AUTORES | TÍTULO PUBLICACIÓN |
|---|--|--|
| Pollen and plant food profilin allergens show equivalent IgE reactivity. | Sirvent Sofía Tordesillas Leticia Villalba Mayte Díaz-Perales Araceli Cuesta-Herranz Javier Salcedo Gabriel Rodríguez Rosalía | Annals of allergy, asthma & immunology : official publication of the American College of Allergy, Asthma, & Immunology |
| Identification of sole parvalbumin as a major allergen: study of cross-reactivity between parvalbumins in a Spanish fish-allergic population. | Perez-Gordo M Cuesta-Herranz J Maroto A S Cases B Ibáñez M D Vivanco F Pastor-Vargas C | Clinical and experimental allergy : journal of the British Society for Allergy and Clinical Immunology |
| Improvement of mustard (Sinapis alba) allergy diagnosis and management by linking clinical features and component-resolved approaches. | Vereda Andrea Sirvent Sofía Villalba Mayte Rodríguez Rosalía Cuesta-Herranz Javier Palomares Oscar | The Journal of allergy and clinical immunology |
| Successful desensitization with temozolomide. | Mónica Ruiz-García De Las Heras Gozalo Manuel de la Barrera Elena Hernandez Garcia Dominguez Joaquin Sastre | Annals of allergy, asthma & immunology : official publication of the American College of Allergy, Asthma, & Immunology |
| Placebo effect in clinical trials involving patients with allergic rhinitis. | del Cuvillo A Sastre J Bartra J Mollo J Dávila I Montoro J Ferrer M Jáuregui I | Journal of investigational allergology & clinical immunology : official organ of the International Association of Asthmology (INTERASMA) and Sociedad Latinoamericana de Alergia e Inmunología |
| Effect of antihistamine up-dosing in chronic urticaria. | Ferrer M Sastre J Jáuregui I Dávila I Montoro J del Cuvillo A Mollo J Bartra J | Journal of investigational allergology & clinical immunology : official organ of the International Association of Asthmology (INTERASMA) and Sociedad Latinoamericana de Alergia e Inmunología |
| Effect of bilastine upon the ocular symptoms of allergic rhinoconjunctivitis. | Bartra J Mollo J Montoro J Jáuregui I del Cuvillos A Dávila I Ferrer M Sastre J | Journal of investigational allergology & clinical immunology : official organ of the International Association of Asthmology (INTERASMA) and Sociedad Latinoamericana de Alergia e Inmunología |
| Bilastine and quality of life. | Jáuregui I Bartra J del Cuvillo A Dávila I Ferrer M Montoro J Mollo J Sastre J | Journal of investigational allergology & clinical immunology : official organ of the International Association of Asthmology (INTERASMA) and Sociedad Latinoamericana de Alergia e Inmunología |
| Bilastine and the central nervous system. | Montoro J Mollo J Dávila I Ferrer M Sastre J Bartra J Jáuregui I del Cuvillo A | Journal of investigational allergology & clinical immunology : official organ of the International Association of Asthmology (INTERASMA) and Sociedad Latinoamericana de Alergia e Inmunología |
| Effect of bilastine upon nasal obstruction. | Dávila I Sastre J Mollo J Montoro J Jáuregui I Ferrer M del Cuvillo A Bartra J | Journal of investigational allergology & clinical immunology : official organ of the International Association of Asthmology (INTERASMA) and Sociedad Latinoamericana de Alergia e Inmunología |

ALERGOLOGÍA

PONENCIAS

| TÍTULO | AUTORES | EVENTO | TÍTULO |
|--|--------------------------------------|--|--|
| La perspectiva del usuario. Participación activa del paciente" | Elena Hernández García de la Barrena | I Curso de METODOLOGIA DE ELABORACION DE UN PLAN DE CALIDAD EN ALERGIA. Valencia, 25-26 Febrero 2011 | La perspectiva del usuario. Participación activa del paciente" |

COMUNICACIONES

| TÍTULO | AUTORES | TIPO EVENTO |
|--|---|--|
| Asthma caused by Korean Squirrel (Eutamias Sibiricus) | L Arochena, MV Andregnette, C Gámez, V del Pozo, M Fernández Nieto. | XXV Congreso de la Academia Europea de Alergología e Inmunología Clínica (EAACI). 11-15 Junio 2011. Estambul, |
| Asthma caused by Korean Squirrel (Eutamias Sibiricus) | L Arochena, C Gámez, V del Pozo, M Fernández-Nieto. | XXV Congreso de la Academia Europea de Alergología e Inmunología Clínica (EAACI). 11-15 Junio 2011. Estambul, |
| Asma por Ardilla Coreana (Eutamias Sibiricus) | L Arochena, MV Andregnette, C Gámez, V del Pozo, M Fernández Nieto. | Symposium Internacional de Alergia Alimentaria de la Sociedad Española de Alergología e Inmunología Clínica. Barcelona. 10-12 Noviembre 2011 |
| Alergia en el Supermercado | L Arochena, C Gámez, V del Pozo, M Fernández-Nieto. | Symposium Internacional de Alergia Alimentaria de la Sociedad Española de Alergología e Inmunología Clínica. Barcelona. 10-12 Noviembre 2011 |
| Comparación entre los tests de metacolina y manitol para elestudio del asma inducida porejercicio en | MV Andregnette Roscigno,MM Fernández Nieto, L ArochenaGonzález, M García del Potro,E Aguado, J Sastre Domínguez | Symposium Internacional de Alergia Alimentaria de la Sociedad Española de Alergología e Inmunología Clínica. Barcelona. 10-12 Noviembre 2011 |
| Hiperreactividad bronquial en niños deportistas. Comparativaentre distintos métodos diagnósticos | L Arochena González, M FernándezNieto, V Andregnette Roscigno,M García del Potro, E AguadoWakui, J Sastre Domínguez | Symposium Internacional de Alergia Alimentaria de la Sociedad Española de Alergología e Inmunología Clínica. Barcelona. 10-12 Noviembre 2011 |

ALERGOLOGÍA

| TÍTULO | AUTORES | TIPO EVENTO |
|--|--|--|
| Anaphylaxis due to Eruca sativa | Ruiz-Garcia, M; Marchan-Martin, E; FernandezNieto, M; Sastre, J. | 30th CONGRESS OF THE EUROPEAN-ACADEMY-OF-ALLERGOLOGY-AND-CLINICAL-IMMUNOLOGY, ISTAMBUL, JUNE 11-15, 2011 |
| Successful hymenoptera venom immunotherapy in a cardiological patient pretreated with omalizumab | Perez, N; Haroun, E; Uriarte, S; Hernandez, E;Sastre, J; Jara, P. | 30th CONGRESS OF THE EUROPEAN-ACADEMY-OF-ALLERGOLOGY-AND-CLINICAL-IMMUNOLOGY, ISTAMBUL, JUNE 11-15, 2011 |
| Is Asthma in Athletes A New Asthma Phenotype?. | B. Sastre, Fernandez Nieto M, Sastre J, Pozo V. | 67th ANNUAL MEEETING OF THE AMERICAN ACADEMY OF ALLERGY ASTHMA & IMMUNOLOGY. San Francisco, USA. Marzo 11-15, 2011 |
| The Most Important Sensitizing Drug In Ocular Examination: 1-Year Study. | M.E. Landivar, P.F. Jara, E. Hernandez, J. Sastre. | 67th ANNUAL MEEETING OF THE AMERICAN ACADEMY OF ALLERGY ASTHMA & IMMUNOLOGY. San Francisco, USA. Marzo 11-15, 2011 |
| Comparison of Bronchial Hyperresponsiveness to Methacholine and Mannitol in Asthmatic Children | M. Andregnette, M. Fernandez-Nieto, S. Sanchez, M. Garcia, E. Aguado, M. Ibañez, J. Sastre | 67th ANNUAL MEEETING OF THE AMERICAN ACADEMY OF ALLERGY ASTHMA & IMMUNOLOGY. San Francisco, USA. Marzo 11-15, 2011 |
| Omalizumab In The Treatment Of Severe Persistent Bakers Asthma | M. Ruiz Garcia, M. Fernandez Nieto, L. Manso Alonso, J. Sastre | 67th ANNUAL MEEETING OF THE AMERICAN ACADEMY OF ALLERGY ASTHMA & IMMUNOLOGY. San Francisco, USA. Marzo 11-15, 2011 |
| Correlation between tests to measure bronchial hyperreactivity and exhaled nitric oxide levels in as | Andregnette Roscigno, V; Ferna´ ndez Nieto, M; Garcia del Potro, M; Aguado, E; Sastre J. | 30th CONGRESS OF THE EUROPEAN-ACADEMY-OF-ALLERGOLOGY-AND-CLINICAL-IMMUNOLOGY, ISTAMBUL, JUNE 11-15, 2011 |
| Progression to asthma in eosinophilic bronchitis | Arochena, L; Fernandez-Nieto, M; Sastre, B; del Pozo,V; Sastre, J | 30th CONGRESS OF THE EUROPEAN-ACADEMY-OF-ALLERGOLOGY-AND-CLINICAL-IMMUNOLOGY, ISTAMBUL, JUNE 11-15, 2011 |
| Successful desensitisation with temozolomide | Ruiz-Garcia, M; De las Heras, M; Hernandez, E; Sastre,J | 30th CONGRESS OF THE EUROPEAN-ACADEMY-OF-ALLERGOLOGY-AND-CLINICAL-IMMUNOLOGY, ISTAMBUL, JUNE 11-15, 2011 |

ALERGOLOGÍA

| TÍTULO | AUTORES | TIPO EVENTO |
|--|---|--|
| Bilastine and the central nervous system: incidence of somnolence | Montoro, J; del Cuvillo, A; Jauregui, I; Ferrer, M; Mullol, J; Sastre, J. | 30th CONGRESS OF THE EUROPEAN-ACADEMY-OF-ALLERGOLOGY-AND-CLINICAL-IMMUNOLOGY, ISTAMBUL, JUNE 11-15, 2011 |
| Effect of bilastine on nasal congestion in patients with allergic rhinitis | Davila, I; Jauregui, I; del Cuvillo, A; Bartra, J; Sastre, J; Valero, A. | 30th CONGRESS OF THE EUROPEAN-ACADEMY-OF-ALLERGOLOGY-AND-CLINICAL-IMMUNOLOGY, ISTAMBUL, JUNE 11-15, 2011 |
| Mebeverina hypersensitivity | Uriarte, S; De las Heras, M; Perez, N; Haroun, E; Sastre, J | 30th CONGRESS OF THE EUROPEAN-ACADEMY-OF-ALLERGOLOGY-AND-CLINICAL-IMMUNOLOGY, ISTAMBUL, JUNE 11-15, 2011 |
| Allergic contact stomatitis due to cinnamon | Haroun, E; Perez, N; Uriarte, S; Hernandez, E; Sastre J | 30th CONGRESS OF THE EUROPEAN-ACADEMY-OF-ALLERGOLOGY-AND-CLINICAL-IMMUNOLOGY, ISTAMBUL, JUNE 11-15, 2011 |
| Contact dermatitis in a car mechanic | Ruiz-Garcia M, Heras M, Conde-Salazar, L, Sastre, J. | 30th CONGRESS OF THE EUROPEAN-ACADEMY-OF-ALLERGOLOGY-AND-CLINICAL-IMMUNOLOGY, ISTAMBUL, JUNE 11-15, 2011 |
| Is the recombinant species-specific IgE useful in the diagnosis of hymenoptera venom allergy? | Jara Gutierrez, P; Landivar, M; Hernandez, E; Sastre J. | 30th CONGRESS OF THE EUROPEAN-ACADEMY-OF-ALLERGOLOGY-AND-CLINICAL-IMMUNOLOGY, ISTAMBUL, JUNE 11-15, 2011 |
| Bronchomalacia presenting as severe asthma resolved by endoscopic intervention | Andregnette Roscigno V, Hernandez Garcia de la Barrera E, Flandes Adepturriaga J, Sastre J. | 30th CONGRESS OF THE EUROPEAN-ACADEMY-OF-ALLERGOLOGY-AND-CLINICAL-IMMUNOLOGY, ISTAMBUL, JUNE 11-15, 2011 |
| Standard diagnosis for occupational allergy: European multicenter study for comparison of skin pri | van Kampen, V; de Blay, F; Folletti, I; Kobierski, P, Moscato, G; Olivieri, M; Quirce, S; Sastre, J; Walusiak-Skorupa, J; Merget, RRaulf-Heimsoth, M. | 30th CONGRESS OF THE EUROPEAN-ACADEMY-OF-ALLERGOLOGY-AND-CLINICAL-IMMUNOLOGY, ISTAMBUL, JUNE 11-15, 2011 |
| Fernandez-Nieto, M; Andregnette, V; Arochena, L; Aguado, E; Garcia del Potro, M; Sastre J | Comparison of mannitol and methacholine tests for identifying exercise-induced asthma in pediatric sports | 30th CONGRESS OF THE EUROPEAN-ACADEMY-OF-ALLERGOLOGY-AND-CLINICAL-IMMUNOLOGY, ISTAMBUL, JUNE 11-15, 2011 |

ALERGOLOGÍA

| TÍTULO | AUTORES | TIPO EVENTO |
|--|---|--|
| Principal medicamento sensibilizante en la exploración oftalmológica | ME Landivar Encalada, P Jara Gutiérrez, E Hernández, J Sastre. | Symposium Internacional de Alergia Alimentaria de la Sociedad Española de Alergología e Inmunología Clínica. Barcelona. 10-12 Noviembre 2011 |
| Prevalencia de alergia a anestésicos locales | L Arochena González, M Fernández Nieto, J Sastre Domínguez | Symposium Internacional de Alergia Alimentaria de la Sociedad Española de Alergología e Inmunología Clínica. Barcelona. 10-12 Noviembre 2011 |
| Inmunoterapia exitosa en un paciente cardiópata tratado con omalizumab | N Pérez Blanc, E Haroun, S Uriarte, V Andregnette, J Sastre, E Hernández | Symposium Internacional de Alergia Alimentaria de la Sociedad Española de Alergología e Inmunología Clínica. Barcelona. 10-12 Noviembre 2011 |
| Determinación de IgE recombinante específica a alérgenos mayoritarios en pacientes con alergia a v | P Jara Gutiérrez, E Hernández García de la Barrera, J Sastre Domínguez. | Symposium Internacional de Alergia Alimentaria de la Sociedad Española de Alergología e Inmunología Clínica. Barcelona. 10-12 Noviembre 2011 |
| Anafilaxia por falafel. | E Haroun Díaz, MV Andregnette Roscigno, MM Fernández Nieto, JA Torres, B Bartolomé, J Sastre Domínguez. | Symposium Internacional de Alergia Alimentaria de la Sociedad Española de Alergología e Inmunología Clínica. Barcelona. 10-12 Noviembre 2011 |
| Phenylephrine, the most important sensitizing drug in ocular examination: 1-year study | Jara Gutierrez, P; Landivar Encalada, M; Hernandez Garcia de la Barrera, E; Sastre Dominguez J | 30th CONGRESS OF THE EUROPEAN-ACADEMY-OF-ALLERGOLOGY-AND-CLINICAL-IMMUNOLOGY, ISTAMBUL, JUNE 11-15, 2011 |



PERSONAL

MEDICO JEFE DE SERVICIO

MANZARBEITIA ARAMBARRI, FÉLIX

MEDICOS JEFE ASOCIADOS

RENEDO PASCUAL, GUADALUPE

MEDICOS ADJUNTOS

FORTES ALEN, JOSÉ ROMÁN
CAZORLA JIMENEZ, ALICIA
MULLOR NOGALES, RAQUEL
SANTONJA GARRIGA, CARLOS
ROJO TODO, FEDERICO GUSTAVO
FERNANDEZ ACEÑERO, MARIA JESUS
CEDEÑO DIAZ, ODERAY MABEL
ENCABO MAYORAL, BEATRIZ ANGELES
GAVIN GOMEZ, EDUARDO
REINA DURAN, MARIA TERESA
PRADA PUENTES, CARLOS
PINO JIMENEZ, ANA ISABEL
CANNATA ORTIZ, PABLO JAVIER

CONSULTOR

ANTONIO BARAT CASCANTE

MEDICOS RESIDENTES 1º

RANCHAL PEDROSA, TAMARA
CORNEJO LADRERO, JOSE IGNACIO

MEDICOS RESIDENTES 2º

CHAVES PORTELA, SARA
ABENGOZAR MUELA, MARTA

MEDICOS RESIDENTES 3º

MEDINA PUENTE, MARIA DEL CAMINO
DAOUD, LINA

MÉDICOS RESIDENTES 4º

CORDOVA YAMAUCHI, SHARON CINTHIA

AUXILIAR ENFERMERIA

DEL TORO AYUSO, CARMEN

AUXILIAR TECNICO ASIM. T. E

VICENTE CUESTA, MARIA
CARIDAD ARRANZ, CRISTINA
CARRIZOSA DIAZ, TRINIDAD
GARCIA DE CASTRO, YOLANDA

AUXILIAR SERVICIOS CENT.

SORIA SERRANO, JOSE RAMON

AUXILIAR SERVICIOS MÉDICOS

POLO MULAS, MANUELA

LIMPIADORA

HURTADO MARTINEZ, PURIFICACION

OFICIALES ADMINISTRATIVOS

FERREIRO BALBUENA, RAQUEL
ALONSO FERNANDEZ, CARMEN
MARTINEZ NAVARRO, CARMEN

TECNICOS ESPECIALISTAS

LOPEZ RODRIGUEZ, MARIA CRUZ
SANCHEZ LLAMAS, ANTONIA
DIAZ PEÑALVER CARRASCO, M CARMEN
SAN PABLO MARTINEZ, RUBEN
PEREZ GONZALEZ, NURIA
PUIME OTIN, ALBERTO
SAN JOSE COLORADO, M. BELEN
SANCHEZ FREIRE, NORMA
CALVO OCAÑA, KEYSIA
ESCRIBANO MARTIN, BELEN
SUAREZ PARDO, RICARDO
MARTIN ALCANTARA, BEATRIZ
QUINTELA BRAVO, BARBARA
FERNANDEZ ARIAS, ALEJANDRA
ROJAS SILVA, RAFAEL ALBERTO
UREÑA ROMERO, NEREIDA
CARRASCOSA FERNANDEZ, CLARA
LOPEZ MORALES, PATRICIA
ESCRIBANO MARTIN, MARTA
GAMAS BERMEJO, MARIA
VEGA BRAVO, RICARDO
VAZQUEZ MARTIN, ANGEL
MARCOS VICENTE, RAQUEL
FERNANDEZ MARTIN, BEATRIZ
CHIMENO RODRIGUEZ, BLANCA
AUZ ALEXANDRE, CARMEN LAURA
ALVAREZ SILVA, MELANI

INVESTIGACIÓN DEL IIS FJD

MADOZ GÚRPIDE, JUAN
CHAMIZO GARCÍA, CRISTINA
ZAZO HERNÁNDEZ, SANDRA
RINCÓN SÁNCHEZ, RAÚL
CAÑADAS CASTAÑEDA, CARMEN



LABOR ASISTENCIAL

LABORATORIO GENERAL

| | |
|---|---------|
| Informes de Biopsias (De los cuales, 6.569 del Hospital Infanta Elena) | 37.577 |
| Preparaciones H&E | 118.929 |
| Técnicas especiales | 14.615 |

LABORATORIO DE CITOLOGÍA

| | |
|---|--------|
| Informes de Citologías (De los cuales, 8.542 Hospital Infanta Elena) | 48.489 |
| Preparaciones | 78.576 |

LABORATORIO DE INMUNOPATOLOGÍA

| | |
|--|--------|
| Técnicas Inmunohisto e inmunocitoquímica | 21.769 |
| Técnicas de inmunofluorescencia | 680 |
| Hibridación "in situ" | 825 |
| Histoenzimáticas | 681 |

LABORATORIO PATOLOGÍA MOLECULAR

| | |
|---|---------|
| FISH y PCR | 1.054 |
| Número total de preparaciones histológicas y citológicas, incluyendo técnicas especiales (Histoenzimática, inmunopatología,...) | 235.660 |

LABOR DOCENTE PROGRAMADA

(en la FJD, en la Facultad de Medicina de la U.A.M. y en Centros de FP)

PREGRADUADOS

| | |
|--------------------------------------|---------------|
| Lecciones teóricas Alumnos 3º curso | 15 Prácticas |
| Alumnos 3º curso | 2 hs/2ds/s |
| Seminarios Alumnos 3º curso | 1 h/2 ds/s |
| Clases / Seminarios Alumnos 4º curso | 21 |
| Clases / Seminarios Alumnos 5º curso | 25 |
| Prácticas Alumnos 6º curso | 6 alumnos/mes |

POSTGRADUADOS

| | |
|---|--------------------|
| Formación programada de residentes y becarios | |
| Sesiones clínico-patológicas de Hospital. | De éstas: Cerradas |
| Sesiones intradepartamentales | Diaria |
| Sesiones interdepartamentales | Semanales |
| Formación práctica de alumnos 2º Curso del Ciclo Superior de Anatomía Patológica y Citología del I.E.S. San Juan de la Cruz de Pozuelo de Alarcón E Instituto de Almagro y Guadalajara (6 alumnos) (Tutor Dr. Fortes) | |
| Clases prácticas de laboratorio: | 720 horas/alumno |



INVESTIGACIÓN BIOMÉDICA (trabajos en curso)

“Grup de Recerca en Terapèutica Experimental del Càncer. Grup de Recerca Consolidat. (2009/SRG321). Fund: AGAUR (Agència de Gestió d'Ajuts Universitaris i Recerca)”. 2009- 2013 Investigador colaborador: Federico Rojo

“Identificación de nuevas dianas terapéuticas y de biomarcadores de predicción de la evolución clínica del cáncer de mama triple negativo”. Fund: CDTI. 2010 - 2013. Investigador colaborador: Federico Rojo

“Caracterización de MKP-1 y MKP-3 en cáncer de mama: valor predictivo y potencial diana terapéutica, (PS09/01296) Fund: FIS 2010 - 2012 Investigador principal: Federico Rojo

“Papel de las enzimas poli-ADP-ribosa polimerasa en carcinogénesis. Implicaciones diagnósticas, pronósticas y terapéuticas”. Fund: Fundación Mutua Madrileña. 2010 - 2012. Investigador colaborador Federico Rojo

“Firma genética y perfiles de expresión de transcriptores de mRNA alternativos en cáncer de mama "triple negativo". (AP58442009) Fund: Fundación Mutua Madrileña 2009 - 2011. Investigador colaborador: Federico Rojo.

“Estudios moleculares para el tratamiento de enfermedades raras de la piel y del cáncer cutáneo” Becado por el FIS para el período 2010-2013 (PI 10/01480). Colaboración con CIEMAT. Investigador colaborador: M^a Jesús Fernández Aceñero.

PROYECCIÓN CIENTÍFICA

PUBLICACIONES

| TÍTULO | AUTORES | TÍTULO PUBLICACIÓN |
|--|---|--|
| Relation Between Prostate Gland Volume and Some Histological Markers of Malignancy. ActasUrol | González-Enguita C, Fernández-Aceñero MJ, García-Cardoso JV, López-Pérez L, Manzarbeitia F, Vela-Navarrete R. | Relation Between Prostate Gland Volume and Some Histological Markers of Malignancy. Actas Urol Esp. 2011 Dec 19. [Epub ahead of print] English, Spanish. PubMed PMID: 22188751. |
| Acute renal failure associated to paroxysmal nocturnal haemoglobinuria leads to intratubularhaemosiderin accumulation and CD163 expression. Nephrol Dial Transplant. | Ballarín J, Arce Y, Torra Balcells R, Diaz Encarnación M, Manzarbeitia F, Ortiz A, Egido J, Moreno JA. | Acute renal failure associated to paroxysmal nocturnal haemoglobinuria leads to intratubularhaemosiderin accumulation and CD163 expression. Nephrol Dial Transplant. 2011 Oct;26(10):3408-11. Epub 2011 Jul 19. PubMed PMID: 21771756. |
| Lichen scrofulosorum mimicking lichen planus. | Camacho D, Pielasinski U, Revelles JM, Górgolas M, Manzarbeitia F, Kutzner H, Requena L. | Lichen scrofulosorum mimicking lichen planus. Am J Dermatopathol. 2011 Apr;33(2):186-91. PubMed PMID: 20711063. |
| Clear Cell Basal Cell Carcinoma With Pulmonary Metastasis: Case Report and Literature Review. | Fernández-Aceñero MJ, Cenjor C, Córdova S. | Clear Cell Basal Cell Carcinoma With Pulmonary Metastasis: Case Report and Literature Review. Am J Dermatopathol 2011; 33: 379-382 (1,477) |
| Immunohistochemical profile of urothelial and small cell carcinomas of the bladder. | Fernández-Aceñero MJ, Córdova S, Manzarbeitia F, Medina C. | Immunohistochemical profile of urothelial and small cell carcinomas of the bladder. PatholOncol Res. 2011 Sep;17(3):519-23. (1,4) |



| TÍTULO | AUTORES | TÍTULO PUBLICACIÓN |
|--|--|--|
| Identification of MST1/STK4 and SULF1 proteins as autoantibody targets for the diagnosis of colorectal cancer by using phage microarrays. | Babel I, Barderas R, Diaz-Uriarte R, Moreno V, Suarez A, Fernandez-Aceñero MJ, Salazar R, Capellá G, Casal JI. | Identification of MST1/STK4 and SULF1 proteins as autoantibody targets for the diagnosis of colorectal cancer by using phage microarrays. Mol Cell Proteomics. 2011 Mar;10(3):M110.001784. Epub 2011 Jan 12 (4) (9,4) |
| Aberrant TTF-1 expression in papillary high-grade urothelial neoplasm: case report and literature review. | Fernández-Aceñero MJ, Córdova S, Santonja C. | Aberrant TTF-1 expression in papillary high-grade urothelial neoplasm: case report and literature review. Rom J MorpholEmbryol. 2011;52(1):171-4. |
| Stage pT3a of renal clear cell carcinoma: do tumors with sinus fat involvement behave the same as those with perinephric fat involvement? | ChavesPortela S, Santos-Arrontes D, Fernández-Aceñero MJ, GarcíaGonzález J, Paniagua P. | Stage pT3a of renal clear cell carcinoma: do tumors with sinus fat involvement behave the same as those with perinephric fat involvement? Rom J MorpholEmbryol. 2011;52(2):569-74. |
| An experimental study of COMP (cartilage oligomeric matrix protein) in the rabbit menisci. | López-Franco M, López-Franco O, Murciano-AntónMA, Cañamero-Vaquero M, Herrero-Beaumont G, Fernández-Aceñero MJ, Gómez-Barrena E. | An experimental study of COMP (cartilage oligomeric matrix protein) in the rabbit menisci. Arch Orthop Trauma Surg. 2011; 131: 1167-76 (0,91). |
| Increased IKKα expression in the basal layer of the epidermis of transgenic mice enhances the malignant potential of skin tumors. | Alameda JP, Moreno-Maldonado R, Fernández-Aceñero MJ, Navarro M, Page A, Jorcano JL, Bravo A, Ramírez Á, Casanova ML. | Increased IKKα expression in the basal layer of the epidermis of transgenic mice enhances the malignant potential of skin tumors. PLoSOne. 2011;6(7):e21984. Epub 2011 Jul 6 (13,5) |
| CYLD regulates keratinocyte differentiation and skin cancer progression in humans. Cell Death | Alameda JP, Fernández-Aceñero MJ, Moreno-Maldonado R, Navarro M, Quintana R, Page A, Ramírez A, Bravo A, Casanova ML. | CYLD regulates keratinocyte differentiation and skin cancer progression in humans. Cell Death Dis. 2011 Sep 8;2: e208. doi: 10.1038/cddis.2011.82 |
| Metastasis to the pancreas and the spleen: an increasing diagnostic and therapeutic challenge. Clinics and Practice. | Fernández-Aceñero MJ, AbengózarMuela M, Chaves Portela S, Wolfgang Vorwald P. | Metastasis to the pancreas and the spleen: an increasing diagnostic and therapeutic challenge. Clinics and Practice. DOI: 10.4081/cp.2011.e44 |
| Implementation of a joint protocol for the management of thyroid nodules with a cytological diagnosis of follicular lesion of undetermined significance: experience in one hospital. | Chaves S, Fernández-Aceñero MJ, Cazorla A, Cedeño M, Fortes J, Gavín E, Mullor R. | Implementation of a joint protocol for the management of thyroid nodules with a cytological diagnosis of follicular lesion of undetermined significance: experience in one hospital. Cytopathology. 2011 Oct 17. doi: 10.1111/j.1365-2303.2011.00931.x. (1,22) |
| Seminoma en testículo criptorquídico abdominal. | C Medina, MJ Fdez-Aceñero, L Daoud, S. Córdova. | Seminoma en testículo criptorquídico abdominal. Revistaespañola de Patología 2011 (44): 237-231 |

| TÍTULO | AUTORES | TÍTULO PUBLICACIÓN |
|---|--|---|
| Immunohistochemical Detection of Parvovirus B19 in "Gloves and Socks" Papular Purpuric Syndrome: Direct Evidence for Viral Endothelial Involvement. | Santonja C, Nieto-González G, Santos-Briz A, de Las Nieves Gutiérrez Zufiaurre M, Cerroni L, Kutzner H, Requena L. | Immunohistochemical Detection of Parvovirus B19 in "Gloves and Socks" Papular Purpuric Syndrome: Direct Evidence for Viral Endothelial Involvement. Report of Three Cases and Review of the Literature. Am J Dermatopathol. 2011 Dec;33(8):790-795. |
| Saurian papulosis: A new Clinicopathological entity. | Molina-Ruiz AM, Fariña MD, Carrasco L, Santonja C, Rodríguez-Peralto JL, Torrelo A, Kutzner H, Requena L. | Saurian papulosis: A new Clinicopathological entity. J Am Acad Dermatol. 2011 Oct 5. [Epub ahead of print] PubMed PMID: 21982635. |
| Cutaneous and mucous mucormycosis mimicking pancreatic panniculitis and gouty panniculitis. | Requena L, Sithinamsuwan P, Santonja C, Fernández-Figueras MT, Rodríguez-Peralto JL, Argenyi Z, Torrelo A, Cerroni L, Kutzner H. | Cutaneous and mucous mucormycosis mimicking pancreatic panniculitis and gouty panniculitis. J Am Acad Dermatol. 2011 Sep 27. [Epub ahead of print] PubMed PMID: 21958652. |
| Fracaso renal agudo en paciente tratado con antifactor de necrosis tumoral-alfa | Justo Ávila P, Gracia Iguacel C, Ortiz Arduán A, Martín-Cleary C, Acuña Ramos M, Sainz Prestel V, Rodríguez-Osorio L, Barat Cascante A, Santonja C, Egido J. | Fracaso renal agudo en paciente tratado con antifactor de necrosis tumoral-alfa Nefrología 2011;31(4):484-8 |
| Delayed Graft Function and Cotrimoxazole Transplantation | Acuña M, Ramos A, Santonja C, Barat A, Egido J, Ortiz A. | Delayed Graft Function and Cotrimoxazole Transplantation Proceedings, 43, 2502–2504 (2011) |
| Aberrant TTF-1 expression in papillary high-grade urothelial neoplasm: case report and literature review. | Fernández-Aceñero MJ, Córdova S, Santonja C. | Aberrant TTF-1 expression in papillary high-grade urothelial neoplasm: case report and literature review. Rom J Morphol Embryol. 2011;52(1):171-4 |
| Diffuse lower limb lipodystrophy. | Camacho D, Pielasinski U, Revelles JM, González M, Haro R, Martín L, Santonja C, Requena L. | Diffuse lower limb lipodystrophy. J Cutan Pathol. 2011. Mar;38(3):270-4 |
| Primary pineal malignant melanoma. | Cedeño Díaz OM, García Leal R, La Cruz Pelea C. | Primary pineal malignant melanoma. Clinics and Practice Vol 1, N°2 2011. |
| Prognostic influence of the third Gleason grade in prostatectomy specimens. | Cedeño OM, Fernández Aceñero MJ, Álvarez Fernández E. | Prognostic influence of the third Gleason grade in prostatectomy specimens. Urology Oncology. Feb 1, 2011. |

ANESTESIOLOGÍA

PERSONAL

MEDICO JEFE DE SERVICIO

MUÑOZ ALAMEDA, LUIS ENRIQUE

MARTIN PIÑEIRO, BEATRIZ

ORTIZ LUCAS, PAULA

MEDICOS JEFES ASOCIADOS

ALVAREZ REMENTERIA, RAFAEL

DE LA PINTA GARCIA, JUAN

RODRIGO TIRADO, FCO JAVIER

MARTIN RABES, CECILIA

RODRIGUEZ GOMEZ LAMA, MARIA

MIRA QUIROS, MARIA DOLORES

MASIP RODRIGUEZ, NURIA

JIMENEZ PANCHO, ANA ISABEL

MEDICOS ADJUNTOS

OÑATE CUCHET, MARIA LOURDES

CASSINELLO PLAZA, FERNANDO

BARDON IGLESIAS, MARIA PAZ

LEAL CARAMAZANA, VICTORINO

AREVALO LUDEÑA, JULIAN

CREMADES SENDINO, MARTA

LISSARRAGUE SANTAFE, ANGELA

LOPEZ PEREZ, VERONICA

RELAÑO COBIAN, MARIA TERESA

MORIS PABLOS, LAURA

HERRERA LOPEZ, ELENA

RUIZ NIETO, LUISA MARIA

JOUVE MESA, MARIA JOSE

ARCAS BELLAS, JOSE JUAN

DEL OLMO FALCONES, MARIA MERCEDES

ARANZUBIA RUIZ, MONTSERRAT

GARCIA VEGA, MARIA ISABEL

CUARENTAL GARCIA, ANA

GARCIA DE QUINTO, HORTENSIA MARÍA

CRESPO ALISEDA, PASCUAL AGUSTIN

LOPEZ ARIAS, JOSE FERNANDO

MEDICOS RESIDENTES 1º

RODRIGUEZ JORIS, EVA

OLIVAS DOLS, MARIA

MEJIA VIDAL, JAIME ANDRES

MARTIN CARRASCO, CRISTINA

MEDICOS RESIDENTES 2º

AREVALO ASENSIO, ENRIQUETA

LOPEZ DEL POZO, JACINTO

ZAPARDIEL LANCHA, ANA MARIA

HERNANDEZ INGELMO, NATALIA

MEDICOS RESIDENTES 3º

BLAZQUEZ FERNANDEZ DE LA PRADI

PAGAZAURTUNDUA MERINO, ALEJANDRA

CALVETE ALVAREZ, ISABEL

MERCEDES GUZMAN, GRINELDY

MEDICOS RESIDENTES 4º

LUCENA DE PABLO, ELENA

MARTINEZ RODRIGUEZ, MARIA DEL

IBAÑEZ LORENTE, CRISTINA

SAN ANTONIO SAN ROMAN, BELEN

OFICIAL ADMINISTRATIVO

CRESPO FERRERO, CARMEN

LABOR ASISTENCIAL

| HOSPITALIZACIÓN | | | CONSULTAS EXTERNAS | | | | |
|-----------------|----------------|-----------------|--------------------|---------|----------|--------|-----------|
| Altas | Estancia Media | Hospital De Día | Alta Resolución | Primera | Sucesiva | Total | Ratio S/P |
| 2 | 1,50 | - | 13.421 | 8.963 | 1.233 | 23.617 | 0,06 |

| URGENCIAS | | |
|-------------------------|----------------------|-------|
| Urgencias no Ingresadas | Urgencias ingresadas | Total |
| | 1 | 1 |

ANESTESIOLOGÍA

UNIDAD DEL DOLOR

| HOSPITALIZACIÓN | | | CONSULTAS EXTERNAS | | | | |
|-----------------|----------------|-----------------|--------------------|---------|----------|-------|-----------|
| Altas | Estancia Media | Hospital De Día | Alta Resolución | Primera | Sucesiva | Total | Ratio S/P |
| 55 | 2,18 | 3.630 | 1 | 1.078 | 2.944 | 4.023 | 2,73 |

| ACTIVIDAD QUIRÚRGICA | | |
|---------------------------|---------------------------|-------|
| Intervenciones Ingresadas | Intervenciones ambulantes | Total |
| 75 | 1.128 | 1.203 |

PROYECCIÓN CIENTÍFICA

| TÍTULO | AUTORES | TÍTULO PUBLICACIÓN |
|--|--|---|
| Cuantificación y cualificación del dolor postquirúrgico en la cirugía de pterigion con autoinjerto conjuntival. | Pastor A, Alejandro N, Garcia Vega MI, Ariño M, Garcia Sandoval B, Jimenez-Alfaro I. | Cuantificación y cualificación del dolor postquirúrgico en la cirugía de pterigion con autoinjerto conjuntival. Archivos de la Sociedad Española de Oftalmología, 2011; 86(6): 176-179. |
| Primer autor en Analgesia epidural postoperatoria en cirugía de resección hepática. Segundo autor en Edema de pulmon agudo debido a laringoespasma postextubación. Tercer autor en Bloqueo del plano del transverso abdominal (TAP), para analgesia post operatoria en cirugía abdominal | Blázquez Pachi | Primer autor en Analgesia epidural postoperatoria en cirugía de resección hepática. Segundo autor en Edema de pulmon agudo debido a laringoespasma postextubación. Tercer autor en Bloqueo del plano del transverso abdominal (TAP), para analgesia post operatoria en cirugía abdominal Taller de Vía aérea> |
| The Effects of Anesthetic Preconditioning with Sevoflurane in an Experimental Lung Autotransplant Model in Pigs | Javier Casanova, MD, Ignacio Garutti, PhD, MD, Carlos Simon, PhD, MD, Ana Giraldez, MD, Beatriz Martin, MD, Guillermo Gonzalez, MD, Leire Azcarate, MD, † Cruz Garcia, PhD, MD, and Elena Vara, PhD, MD. | The Effects of Anesthetic Preconditioning with Sevoflurane in an Experimental Lung Autotransplant Model in Pigs |
| Procedimiento de autotrasplante pulmonar en el cerdo como modelo experimental para el estudio del síndrome de isquemia-reperusión. | Carlos Simón Adiego, Guillermo González-Casaurrán, Leire Azcárate Perea, Jesús Isea Viña, Elena Vara Ameigeiras, Cruz García Martín, Ignacio Garutti Martínez, Javier Casanova Barea, Ana Giráldez López, Beatriz Martín Piñeiro y Federico González-Aragoneses. | Procedimiento de autotrasplante pulmonar en el cerdo como modelo experimental para el estudio del síndrome de isquemia-reperusión. |

ANESTESIOLOGÍA

| TÍTULO | AUTORES | TÍTULO PUBLICACIÓN |
|--|--|--|
| Póster de Cirugía Ambulatoria – noviembre 2011 - sobre sedación en tratamientos con Discogel. | También colaboran Natalia Hernández y Jacinto López del Pozo (residentes). | Póster de Cirugía Ambulatoria – noviembre 2011 - sobre sedación en tratamientos con Discogel. |
| Capítulo en el Manual de cuidados postoperatorios de pacientes neuroquirúrgicos. CONSIDERACIONES ANESTÉSICAS EN POSTOPERATORIO DE CIRUGIA VERTEBROMEDULAR | P. Crespo Aliseda, A. Esquivel Toledo, F. García Corral. | Capítulo en el Manual de cuidados postoperatorios de pacientes neuroquirúrgicos. CONSIDERACIONES ANESTÉSICAS EN POSTOPERATORIO DE CIRUGIA VERTEBROMEDULAR |
| Capítulo en el Manual de cuidados postoperatorios de pacientes neuroquirúrgicos. ANESTESIA Y CUIDADOS PERIOPERATORIOS EN NEURORRADIOLOGÍA INTERVENCIONISTA | J. C. Méndez Cendón, M. A. Prieto Rodrigo, P. Crespo. | Capítulo en el Manual de cuidados postoperatorios de pacientes neuroquirúrgicos. ANESTESIA Y CUIDADOS PERIOPERATORIOS EN NEURORRADIOLOGÍA INTERVENCIONISTA |

PONENCIAS

| TÍTULO | AUTORES | EVENTO | TÍTULO |
|--|--|--|--------|
| “TRATAMIENTO DE LA HERNIA DISCAL CON DISCOGEL EN CIRUGÍA AMBULATORIA” | Autores: Natalia Hernández Ingelmo Jacinto López del Pozo Enriqueta Arévalo Asensio Ana Zapardiel Lancha María José Jouve Mesa Juan Carlos de la Pinta García | 10º Congreso de la Sociedad Española de Cirugía Mayor Ambulatoria Oviedo 16 al 18 de noviembre de 2011 | |
| “DOLOR TRAS CIRUGÍA EN PTERIGION AMBULATORIA: UNA INVESTIGACIÓN EN ANALGESIA POSTOPERATORIA” | Autores: Enriqueta Arévalo Asensio Ana Zapardiel Lancha Natalia Hernández Ingelmo Jacinto López del Pozo Juan Carlos de la Pinta García | 10º Congreso de la Sociedad Española de Cirugía Mayor Ambulatoria Oviedo 16 al 18 de noviembre de 2011 | |



ANESTESIOLOGÍA

ASISTENCIAS A CONGRESOS

| CONGRESO | ASISTENTE |
|---|--------------------------------|
| <p>10 congreso de la Sociedad Española de Cirugía Mayor Ambulatoria.Oviedo 16-18 de Noviembre de 2011. "Actitud ante el paciente coronario antiagregado" Moderador. "Pro contra decisiones anestésicas en CMA:TCl Vs Anestesia inhalatoria". Ponente "Innovación y desarrollo en la cartera de servicios de las unidades de CMA". Ponente.</p> | Juan Carlos de la Pinta García |
| <p>XXX Congreso Nacional de Anestesiología .Madrid 5a7 de Mayo de 2011 Sesión poster de CMA. Moderador Sesión poster de Docencia. Moderador.</p> | Juan Carlos de la Pinta García |
| <p>2nd international course spanish-Russian: Inhalation Anesthesia in day -case surgery.March 22-24 2011 Madrid Hospital La moraleja. Inhalation anesthetics and cardioprotection</p> | Juan Carlos de la Pinta García |
| <p>II jornada nacional del personal de enfermería quirúrgico. 25 de marzo de 2011.Madrid .FJD. "El trato en el quirófano".Ponente</p> | Juan Carlos de la Pinta García |

CURSOS

| CURSO | ASISTENTE |
|--|------------------------|
| <p>Curso práctico sobre la monitorización de la relajación muscular y su reversión con Sugammadex (CAPE). & cursos de un crédito con acreditación de Enero a Junio 2011.</p> | Pascual Crespo Aliseda |

BIOQUÍMICA CLÍNICA

PERSONAL

JEFES ASOCIADOS

ASENSIO, MARIA DOLORES
BELDA, EMILIANA
HORCAJADA, CRISTINA
JORGE, JOSE ANGEL
PIEDRA, CONCEPCION DE LA
PORRES, AMELIA

ADJUNTOS

GÓMEZ CHINCHÓN, MARINA
CEBRIÁN BALLESTEROS, MARTA
BLANCO KELLY, FIONA
PEÑA SÁNCHEZ, LETICIA

TÉCNICOS ESPECIALISTAS

VIEJA SERRANO, JULIA DE LA
TORRES CABALLERO, MARIA BLANCA
SOTELO LIZANA, INES
SANCHEZ MARTIN, FRANCISCO JAVIER
RODRIGUEZ OSORIO VEGAS, DANIEL
RAMOS HERNANDEZ, M TERESA
PASTOR FUENTES, MERCEDES
PALOMINO LEON, ROSARIO
MAZO GOMEZ, LAURA
GADEA GONZALEZ, CRISTINA
CABEZAS CANAS, SONIA
BLAS DE BLAS, ANDREA DE
MANZANO RAMIRO, ADELA
BLANCO PARRO, EMILIA
ANTON MASIDE, MARTA

LABOR ASISTENCIAL

| Área | Nº Pacientes | Nº Determinaciones |
|--------------------|--------------|--------------------|
| Bioquímica Clínica | 443.964 | 6.023.364 |

PROYECCIÓN CIENTÍFICA

COMUNICACIONES

| TÍTULO | AUTORES | TIPO EVENTO |
|--|--|--|
| Are our osteoporotic patients treated with anabolic drugs, parathyroid hormona (1-34) or (1-84) pat | Moro-Álvarez MJ, Cogolludo Pérez F, Andrade M, Díaz Curiel M, De la Piedra C | ECCEO11-IOF European Congress on Osteoporosis and Osteoarthritis, Valencia, España, 23-26 Marzo |
| Effects of treatment with Cyclosporine, FK-506 or Rapamycin on femoral biomechanical properties in m | Rubert M, Guede D, Montero M, Caeiro JR, Martin-Fernandez M, Díaz-Curiel M, De la Piedra C | 3th Joint Meeting of the European Calcified Tissue Society and the International Bone and Mineral Society, Atenas, Grecia, 7-11 mayo |
| Intermediate Study: Observational study about levels of biochemical markers of bone turnover in pati | De la Piedra C, Tusquets I, Gómez P, Crespo C, Calvo L, Manso LM, Martínez P, Ruíz Borrego M, Murias A, Barnadas A | 3th Joint Meeting of the European Calcified Tissue Society and the International Bone and Mineral Society, Atenas, Grecia, 7-11 mayo |

BIOQUÍMICA CLÍNICA

| TÍTULO | AUTORES | TIPO EVENTO |
|--|--|---|
| Biochemical Markers of Bone Turnover Associated with Osteolytic Bone Metastases | M. Martín, C.Zanduetta, K. Valencia, D. Luis-Ravelo, I. Anton, S. Martinez, C de la Piedra, F. Lecanda | 3th Joint Meeting of the European Calcified Tissue Society and the International Bone and Mineral Society, Atenas, Grecia, 7-11 mayo |
| Changes in biochemical markers of bone turnover levels in patients with prostatic carcinoma and bone | M. Martín Fernández, X. Filella, S. Oms, F. Álvarez, N. Avelló, C. Aguado, P.Cubillo, L. Pérez, M.A. Bailén, R. Poyatos, J. Pérez, C. Domínguez, A. Collado, M. González Casaus, M. Vidaurreta, M. Riesc | 3th Joint Meeting of the European Calcified Tissue Society and the International Bone and Mineral Society, Atenas, Grecia, 7-11 mayo 2011 |
| Influence of an iron fortified fruit juice on bone remodelling in women at risk of iron deficiency | Blanco-Rojo R, Pérez-Granados AM, De la Piedra C, Vaquero MP | 3rd International Symposium on Trace Elements and Health, Murcia, 24-27 Mayo |
| Effect of PTH 1-84 on the remodeling, microstructure and bone mass in male orchidectomized rats | M. Martín-Fernández, E. Martínez, D. Guede, J.R. Caeiro, C. de la Piedra, M. Díaz-Curiel | - 33th Annual Meeting of the American Society for Bone and Mineral Research, San Diego, California, USA, 16-20 Septiembre |
| Efecto de la PTH 1-84 las propiedades biomecánicas del fémur en ratas macho orquidectomizadas | M. Martín-Fernández, M. Díaz-Curiel, D. Guede, J.R. Caeiro, E. Martínez, C. de la Piedra | XVI Congreso de la Sociedad Española de Investigación Ósea y Metabolismo Mineral, A Coruña, 2-4 Noviembre |
| Efectos del tratamiento con Ciclosporina, FK-506 o Rapamicina sobre las propiedades biomecánicas del | M. Rubert, D. Guede, M. Martín-Fernandez, M. Montero, J.R. Caeiro, M. Díaz-Curiel, C. de la Piedra | XVI Congreso de la Sociedad Española de Investigación Ósea y Metabolismo Mineral, A Coruña, 2-4 Noviembre |
| Relationship between vitamin D and iron status in a group of iron-deficient women | R Blanco-Rojo, A Pérez Granados, L Toxqui, C de la Piedra, P Vaquero | 11th European Nutrition Conference (FENS), Madrid, 26-29 Octubre |



CARDIOLOGÍA

PERSONAL

JEFE DE SERVICIO

FARRÉ MUNCHARAZ, JERÓNIMO

JEFES ASOCIADOS

REY PÉREZ, MANUEL

TUÑÓN FERNÁNDEZ, JOSÉ

ROMERO GARCÍA, JOSÉ

NAVARRO DEL AMO, FELIPE

ADJUNTOS

RÁBAGO SOCIATS, ROSA

RUBIO CAMPAL, JOSÉ MANUEL

OREJAS OREJAS, MIGUEL

BENEZET MAZUECOS, JUAN

IBORRA CUEVAS, CRISTIAN

CASTILLO ARROJO, SILVIA DEL

MACÍA PALAFOX, ESTER

NAVAS LOBATO, MIGUEL ANGEL

MARTÍNEZ FERNÁNDEZ, M^a ESTHER

GONZÁLEZ LORENZO, OSCAR

PELLO LÁZARO, ANA

FRANCO PELÁEZ, JUAN ANTONIO

CORTÉS GARCÍA, MARCELINO

CARDA BARRIO, ROCÍO

PIÑERO LOZANO, ANTONIO

ACEÑA NAVARRO, ALVARO

MARTÍN REYES, ROBERTO

QUIÑONES PEREZ, MIGUEL ÁNGEL

CONSULTORES

RÁBAGO GÓNZALEZ, PEDRO DE

MÉDICOS RESIDENTES

SANCHEZ BORQUE, PEPA

GAEBELT SLOCKER, HANS PAUL

LOPEZ RICARDO, ABRAHAM

HERNANDEZ SEVILLANO, JOSE JOEL

DE LA CRUZ BERLANGA, ELENA

AVILA BARAHONA, PALOMA

OLIVA ENCABO, MARIA DE LOS REYES

HERNANDEZ GONZALEZ, IGNACIO

ROMERO DAZA, MARIA ANGELICA

PALFY, JULIA ANNA

PERSONAL DE ENFERMERÍA

SUPERVISORAS DE ENFERMERÍA

PÉREZ GONZALEZ, PEDRO PABLO

REVILLA ARAGÓN, ASCENSIÓN

UNIDAD DE ARRITMIAS

DIPLOMADOS EN ENFERMERÍA

VIEJA ALARCON, JUAN JOSE DE LA

RAMIREZ YAÑEZ, PEDRO

IGLESIAS BRAVO, JOSE ANTONIO

AGUADO FRESCO, ELENA

ESPEJO GARRIDO, ADRIANA

CALLE DÍAZ, SORAYA

AUXILIAR ENFERMERÍA

RODRÍGUEZ HUERTAS, PILAR

GILES GONZALEZ, JOSEFA

UNIDAD CARDIOLOGÍA NO INVASIVA Y ELECTROCARDIOGRAFÍA

DIPLOMADOS EN ENFERMERÍA

MARTIN SANZ, EDITA

MARTINEZ GALA, PILAR

GOMEZ BELLVER, ROSA MARIA

CEBALLOS JIMENEZ, CONSUELO

ASENJO BEZOS, ANA MARIA

ARRIBAS MORENO, MARIA BELEN

AUXILIAR ENFERMERÍA

REDRUELLO RODRIGO, LEOPOLDO

CELADOR

NÚÑEZ MARTÍN, M^a ANGELES

APARICIO DIAZ, MIGUEL ANGEL

UNIDAD DE CARDIOLOGÍA INTERVENCIONISTA

DIPLOMADOS ENFERMERÍA

CASTILLO MARIN, MARIA DEL MAR

GARCÍA RUEDA, SAGRARIO

SERRANO POYATO, CARMEN

ALONSO MORENO, AGUSTÍN

TÉCNICO RADIOLOGÍA

PAZ PEÑA, JOSÉ DE LA

AUXILIAR ENFERMERÍA

MIGUEL PRIETO, NATIVIDAD



CARDIOLOGÍA

UNIDAD CORONARIA

DIPLOMADOS EN ENFERMERÍA

PARRA ORELLANA, AGUSTÍN
 IGLESIAS MESONERO, ALMUDENA
 PERONA MÍGUEZ, DANIEL
 MINGUITO CHAMBA, YESICA
 GAVÍN SÁNCHEZ, AMALIA
 SÁNCHEZ EGUREN, CONCEPCIÓN
 VEIRAS LORENZO, CRISTINA
 LÓPEZ DORADO, DANIEL
 COLINO LANCEROS, DARÍA
 ESPINOZA PÉREZ, JAIME
 LÓPEZ OROSA, JORGE
 TORRES GARCÍA, LETICIA
 GONZÁLEZ MARCO, M^a DEL MAR
 NUÑEZ NADAL, M^a ELENA
 JAVIERRE JORDANA, M^a ISABEL
 GARCÍA MARTÍNEZ, M^a JESÚS
 MARTÍN PEINADO, M^a JOSÉ
 ARANA HERRANZ, SUSANA M^a
 MENÉNDEZ GUTIÉRREZ, TERESA

AUXILIARES ENFERMERÍA

CASTELLANOS OLMEDILLA, ABEL
 MIGUEL DÍAZ, MARÍA ELENA
 DELGADO FERNÁNDEZ, MÓNICA
 GARCÍA JAÑEZ, PILAR

UNIDAD DE HOSPITALIZACIÓN (U 63)

DIPLOMADOS ENFERMERÍA

LORENZO GARCÍA, ALEJANDRO
 ABAN QUINTERO, EMMA
 SERRANO BLÁZQUEZ, ESMERALDA
 VILLANUEVA CARMONA, LETICIA
 HERNÁN BRUM, MARTA
 DORDA SEMITIEL, PIEDAD
 JIMÉNEZ CABALLERO, PILAR
 ENCINAS PASTOR, ANA ISABEL
 NAVAS CABALLO, VANESA
 GÓMEZ GUAJARDO, MIRIAM
 RODRÍGUEZ DÍAZ, MARTA MARIA

AUXILIARES ENFERMERÍA

IGLESIA PUENTE, ALEJANDRA DE LA
 GARCÍA GONZALO, CÉSAR
 FERNÁNDEZ BLANCO, FRANCISCA
 ESPINOSA HIJOSA, MARÍA JOSÉ
 SÁNCHEZ IZQUIERDO, OLGA
 RUIZ ROLDÁN, RAQUEL
 SACEDA LÓPEZ, JULIAN

PERSONAL ADMINISTRATIVO

GARCÍA MARTÍN, RAQUEL
 SALAZAR CANTOS, KATIA PAULINA
 LÓPEZ BENEDICTO, BEATRÍZ
 VALENCIA LÓPEZ, M^a ANGELES
 ARROYO ARROYO, TOMASA

LABOR ASISTENCIAL

CARDIOLOGÍA

| HOSPITALIZACIÓN | | | CONSULTAS EXTERNAS | | | | |
|-----------------|----------------|-----------------|--------------------|---------|----------|--------|-----------|
| Altas | Estancia Media | Hospital De Día | Alta Resolución | Primera | Sucesiva | Total | Ratio S/P |
| 2.401 | 4,19 | 101 | 772 | 6.870 | 23.333 | 30.975 | 3,05 |

UNIDAD CORONARIA

| HOSPITALIZACIÓN | | |
|-----------------|----------------|-----------------|
| Altas | Estancia Media | Hospital De Día |
| 142 | 3,73 | |

CARDIOLOGÍA

**LABOR DOCENTE PROGRAMADA
(en la FJD o en la Facultad de Medicina de la UAM)**

| Título | Descripción | Organizador | Lugar |
|---|---|---|-----------------------------------|
| 3 años hipertenso, dolor precordial ¿qué, cómo y porqué lo hago?. | Co-director curso: II Taller de TCMD coronario. Dr.M Orejas | Asociación Española de Imagen Cardíaca | Fundación Jiménez Díaz |
| Estudios de Isquemia con TAC coronario | Profesor del "I Máster de Imagen Cardíaca". Dr M. Orejas. | Sociedad Española de Imagen Cardíaca y la Universidad Complutense de Madrid | |
| Historia clínica informática: INDRA. | Profesor VI Curso de Preparación para la integración Residentes 2011. Dr.M Orejas. | Fundación Jiménez Diaz | FJD |
| Hipertensión Arterial y Riesgo Cardiovascular | Curso TAD de hipertensión arterial | Directores: J. Egido, A. Ortiz, M. Ruiz-Ortega, J. Tuñón. | |
| Desarrollo de la Plaza Aterosclerótica | Máster: Programa de Doctorado de Farmacología y Fisiología. Dr J Tuñón | Coordinador: Carlos F Sánchez Ferrer, Concepción Peiró, Mercedes Salaices; Angel L García Villalón | Facultad de Medicina UAM |
| Trombosis y Permeabilidad Vasculuar | Dirección de Cursos: Aterotrombosis | Directores: José Tuñón, Lorenzo López Bescós, Jesús Egido. | Fundación Jiménez Díaz. Madrid |
| Programa de Formación de Técnicos de Ecocardiografía | Clases prácticas. Dr M Rey. | SEC y UCM. | Universidad Complutense de Madrid |
| Cardiología para el DTE: Conceptos básicos en endocarditis. | Profesor del Curso de Diploma de Técnico en Ecocardiografía. Dr M Orejas. | Universidad Complutense de Madrid (UCM) y la Sociedad Española de Cardiología (SEC). | |
| Clases de alumnos de 4º y 6º Medicina UAM | Clases de alumnos de 4º y 6º Medicina UAM Sesión de electrofisiología cardíaca y arritmias los lunes a las 7 AM - Sesión de investigación y bibliográfica (en inglés) los martes a las 7 AM - Sesión de interpretación interactiva de electrocardiogramas y su correlación con técnicas de imagen (en inglés) los miércoles a las 7 AM - Sesión de imagen (ECOCCG, RM, TAC MC) los jueves a las 7 AM - Sesión clínica los L, X - Sesión de exitus (mortalidad) los J a las 8 AM - Sesión médico-quirúrgica los martes a las 8 AM - Conferencia grandes temas de la cardiología los viernes a las 8 AM | Jerónimo Farré (Profesor titular), José Tuñón (Profesor asociado), José Manuel Rubio (Profesor Asociado) Dr Felipe Navarro, Dr José Romero, Dr Miguel Orejas, Dr Manuel Rey, Dr Roberto Martín, Dr Miguel Angel Navas, Dr Miguel Angel Quiñones, Dra Silvia del Castillo, Dr Juan Antonio Franco, Dr Oscar González, Dr Juan Benezet, Dr Cristian Iborra, Dr Álvaro Aceña, Dra Pepa Sánchez | Fundación Jiménez Díaz - Madrid |

PROYECCIÓN CIENTÍFICA

PUBLICACIONES

| TÍTULO | AUTORES | TÍTULO PUBLICACIÓN | TIPO |
|---|--|--|----------------------------------|
| Sinus of valsalva aneurysm. | Pastor Ana, Rey Manuel ,Farré Jerónimo | Revista española de cardiología | Journal Article |
| Patients with neovascular age-related macular degeneration in Spain display a high cardiovascular risk. | Olea Jose Luis ,Tuñón José | European journal of ophthalmology | JOURNAL ARTICLE |
| Potential role of nuclear factor κ B in diabetic cardiomyopathy. | Lorenzo O, Picatoste B, Ares-Carrasco S, Ramírez E, Egido J, Tuñón J | Mediators of inflammation | Review |
| Targeted and non-targeted metabolic time trajectory in plasma of patients after acute coronary syndrome. | Teul Joanna, Garcia Antonia, Tuñón José, Martín-Ventura Jose Luis, Tarín Nieves, Bescós Lorenzo, López Egido Jesús, Barbas Coral | Journal of pharmaceutical and biomedical analysis | Research Support, Non-U.S. Gov't |
| Metabolites secreted by human atherothrombotic aneurysms revealed through a metabolomic approach. | Ciborowski Michal, Martín-Ventura Jose, L Meilhac Olivier Michel, Jean-Baptiste Ruperez F Javier, Tuñón Jose, Egido Jesus, Barbas Coral | Journal of proteome research | Research Support, Non-U.S. Gov't |
| Study of the capillary electrophoresis profile of intact α -1-acid glycoprotein isoforms as a biomarker of atherothrombosis. | Puerta Angel, Díez-Masa José Carlos, Martín-Álvarez Pedro Jesús, Martín-Ventura José Luis, Barbas Coral, Tuñón José, Egido Jesús de, Frutos Mercedes | The Analyst | Research Support, Non-U.S. Gov't |
| Primary percutaneous coronary intervention for ST-segment elevation acute myocardial infarction in nonagenarian patients: results from a Spanish multicentre registry. | Salinas Pablo, Galeote Guillermo, Martín-Reyes Roberto, Perez-Vizcayno Maria J, Hernandez-Antolin Rosana, Mainar Vicente, Moreu Jose, de la Torre Jose M | EuroIntervention : journal of EuroPCR in collaboration with the Working Group on Interventional Cardiology of the European Society of Cardiology | Multicenter Study |
| Treatment of coronary atherosclerosis aneurysm with a combination of stent-graft and in-stent drug-eluting stent. | Martín-Reyes Roberto, Calvo-Orbe Luis, Moreno Raúl | The Journal of invasive cardiology | Journal Article |
| Periprocedural (30-day) risk of myocardial infarction after drug-eluting coronary stent implantation: a meta-analysis comparing cobalt-chromium and stainless steel drug-eluting coronary stents. | Moreno Raul, Jimenez-Valero Santiago, Sanchez-Recalde Angel, Galeote Guillermo, Calvo Luis, Martín-Reyes Roberto ,Sabate Manuel, Plaza Ignacio | EuroIntervention : journal of EuroPCR in collaboration with the Working Group on Interventional Cardiology of the European Society of Cardiology | Review |

CARDIOLOGÍA

PONENCIAS

| TÍTULO | DESCRIPCIÓN | AUTORES | EVENTO |
|--|---|--|---|
| ECG Quiz | ECG Quiz. European Congress of Cadiac Pacing and Electrophysiology, European SOciety of Cardiology, Europace, Madrid Junio 2011. | Farre J. | European Congress of Cadiac Pacing and Electrophysiology, European SOciety of Cardiology, Europace, Madrid Junio 2011. |
| ECG Quiz. | ECG Quiz. Congress of the European Society of Cardiology, Paris, Septiembre 2011 | Farré J. | Congress of the European Society of Cardiology, Paris, Septiembre 2011 |
| Permanent Atrial Fibrillation. | | Farré J. | Congress of the European Society of Cardiology, Paris, Septiembre 2011 |
| Lone atrial fibrillation. | | Farré J. | Venice Arrhythmia Meeting. Venecia, October 2011 |
| Principios básicos electrocardiografía I, II. | Principios básicos electrocardiografía I, II. Master Ecocardiografía | Farré J. | |
| Estatinas y Tromboembolismo Venoso en mujeres. | Estatinas y Tromboembolismo Venoso en mujeres. "Aterotrombosis: Trombosis y Permeabilidad Vascular" (4ª Edición). Madrid, 10-11 de Febrero de 2011. | Tuñón J. | IV Meeting Aterotrombosis: Trombosis y Permeabilidad Vascular |
| Proteína C reactiva y otros biomarcadores. | Proteína C reactiva y otros biomarcadores. II Jornadas de Prevención Cardiovascular: Avanzando en el Control del Riesgo Cardiovascular Hospital Universitario la Paz y Hospital Infanta Elena. Madrid, 7 de Marzo de 2011. | Tuñón J. | II Jornadas de Prevención Cardiovascular: Avanzando en el Control del Riesgo Cardiovascular Hospital Universitario la Paz y Hospital Infanta Elena. |
| Controlando los lípidos. | Controlando los lípidos. 89ª Reunión de la Sociedad Castellana de Cardiología. Prevención Cardiovascular: Del Ejercicio a la pastilla. Madrid, 13-14 de Mayo de 2011. | Tuñón J. | 89ª Reunión de la Sociedad Castellana de Cardiología. Prevención Cardiovascular: Del Ejercicio a la pastilla. |
| Los últimos dos años en aterotrombosis: Rob Krams. En Aterotrombosis: Trombosis y Permeabilidad Vasc | Los últimos dos años en aterotrombosis: Rob Krams. En Aterotrombosis: Trombosis y Permeabilidad Vascular. Directores: José Tuñón, Lorenzo López Bescós, Jesús Egido. Madrid, 10-11 de Febrero de 2011. | Directores: José Tuñón, Lorenzo López Bescós, Jesús Egido. | |
| Nuevos fármacos antitrombóticos en fibrilación auricular. Salim Yusuf. En: Aterotrombosis: Trombosis | Nuevos fármacos antitrombóticos en fibrilación auricular. Salim Yusuf. En: Aterotrombosis: Trombosis y Permeabilidad Vascular. Directores: José Tuñón, Lorenzo López Bescós, Jesús Egido. Madrid, 10-11 de Febrero de 2011. | Directores: José Tuñón, Lorenzo López Bescós, Jesús Egido. | |

CARDIOLOGÍA

| TÍTULO | DESCRIPCIÓN | AUTORES | EVENTO |
|---|---|-----------------------------------|---|
| Claves en el Tratamiento antihipertensivo. | Claves en el Tratamiento antihipertensivo. Moderadores: J Tuñón, JL Rodicio. XXX Lección Memorial Fernández Cruz: La Prevención Cardiovascular: Clave para envejecer de Forma Saludable. Madrid, 12 de Diciembre de 2011. | Moderadores: J Tuñón, JL Rodicio. | XXX Lección Memorial Fernández Cruz: La Prevención Cardiovascular: Clave para envejecer de Forma Saludable. |
| SCASEST: Riesgo, anticoagulación y antiagregación. | SCASEST: Riesgo, anticoagulación y antiagregación. Comunicaciones Libres. J Tuñón. Congreso de las Enfermedades Cardiovasculares, Sociedad Española de Cardiología. Maspalomas 20-22 de Octubre de 2011. | Tuñón J. | Congreso de las Enfermedades Cardiovasculares, Sociedad Española de Cardiología. Maspalomas |
| Los nuevos fármacos antiarrítmicos. | Los nuevos fármacos antiarrítmicos. X Reunión Sección Electrofisiología y Arritmias de la SEC. Sevilla. Abril 2011 | Rubio JM | X Reunión Sección Electrofisiología y Arritmias de la SEC. Sevilla. |
| Tratamiento lesiones coronarias en tronco coronario izquierdo. Terapia endovascular y miocárdica. | Tratamiento lesiones coronarias en tronco coronario izquierdo. Terapia endovascular y miocárdica. Octubre de 2011. Madrid. | Navarro F. | |
| Tratamiento lesiones en injertos de vena safena. Terapia endovascular y miocárdica. | Tratamiento lesiones en injertos de vena safena. Terapia endovascular y miocárdica. Octubre de 2011. Madrid. | Navarro F. | |
| Problemas Cardiovasculares y electrocardiografía. | Curso reciclaje para médicos generales: Problemas Cardiovasculares y electrocardiografía. Colegio de médicos. Mayo de 2011. Madrid | Navarro F. | Curso reciclaje para médicos generales: Problemas Cardiovasculares y electrocardiografía. |
| El tratamiento de la enfermedad isquémica se planificará con TCMD (contra). | El tratamiento de la enfermedad isquémica se planificará con TCMD (contra). II Taller TCMD coronario. Madrid, Diciembre de 2011. | Navarro F. | II Taller TCMD coronario. |

CARDIOLOGÍA

| TÍTULO | DESCRIPCIÓN | AUTORES | EVENTO | |
|--|--|---|---|--|
| Ecocardiografía: Masas Cardiacas I. | Curso de Formación Continuada: Ecocardiografía: Masas Cardiacas I. Universidad Complutense de Madrid. Sociedad Española de Cardiología. 31 de Enero 2011 | Rábago R. | Curso de Formación Continuada | |
| Ecocardiografía: Masas Cardiacas II. | Curso de Formación Continuada: Ecocardiografía: Masas Cardiacas II. Curso "Magister de Técnicos en Ecocardiografía", 2010-2011. Universidad Complutense de Madrid. Sociedad Española de Cardiología. 31 de Enero 2011. | Rábago R. | Curso de Formación Continuada | |
| Organización de un plan asistencial para el tratamiento del infarto agudo de miocardio. Código Infar | Organización de un plan asistencial para el tratamiento del infarto agudo de miocardio. Código Infarto Madrid. Congreso SEMERGEN Comunidad Valenciana Alicante 2011. | Martín Reyes R. | Congreso SEMERGEN Comunidad Valenciana | |
| 3 años hipertenso, dolor precordial ¿qué, cómo y porqué lo hago?. | II Taller de TCMD coronario. Charla: 3 años hipertenso, dolor precordial ¿qué, cómo y porqué lo hago?. Madrid 15 y 16 de Noviembre 2011. Fundación Jiménez Díaz. Ponencia. | Orejas M. | II Taller de TCMD coronario. | |
| Very Late Stent Thrombosis (1-2 Years) Comparison Between First and Second-Generation Drug-Eluting S | Very Late Stent Thrombosis (1-2 Years) Comparison Between First and Second-Generation Drug-Eluting Stents. Meta-Analysis of 9 Studies Including 11,000 Patients. Circulation. 124:A13527. Ponencia. Congreso AHA 2011 Orlando. | Martín Reyes R, Franco J, Piñero A, Navarro F, Hernández J, Sanchez P, Alonso A, Farré J. | Congreso AHA 2011 Orlando. | |
| Comparación en cuanto a incidencia de trombosis muy tardía (1-2 años) entre stents fármaco-activos de primera y segunda generación. Meta-análisis de 9 estudios. ¿Son todos los stents iguales?. | Comparación en cuanto a incidencia de trombosis muy tardía (1-2 años) entre stents fármaco-activos de primera y segunda generación. Meta-análisis de 9 estudios. ¿Son todos los stents iguales?. | Ponencia. Congreso Nacional de Cardiología - Las Palmas 2011 | Martín Reyes R. | Congreso Nacional de Cardiología - Las Palmas 2011 |
| Prevención del espasmo radial mediante la utilización de sedo-analgésia intravenosa. Estudio prospe | Prevención del espasmo radial mediante la utilización de sedo-analgésia intravenosa. Estudio prospectivo aleatorizado de 2 estrategias de tratamiento. Ponencia. Congreso Nacional de Cardiología - Las Palmas 2011. | Martín Reyes R. | Congreso Nacional de Cardiología - Las Palmas 2011. | |

CARDIOLOGÍA

COMUNICACIONES

| TÍTULO | AUTORES | TIPO EVENTO |
|--|---|--|
| "Valor pronóstico de la prueba de esfuerzo en la población anciana" | Cortes M., Gaebelt HP., De La Cruz E., Navas MA., Iborra C., Rabago RM, Orejas M., Rey M., Farré J. | Congreso de las Enfermedades Cardiovasculares. Sociedad Española de Cardiología – Maspalomas (Gran Canaria) Octubre 2011 |
| "Prognostic value of exercise stress testing in elderly patients" | Cortes M., Gaebelt HP., De La Cruz E., Navas MA., Iborra C., Rabago RM., Hernández JJ., Orejas M., Rey M., Farré J. | ESC Congress, París. Agosto 2011 |
| Punción transeptal en pacientes con dispositivos implantables: trucos y recomendaciones. | Rubio JM, del Castillo S, Benezet-Mazuecos J, Macía E, Quiñones MA, Ramírez P, Pérez PP, Farré J. | X Reunión de la Sección de Electrofisiología y Arritmias de la SEC. Sevilla. Abril 2011. |
| Prevalence of syncope with a neuromediated profile in patients with the Brugada syndrome and relatio | Rubio JM, Sánchez-Borque P, Gaebelt HP, del Castillo S, Benezet-Mazuecos J, Macía E, Quiñones MA, Pérez PP, de la Vieja J, Farré J. | XXXIII Congress of the European Society of Cardiology. Paris. Agosto 2011. |
| Impact of the new 2010 Task Force Criteria in the diagnosis of arrhythmogenic right ventricular dysp | Rubio JM, Benezet-Mazuecos J, del Castillo S, Macía E, Quiñones MA, Pérez PP, Ramírez P, de la Vieja J, Farré J. | XXXIII Congress of the European Society of Cardiology. Paris. Agosto 2011. |
| Ablación mediante radiofrecuencia de vías accesorias anteroseptales peri His desde seno aórtico no | Rubio JM, del Castillo S, Benezet-Mazuecos J, Quiñones MA, Macía E, de la Vieja JJ, Iglesias JA, Farré J. | SEC 11 Congreso de la Sociedad Española de Cardiología. Las Palmas. Octubre 2011. |
| Papel del microRNA-133a en la regulación de angiotensinógeno en la miocardiopatía diabética experime | Ramírez E, Ares-Carrasco S, Bragado R, Picatoste B, Caro A, Lorenzo González O, Tuñón J. | SEC 2011 |
| La sitagliptina reduce la fibrosis e hipertrofia cardiaca asociada a diabetes tipo-2 experimental | Picatoste B, Ares-Carrasco S, Ramírez E, Caro A, Iborra C, Tuñón J, Lorenzo González Ó. | SEC 2011 |
| "Relación entre BNP, función sistólica y presiones de llenado en el infarto agudo de miocardio somet | Hernández JJ, Navas MA, López A, Cortés M, Orejas M, Iborra C, Rey M, Farré J. | Congreso SEC 2011. |

CARDIOLOGÍA

| TÍTULO | AUTORES | TIPO EVENTO |
|--|---|---------------------------------------|
| "Actividad mecánica auricular izquierda valorada mediante Doppler tisular y recurrencia precoz de fi | López A, Navas MA, Hernández JJ, Cortés M, Iborra C, Rábago R, Rey M, Farré J. | Congreso SEC 2011 |
| Comparación en cuanto a incidencia de trombosis muy tardía (1-2 años) entre stents fármaco-activos d | Martín Reyes R, Franco J, Piñero A, Sánchez P, Navarro F, Benezet Mazuecos J, Farré J. | Congreso Español de Cardiología 2011 |
| Prevención del espasmo radial mediante la utilización de sedo-analgésia. Estudio prospectivo aleator | Martín Reyes R, Franco J, Piñero A, Sánchez P, Navarro F, Alonso A, Serrano C, Farré J. | Congreso Español de Cardiología 2011 |
| Pericardiotomía percutánea: una opción eficaz y segura en derrames neoplásicos 975. | Sánchez P, Franco J, Navarro F, Piñero A, Martín Reyes R, Serrano C, Alonso A, Farré J. | Congreso Español de Cardiología 2011. |
| Sitagliptin reduces myocardial fibrosis and hypertrophy and enhances PPAR-delta activation in experi | Picatoste B, Ares-Carrasco S., Ramirez E., Caro A, Iborra C., Tuñón J., Lorenzo O. | ESC 2011 |

LIBROS

| TÍTULO | TÍTULO DEL LIBRO | AUTORES |
|--|---|---|
| Enfermedades de la aorta y arteriopatías ocliterantes. | | Domínguez M., Cortés M., López de Sá E. |
| Insuficiencia cardiaca. | Cliniguía, actualización de diagnóstico y terapéutica 2011. | Cortés M., Lopez de Sá E. |
| Anatomy of structures relevant to atrial fibrillation. | Atrial fibrillation ablation.- 2011 Update. Venice Chat International Consensus Document. | Ho SY, Basso C, Cabrera JA, Corrado A, Farré J, Kautzner J, De Ponti R. |

HONORES Y DISTINCIONES**Jerónimo Farré**

- Jefe de Servicio de Cardiología
Subdirector de Docencia FJD
- Editor Asociado de Europace
Fellow de la European Society of Cardiology
- Revisor de artículos para:
Circulation
- Journal of the American College of Cardiology
European Heart Journal
- Europace
- International Journal of Cardiology
Pacing and Clinical Electrophysiology
Revista Española de Cardiología

José Tuñón

- Fellow de la Sociedad Europea de Cardiología
- Fellow del American College of Cardiology
- Miembro Honorario de la Asociación
Venezolana de Aterosclerosis
- Miembro del Consejo Asesor de la Agencia de
Investigación de la Sociedad Española de
Cardiología
- Miembro del Vascular Biology Working Group
- Revisor para las siguientes Publicaciones:
Circulation, Journal of the American College
of Cardiology, Nephrology and Dialysis
Transplantation, American Journal of
Cardiology, European Journal of Internal
Medicine, Biochimica et Biophysica Acta-
Proteins and Proteomics, Pharmacological
Research, Revista Española de Cardiología,
Revista Clínica Española.
- Miembro del Comité de Valoración de Premios
y Becas de la Sociedad Española de
Cardiología, Revisor de proyectos para FIS,
Comunidad de Madrid, ANEP y Agencia para
la Calidad del Sistema Universitario de Castilla
y León.
- Miembro del Comité de Selección de
Comunicaciones de la SEC.

José Manuel Rubio

- Profesor Asociado. Ciencias de la Salud.
Facultad de Medicina. Universidad Autónoma
de Madrid.
- Revisor de artículos para las revistas Revista
Española de Cardiología, Europace.
- Miembro del Comité de Valoración de Becas y
Premios de la Sociedad Española de
Cardiología.
- Revisor de comunicaciones para el Congreso
de la Sociedad Española de Cardiología.

Manuel Rey

- Revisor de artículos para la Revista Española
de Cardiología

Felipe Navarro

- Revisor de artículos para la Revista Española
de Cardiología.
- Profesor Honorario. Facultad de Medicina.
Universidad Autónoma de Madrid.

Rosa Rábago

- Presidenta de la Fundación Conchita Rábago
de Jiménez Díaz

Cristian Iborra

- Tutor Residentes de Cardiología

Antonio Piñero

- Tutor Residentes de Cardiología



CARDIOLOGÍA

Roberto Martín

- Participación en el grupo de trabajo designado por la comunidad de Madrid para el desarrollo y puesta en marcha de un programa de atención coordinada del infarto agudo de miocardio. Código Infarto.
- Colaboración con el SUMMA para la activación de la alerta de hemodinámica mediante llamada directa al busca de hemodinámica.
- Organización de una Taller de electrocardiografía para los servicios de medicina de emergencia extrahospitalaria (SUMMA y SAMUR).
- Organización y puesta en marcha de la atención de la parada cardíaca extrahospitalaria mediante hipotermia en colaboración con el SAMUR.
- Desarrollo y puesta en marcha de la página web del servicio de cardiología de la Fundación Jiménez Díaz.

Reconocimiento al Servicio de Cardiología Premio TOP 20 IASIST 2011



PERSONAL

MEDICO JEFE DE SERVICIO

ALDAMIZ ECHEVARRIA DEL CASTILLO, GONZALO

MEDICO JEFE ASOCIADO

ARTIZ COHEN, VICTOR GUILLERMO

MEDICOS ADJUNTOS

CALDERON ROMERO, MARIA PILAR

HEREDERO JUNG, ANGELES MYSUN

OFICIAL ADMINISTRATIVO

DIAZ MOREDA, PURIFICACION

LABOR ASISTENCIAL

| HOSPITALIZACIÓN | | | CONSULTAS EXTERNAS | | | | |
|-----------------|----------------|-----------------|--------------------|---------|----------|-------|-----------|
| Altas | Estancia Media | Hospital De Día | Alta Resolución | Primera | Sucesiva | Total | Ratio S/P |
| 187 | 16,34 | | 21 | 100 | 460 | 581 | 3,80 |

| ACTIVIDAD QUIRÚRGICA | | | URGENCIAS | | |
|---------------------------|---------------------------|-------|-------------------------|----------------------|-------|
| Intervenciones ingresadas | Intervenciones ambulantes | Total | Urgencias no ingresadas | Urgencias ingresadas | Total |
| 208 | | 208 | 1 | | 1 |



**CIRUGÍA GENERAL Y DIGESTIVO.
CUELLO Y MAMA**

PERSONAL

MEDICO JEFE DE SERVICIO

CELDRAN URIARTE, ANGEL

MEDICOS JEFES ASOCIADOS

BADIA YEBENES, ALFREDO
PAYNO DE ORIVE, AGUSTIN
DIAZ MIGUEL MASEDA, MARIANO
VORWALD, PETER WOLFGANG

MEDICOS ADJUNTOS

RIVAS FIDALGO, SONIA
GUIJO CASTELLANO, ISMAEL
BERNAL SANCHEZ, M.ENRIQUETA
SOUTO LOPEZ MOSQUERA, JOSE LUIS

CIRUJANOS ASOCIADOS

PRIETO MUÑOZ, MARIA ISABEL
ARGUDO GARIJO, SALVADOR
VALVERDE NUÑEZ, IGNACIO
CAMACHO AROCA, ALFONSO
NIEVES VAZQUEZ, MARIA AUXILIAD
MORAL GONZALEZ, MARIA
REAL COLOMO, ANTONIO DEL
SANCHEZ GIL, ANA
SANCHEZ-URDAZPAL GONZALEZ, LUIS
VALVERDE NUÑEZ, IGNACIO
VEGA IÑARRETA, MARDE DE
PASTOR IDOATE, CARLOS
MARTIN ALVAREZ, JOSE LUIS
ACIN GANDARA, DEBORA PATRICIA

MEDICOS RESIDENTES 1º

SANCHEZ DE MOLINA RAMPEREZ, MARIA

LEVANO LINARES, DENNIS CESAR

MEDICOS RESIDENTES 2º

GONZALEZ AYORA, SANTIAGO
CORTES GUIRAL, DELIA

MEDICOS RESIDENTES 3º

YORK PINEDA, ELISA
MANSO ABAJO, MARIA BELEN

MÉDICOS RESIDENTES 4º

GARCIA VASQUEZ, CARLOS
FRAILE VILARRASA, MARIA JOSE

CIRUJANOS CONSULTORES

SAN ROMÁN TERÁN, JUAN MANUEL
SUÁREZ GARCÍA, ÁNGEL

TUTORES DE RESIDENTES:

BERNAL SÁNCHEZ, ENRIQUETA
WOLFANG VORWALD, PETER

DIRECTORA DE REGISTROS:

MARTIN RÍOS, DOLORES (ESPECIALISTA EN
EPIDEMIOLOGÍA)

SECRETARIAS:

GARCÍA BENITO, MARÍA ISABEL
SANZ SANZ, PILAR
ANDRÉS RENEDO, ENCARNACIÓN
GÓMEZ RAMOS, ROSARIO

**CIRUGÍA GENERAL Y DIGESTIVO.
CUELLO Y MAMA**

LABOR ASISTENCIAL

| HOSPITALIZACIÓN | | | CONSULTAS EXTERNAS | | | | |
|-----------------|----------------|-----------------|--------------------|---------|----------|--------|-----------|
| Altas | Estancia Media | Hospital De Día | Alta Resolución | Primera | Sucesiva | Total | Ratio S/P |
| 3.389 | 4,70 | | 16 | 11.469 | 14.585 | 26.070 | 1,27 |

| ACTIVIDAD QUIRÚRGICA | | |
|---------------------------|-----------------------------|-------|
| Intervenciones ingresadas | Intervenciones ambulatorias | Total |
| 3.461 | 2.706 | 6.167 |

| URGENCIAS | | |
|-------------------------|----------------------|-------|
| Urgencias no ingresadas | Urgencias ingresadas | Total |
| 8 | 65 | 73 |

**LABOR DOCENTE PROGRAMADA
(en la FJD o en la Facultad de Medicina de la UAM)**

| Título | Descripción | Organizador | Lugar |
|---|---|--|---|
| Docencia teórico-práctica a los alumnos de 4º y 5º de la Facultad de Medicina de la Universidad Autónoma de Madrid | Docencia teórico-práctica a los alumnos de 4º y 5º de la Facultad de Medicina de la Universidad Autónoma de Madrid en seminarios y rotaciones programadas en el Departamento de Cirugía General (Curso 2010-11). | Departamento de Cirugía General (Curso 2010-11). | Facultad de Medicina de la Universidad Autónoma de Madrid |
| Curso de "Manejo de heridas y realización de suturas" | Curso de "Manejo de heridas y realización de suturas" impartido a estudiantes de Medicina de la Universidad Autónoma de Madrid durante la realización de prácticas quirúrgicas en la FJD (Curso 2010-11). | | Universidad Autónoma de Madrid |
| Curso de "Manejo de heridas y realización de suturas" | Curso de "Manejo de heridas y realización de suturas" impartido a residentes de primer año de incorporación en la FJD (Curso 2010-11). | | |
| Desarrollo de protocolos de actuación en patologías quirúrgicas frecuentes para médicos de Atención Primaria: Litiasis biliar y Proctología . | Desarrollo de protocolos de actuación en patologías quirúrgicas frecuentes para médicos de Atención Primaria: Litiasis biliar y Proctología . | | |
| III Curso de Formación en Patología de la Mama. | III Curso de Formación en Patología de la Mama para Médicos Internos Residentes de Cirugía General y del Aparato Digestivo y Especialistas Quirúrgicos, de la Asociación Española de Cirujanos. Impartido en la Fundación Jiménez Díaz, Madrid, Julio 2011. | | Impartido en la Fundación Jiménez Díaz, Madrid, Julio 2011. |

**CIRUGÍA GENERAL Y DIGESTIVO.
CUELLO Y MAMA**

INVESTIGACIÓN BIOMÉDICA (trabajos en curso)

Desarrollo y puesta en marcha de recogida de muestras biológicas (Biobanco) en pacientes intervenidos de cáncer colorrectal.

de la Asociación Española de Cirujanos (Registro ANACO).

Inclusión de la Fundación Jiménez-Díaz en el Registro Español de Fugas de Anastomosis en cirugía de colon

Inclusión de la Fundación Jiménez Díaz en el Proyecto Nacional Vikingo de la Asociación Española de Cirujanos para el año 2012.

PROYECCIÓN CIENTÍFICA

PUBLICACIONES

| TÍTULO | AUTORES | TÍTULO PUBLICACIÓN |
|--|---|---|
| “A simplified incisión of the external oblique aponeurosis during the components separation technique for the repair of large incisional hernias.” | A. Celdrán Uriarte, Fraile M, García-Vasquez C, York E, Manso M, Granizo JJ. | Revista: Am J Surg. 2011 Sep; 202(3):e31-3. |
| “Imagen del Mes: Estómago de Retención Gigante” | C. García Vasquez, D. Cortés Guiral, S. Rivas Fidalgo, A. Celdrán Uriarte. | Revista: Cir Esp. 2012. <i>In press</i> |
| “Accuracy of endoscopic ultrasound to assess tumor response after neoadjuvant treatment in rectal cancer- can we trust the findings?” | C. Pastor, JC. Subtil, C. Beorlegui, J. Baixauli, JJ. Sola, L. Arbea, J. Aristu, JL. Hernández-Lizoain. | Revista: Dis Colon&Rectum 2011, 54(9):1141-6. |
| “Identification of a biomarker profile associated with resistance to neoadjuvant chemoradiation therapy in rectal cancer.” | Garcia-Aguilar J, Chen Z, Smith DD, Li W, Madoff RD, Marcel J, Pastor C. | Revista: Ann Surg 2011, 254 (3):486-2. |
| “Open tension-free hernioplasty using a novel lightweight self-gripping mesh: médium-term experience from two institutions.” | Pedano N, Pastor C, Arredondo J, Poveda I, Ruiz J, Montón S, Molina M, Hernández-Lizoain JL. | Revista: Langenbecks Arch Surg 2012, 397 (2):291-5. |

**CIRUGÍA GENERAL Y DIGESTIVO.
CUELLO Y MAMA**

PONENCIAS

| TÍTULO | AUTORES | EVENTO |
|---|--|--|
| Autores: "Quiste de duplicación esofágica: epidemiología, diagnóstico, clínica, tratamiento."Tipo: Póster | M. J. Fraile Vilarrasa, C. García Vásquez, B. Manso Abajo, E. York Pineda, S. González ayora, R. Mullor Nogales, P. Vorwald, A. Celdrán. | Congreso: XVIII Reunión Nacional de Cirugía. Pamplona, Noviembre 2011.Institución: AEC |
| "Neoadyuvancia en pacientes con cáncer gástrico avanzado: Disyuntivas terapéuticas tras el análisis preliminar de la respuesta histopatológica en nuestros pacientes."Tipo: Póster | M. J. Fraile Vilarrasa, C. García Vásquez, B. Manso Abajo, E. York Pineda, M. J. Fernandez Aceñero, S. González ayora, D. Cortés Guiral, P. Vorwald, A. Celdrán Uriarte. | Congreso: XVIII Reunión Nacional de Cirugía. Pamplona, Noviembre 2011.Institución: AEC |
| "Resultados de la técnica de doble grapado utilizando el sistema DST EEA OrVil en gastrectomías oncológicas y bariátricas."Tipo: Póster | C. García Vásquez, M. J. Fraile Vilarrasa, B. Manso Abajo, E. York Pineda, D. Cortés Guiral, S. González ayora, F. Casinello, P. Vorwald, A. Celdrán Uriarte. | Congreso: XVIII Reunión Nacional de Cirugía. Pamplona, Noviembre 2011.Institución: AEC |
| "Aneurisma de la arteria gastroduodenal tras cirugía de neoformación de vía biliar avanzada."Tipo: Póster | C. García Vásquez, M. J. Fraile Vilarrasa, B. Manso Abajo, E. York Pineda, D. Cortés Guiral, S. González ayora, A. Celdrán Uriarte. | Congreso: XVIII Reunión Nacional de Cirugía. Pamplona, Noviembre 2011.Institución: AEC |
| "Tratamiento de las hernias de la línea alba en el seno de diástasis de rectos."Tipo: Ponencia | M. J. Fraile Vilarrasa, C. García Vásquez, B. Manso Abajo, E. York Pineda, S. González ayora, R. Mullor Nogales, P. Vorwald, A. Celdrán. | Congreso: XVIII Reunión Nacional de Cirugía. Pamplona, Noviembre 2011. Institución: AEC |
| "Procedimiento indicado en las hernias en la mujer, en el adolescente y en el deportista. ¿Es necesaria la hernioplastia en todos los pacientes, aún en los mínimamente sintomáticos?."Tipo: Ponencia | A. Celdrán. | Congreso: XI Congreso Nacional de Cirugía de la Pared Abdominal. Bilbao, Junio 2011.Institución: AEC |



PERSONAL

JEFA ASOCIADA DE CIRUGÍA MAXILOFACIAL
 MARTÍNEZ PÉREZ, DOLORES

AUXILIAR DE ENFERMERÍA
 REBAQUE SAAVEDRA, M ANGELES
 RODRIGUEZ PALACIOS, TERESA

ADJUNTOS

MANIEGAS LOZANO, LOURDES
 PEREDA LÓPEZ, JUAN CLAUDIO (Ortodoncia
 Quirúrgica)
 REY BIEL, JUAN
 RUIZ JIMÉNEZ, JULIÁN

LABOR ASISTENCIAL

| HOSPITALIZACIÓN | | | CONSULTAS EXTERNAS | | | | |
|-----------------|----------------|-----------------|--------------------|---------|----------|-------|-----------|
| Altas | Estancia Media | Hospital De Día | Alta Resolución | Primera | Sucesiva | Total | Ratio S/P |
| 187 | 4,05 | | 11 | 3.630 | 4.503 | 8.144 | 1,24 |

| URGENCIAS | | | ACTIVIDAD QUIRÚRGICA | | |
|-------------------------|----------------------|-------|---------------------------|-----------------------------|-------|
| Urgencias no Ingresadas | Urgencias ingresadas | Total | Intervenciones ingresadas | Intervenciones ambulatorias | Total |
| 4 | 2 | 6 | 207 | 181 | 388 |

LABOR DOCENTE

Dra. Martínez:
 Profesora Asociada del departamento de cirugía UAM-
 Profesora colaboradora de la Escuela de Fisioterapia de
 la ONCE.

Dr. Juan Rey Biel:
 Colaborador clínico docente del departamento de cirugía
 UAM.

Dr. Julian Ruiz Jiménez:
 Colaborador clínico docente del departamento de cirugía
 UAM.

Dra. Lourdes Maniegas Lozano:
 Colaborador clínico docente del departamento de cirugía
 UAM.

PONENCIAS Y CLASES

Dra Dolores Martínez Pérez
 Colgajos Microvascularizados de peroné. III Curso de
 Disección en Cadáver de Colgajos regionales y libres

para la reconstrucción de cabeza y cuello. UAM marzo
 20011.

Directores: Dr. Francisco Márquez Dorsch y Dr.
 Francisco Lorenzo Molina

Servicio de Otorrinolaringología del Hospital Sanitas
 LaMoraleja , Departamento de Anatomía, Histología y
 Neurociencias de la Facultad de Medicina de
 laUniversidad Autónoma de Madrid.

Dra. Dolores Martínez Pérez
 Modificación de la vía aérea alta en cirugía maxilar
 Dra Dolores Martínez Pérez. Mesa redonda de la
 SECOM
 Expoorto del 5 al 7 de abril del 2011, Vistaalegre, Madrid

Dr. Julian Ruiz Jiménez
 -Aula de Odontopediatría. Curso de Formación Continua
 de Facultad de Ciencias Biomédicas. Universidad
 Europea de Madrid. 6-7 Mayo 2011.



PROYECCIÓN CIENTÍFICA

PUBLICACIONES

- Libro: "Atlas de Patología Otorrinolaringológica y Cervicofacial". Álvaro Sánchez Berrueto. Capítulo: Lengua y suelo de boca. Editorial Glosa S.L. 2011.
- Julian Ruiz Jiménez, Juan Rey Biel, Dolores Martínez Pérez

COMUNICACIONES

1. Microlitiasis parotídea bilateral masiva
Maniegas Lozano ML., Ruiz Jiménez J., Martínez Pérez D., Rey Biel J.
Comunicación Póster en el XXI Congreso Nacional de Cirugía Oral y Maxilofacial (SECOM) Valladolid
2. Punción aspiración aguja fina en el estudio de tumores parotídeos. Correlación citohistológica en 157 pacientes
J Ruiz Jiménez, D Martínez Pérez, J Rey Biel, L Maniegas Lozano. Comunicación oral en el XXI Congreso Nacional de Cirugía Maxilofacial (SECOM) Junio de 2011. Valladolid. PREMIO A LA MEJOR COMUNICACIÓN ORAL.
3. Estadiaje cervical de tumores de cabeza y cuello mediante PET-CT: Correlación anatomopatológica y posibles implicaciones terapéuticas.
Rey J.*, Maniegas L.*, Ruiz J.*, Martínez D.*, Rodríguez C.**.* Fundación Jiménez Díaz. Madrid. ** H.U. San Carlos. Madrid.
Comunicación oral en el XXI Congreso Nacional de Cirugía Maxilofacial (SECOM) Junio de 2011. Valladolid.
4. Tratamiento de malformaciones arteriovenosas. Abordaje combinado
Martínez D., Rey J., Maniegas L., Ruiz J. Fundación Jiménez Díaz. Madrid.

Comunicación oral en el XXI Congreso Nacional de Cirugía Maxilofacial (SECOM) Junio de 2011. Valladolid.

5. TMJ Disc Perforation: An Arthroscopy retrospective clinical study
Maniegas Lozano L., Matín-Granizo R., López Davis A.
Comunicación Póster en ICOMS XX (Chile)

6. Massive Bilateral Microlithiasis of the parotid gland
Maniegas Lozano L., Ruiz Jiménez J., Martínez-Pérez D., Rey Biel J.
Comunicación Póster en ICOMS XX (Chile)

7. Electronic Intraoral Removable Device to treat Xerostonia: A long-term study
Martin-Granizo R., Maniegas Lozano L., Wolff A., Falahat F., Berguer A., Saliwell Team
Comunicación Oral en ICOMS XX (Chile)

8. Correlation Between Scintigraphy, Spect and Histopathologic Condilar Hyperplasia
Martin-Granizo R., García-Rielo JM., Maniegas Lozano L., Ortega L., Carreras JL.
Comunicación Oral en ICOMS XX (Chile)

9. Reliability of PET-SCAN for presurgical staging in Oral Cancer: A prospective Study
Lopez Davis A., Martin-Granizo R., Maniegas Lozano L., De Pedro Marina M.
Comunicación Oral en ICOMS XX (Chile)

10. Advanced tonsil SCC Treatment. A case report.
Moreno H., Gutiérrez. R, Rey J, García L, Ruiz J, Martínez D, Garrido L, Díaz G González F, Cenjor C. Fundación Jiménez Díaz Hospital. Madrid. Spain. Congreso ORL-HNS 2011 Barcelona: Congreso Europeo Otorrinolaringología. Póster con defensa oral.

HONORES Y DISTINCIONES

Dra. Dolores Martínez Pérez : Premio extraordinario de Licenciatura en Odontología UCM
PUNCIÓN ASPIRACION CON AGUJA FINA EN EL ESTUDIO DE TUMORES PAROTIDEOS. CORRELACIÓN CITO-HISTOLOGICA EN 157

PACIENTES. J Ruiz Jiménez, D Martínez Pérez, J Rey Biel, L Maniegas Lozano. 21º Congreso Nacional de Cirugía Maxilofacial. 8-10 Junio de 2011. Valladolid. PREMIO A LA MEJOR COMUNICACIÓN ORAL.



**CIRUGÍA ORTOPÉDICA Y
TRAUMATOLÓGICA**

PERSONAL

MEDICO JEFE DE SERVICIO

FERNANDEZ PAREDES, ENRIQUE

MEDICOS JEFES ASOCIADOS

CALVO CRESPO, EMILIO

FERRER LOEWINSOHN, ANTONIO

ALVAREZ GALOVICH, LUIS

LOPEZ OLIVA MUÑOZ, FELIPE

MEDICOS ADJUNTOS

PASCUAL TURBICA, MARIA ROSA

EDOUARD HERMOSO, FREDERICK

CIMAS HERNANDEZ, DAVID

BALLESTER QUINTANA, SANDRA

ALMARAZ GUNTIN, MIGUEL JORGE

SANDOVAL RODRIGUEZ, ENRIQUE

MORCILLO BARRENECHEA, DIANA MA

PIÑERA PARRILLA, ANGEL RAMON

GONZALEZ RUBIO, YOLANDA

SAEZ MARTINEZ, DAVID

VALDAZO ROJO, MARIA

FORURIA DE DIEGO, ANTONIO MARIA

SUAREZ ARIAS, LAURA

PAYO RODRIGUEZ, JORGE

DEL CURA VARAS, MARIA SOLEDAD

MEDICO RESIDENTES 1º

RUIZ ALMARZA, VIRGINIA

COBOS MORALES, JESUS

MEDICO RESIDENTES 2º

MASA GOMEZ, JUAN IGNACIO

MEDICO RESIDENTES 3º

RUMIN, TOMASZ ZBIGNIEW

MEDICO RESIDENTES 4º

GONZALEZ GARCIA, LUCIA

MEDICO RESIDENTES 5º

TABOADA VILLCA, JONATHAN

AUXILIARES SERV. MED

NIETO GARCIA, CARLOTA

MAROTO ABELLAN, LORENA

GALINDO MARTIN, MARTA

CHACON GALAZO, ELENA

APARICIO MORENO, ANA MARIA

D.U.E.

PEDREIRA MASSA, SUSANA

MORATA GALARZA, MIGUEL ANGEL

LOPEZ SAN ROMAN, BELEN

DURAN ALVAREZ, CARMEN

LICENCIADOS

NIETO LOPEZ, DANIEL

MORENO PALOMARES, FRANCISCO DE

LOPEZ CASERO QUIROS, RAFAEL

GARCIA ESTEO, FRANCISCO JAVIER

CARBALLO VAZQUEZ, FRANCISCO

OFICIALES ADMINISTRATIVOS

OTERO MARTIN, SOLEDAD

MORON GARCIA, PILAR

SECRETARIA DIRECCION

CONTRERAS CASTON, MARIA LUZ

**CIRUGÍA ORTOPÉDICA Y
TRAUMATOLÓGICA**

LABOR ASISTENCIAL

| HOSPITALIZACIÓN | | | CONSULTAS EXTERNAS | | | | |
|-----------------|----------------|-----------------|--------------------|---------|----------|--------|-----------|
| Altas | Estancia Media | Hospital De Día | Alta Resolución | Primera | Sucesiva | Total | Ratio S/P |
| 2.921 | 7,46 | | 220 | 30.336 | 53.579 | 84.135 | 1,75 |

| ACTIVIDAD QUIRÚRGICA | | |
|---------------------------|-----------------------------|-------|
| Intervenciones ingresadas | Intervenciones ambulatorias | Total |
| 3.212 | 2.633 | 5.845 |

| URGENCIAS | | |
|-------------------------|----------------------|-------|
| Urgencias no Ingresadas | Urgencias ingresadas | Total |
| 4.275 | 544 | 4.819 |

PATOLOGÍA DE LA COLUMNA

| HOSPITALIZACIÓN | | | CONSULTAS EXTERNAS | | | | |
|-----------------|----------------|-----------------|--------------------|---------|----------|-------|-----------|
| Altas | Estancia Media | Hospital De Día | Alta Resolución | Primera | Sucesiva | Total | Ratio S/P |
| 373 | 6,65 | | | 814 | 5.603 | 6.417 | 6,88 |

| ACTIVIDAD QUIRÚRGICA | | |
|---------------------------|-----------------------------|-------|
| Intervenciones ingresadas | Intervenciones ambulatorias | Total |
| 345 | 444 | 789 |

INVESTIGACIÓN BIOMÉDICA (trabajos en curso)

Estudio clínico y experimental del tratamiento de las fracturas de rótula con dos sistemas de fijación
Duración: 2011-2013
Investigadores: Lopez-Oliva F, Cimas D

Estudio comparativo de la operación de Latarjet realizada a cielo abierto y por artroscopia en el tratamiento de la inestabilidad de hombro
Duración: 2011-2013
Investigadores: Calvo E, Morcillo D, Bermejo G, Fontoira E, Foruria AM, Nasarre B, Fernández-Bravo A

Estudio retrospectivo mediante revisión de historias clínicas para evaluar los costes relacionados con fracturas osteoporóticas
Entidad financiadora: AMGEN
Duración: 2010-2011
Investigadores: Calvo E, González Y

Estudio PROA: "Estudio observacional prospectivo sobre la carga de fracturas de cadera en España"
Entidad financiadora: AMGEN
Duración: 2011-2012
Investigadores: Calvo E, González Y, Gómez Cobo J, Ruiz Almarza V

Estudio comparativo de cuatro métodos de tratamiento de las fracturas en tres y cuatro fragmentos de la extremidad proximal del húmero
Entidad financiadora: Johnson & Johnson
Duración: 2008-2014
Investigadores: E Calvo E, Foruria AM, Ruiz Almarza V
Instrumentación lumbar en pacientes osteoporóticos.

Estudio prospectivo utilizando tornillos canulados cementados
Duración: 2008-2014
Investigadores: Alvarez L, Piñera AR

PROYECCIÓN CIENTÍFICA

**CIRUGÍA ORTOPÉDICA Y
TRAUMATOLÓGICA**

PUBLICACIONES

| TÍTULO | AUTORES | TÍTULO PUBLICACIÓN |
|--|---|--|
| Non-displaced proximal humeral fractures: High incidence among outpatient treated osteoporotic fractures and severe impact on upper extremity function and patient subjective health perception. | Calvo E, Morcillo D, Foruria AM, Redondo-Santamaría E, Osorio-Picorne E, Caeiro JR, in representation of the "GEIOS-SECOT Outpatient Osteoporotic Fracture Study Group. | Non-displaced proximal humeral fractures: High incidence among outpatient treated osteoporotic fractures and severe impact on upper extremity function and patient subjective health perception. J Shoulder Elbow Surg 2011; 20: 795-801 |
| Improving subchondral bone integrity reduces progression of cartilage damage in experimental osteoarthritis preceded by osteoporosis. | Bellido M, Lugo L, Roman-Blas JA, Castañeda S, Calvo E, Largo R, Herrero-Beaumont G. | Improving subchondral bone integrity reduces progression of cartilage damage in experimental osteoarthritis preceded by osteoporosis. Osteoarthritis Cartilage. 2011 2011 Oct;19(10):1228-36. |
| The surgical treatment of periprosthetic elbow fractures around the ulnar stem following semiconstrained total elbow arthroplasty. | Foruria AM, Sanchez-Sotelo J, Oh LS, Adams RA, Morrey BF. | The surgical treatment of periprosthetic elbow fractures around the ulnar stem following semiconstrained total elbow arthroplasty. J Bone Joint Surg Am. 2011 Aug 3;93(15):1399-407.PubMed [citation] PMID: 21915545 |
| The pattern of the fracture and displacement of the fragments predict the outcome in proximal humeral fractures. | Foruria AM, de Gracia MM, Larson DR, Munuera L, Sanchez-Sotelo J. | The pattern of the fracture and displacement of the fragments predict the outcome in proximal humeral fractures. J Bone Joint Surg Br. 2011 Mar;93(3):378-86. PubMed PMID: 21357961. |
| The correlation between pain, catastrophizing and disability in subacute and chronic low back pain. A study in the routine clinical practice of the Spanish | Kovacs FM, Seco J, Royuela A, Peña A, Muriel A, and The Spanish Back Pain Research Network. | The correlation between pain, catastrophizing and disability in subacute and chronic low back pain. A study in the routine clinical practice of the Spanish National Health Service. Spine (Phila Pa 1976). 2011;36(4):339-45. |
| Spanish Back Pain Research Network. Modic changes and associated features in Southern European chronic low back pain patients. | Arana E, Kovacs FM, Royuela A, Estremera A, Asenjo B, Sarasibar H, Amengual G, Galarraga I, Alonso A, Casillas C, Muriel A, Montoya J, Ordóñez C, Martínez C, Zamora J, Campillo C, Abaira V. | Spanish Back Pain Research Network. Modic changes and associated features in Southern European chronic low back pain patients. Spine J. 2011 May; 11 (5): 402-11. |
| Biomechanical, histological and histomorphometric analyses of calcium phosphate cement compared to PMMA for vertebral augmentation in a validated animal model. | Alvarez L, Perez-Higueras A, Altonaga JR, Gonzalo JM, Mariñoso ML, Carrascal MT. | Biomechanical, histological and histomorphometric analyses of calcium phosphate cement compared to PMMA for vertebral augmentation in a validated animal model. Eur Spine J; 2011 20 (3):376-382 |

**CIRUGÍA ORTOPÉDICA Y
TRAUMATOLÓGICA**

| TÍTULO | AUTORES | TÍTULO PUBLICACIÓN |
|---|---|--|
| Instrumented lumbar arthrodesis in elderly patients: Prospective study using cannulated cemented pedicle screw instrumentation. | Piñera AR, Duran C; Lopez B; Saez I, Correia E, Alvarez L. | Instrumented lumbar arthrodesis in elderly patients: Prospective study using cannulated cemented pedicle screw instrumentation. Eur Spine J (2011) 20 (3): 408-14. |
| Yet another reason for improving approval and surveillance processes for health technologies. | Kovacs FM, Olabe J, Urrutia G, Zamora J, Bago J, Galovich LA. | Yet another reason for improving approval and surveillance processes for health technologies. The Spine Journal 11 (2011) 800–805. |

PONENCIAS

| TÍTULO | AUTORES | EVENTO |
|--|--|--|
| Cirugía de revisión en el fracaso de las roturas del manguito rotador | Calvo E, Morcillo D, Foruria AM. | XI Congreso de la Sociedad Española de Cirugía del Hombro y del Codo (SECHC). Valencia. Marzo 2011 |
| Plicatura pancasular artroscópica en el tratamiento de la inestabilidad multidireccional de hombro | Calvo E, Morcillo D, Foruria AM | XI Congreso de la Sociedad Española de Cirugía del Hombro y del Codo (SECHC). Valencia. Marzo 2011 |
| Fracaso postoperatorio en la inestabilidad de hombro: ¿Revisión artroscópica? | Morcillo D, Calvo E, Foruria AM | XI Congreso de la Sociedad Española de Cirugía del Hombro y del Codo (SECHC). Valencia. Marzo 2011 |
| Radiographic Survival in Total Shoulder Arthroplasty. | Tyler J Fox, Antonio M Foruria, Brian J Klika, Jhon W Sperling, Cathy D Schleck, Robert H Cofield. | ASES open meeting (American Shoulder and Elbow Surgeons). 19 de Febrero de 2011. San Diego, California, EEUU. |
| Clinical meaning of unexpected intraoperative positive cultures in shoulder arthroplasty revision. | AM Foruria, TJ Fox, JW Sperling, RH Cofield. | 25 th Congress of the European Society for Surgery of the shoulder and the elbow (ESSSE). Lyon, France, September 14 th 17 th 2011. |
| Heterotopic Ossification After Elbow Fractures and Fracture-Dislocations of the Radius and Ulna. | AM Foruria, J Sanchez-Sotelo, S Augustin, BF Morrey. | Congreso Anual de la AAOS 2011 (American Academy of Orthopedic Surgeons). Del 15 al 19 de Febrero de 2011. San Diego, California, EEUU. |

**CIRUGÍA ORTOPÉDICA Y
TRAUMATOLÓGICA**

| TÍTULO | AUTORES | EVENTO |
|---|--|--|
| Proximal Humerus Fractures Treated Conservatively Settle During Fracture Healing. | Foruria AM, Martí M, Larson DR, Sanchez-Sotelo J. | 25 th Congress of the European Society for Surgery of the shoulder and the elbow (ESSSE). Lyon, France, September 14 th 17 th 2011. |
| Heterotopic Ossification After Surgery for Fractures and Fracture-Dislocations Involving the Proximal Radius or Ulna. | AM Foruria, S Augustin, BF Morrey, J Sánchez-Sotelo. | 25 th Congress of the European Society for Surgery of the shoulder and the elbow (ESSSE). Lyon, France, September 14 th 17 th 2011. |
| Arthroscopic revision of failed rotator cuff repair: clinical outcome and prognostic factors. | E Calvo, D Morcillo, AM Foruria. | 25 th Congress of the European Society for Surgery of the shoulder and the elbow (ESSSE). Lyon, France, September 14 th 17 th 2011. |
| Arthroscopic anchor assisted pancapsula plication for multidirectional shoulder instability. | E Calvo, D Cimas, AM Foruria, D Morcillo | 25 th Congress of the European Society for Surgery of the shoulder and the elbow (ESSSE). Lyon, France, September 14 th 17 th 2011. |
| Utilización de recursos médicos durante el año posterior a la fractura osteoporótica | Sicras A, Calvo E, Larrainzar R, Sorio S y Marín M. | <i>48 Congreso de la Sociedad Española de Cirugía Ortopédica y Traumatología (SECOT). Oviedo. Septiembre 2011 Rev Esp Cir Ortop Traumatol 2011; 55 (Especial Congreso).</i> |
| Spotlight on Upper Limb: Open Shoulder, Elbow, Wrist and Sports Injuries. Spotlight on Top Orthopaedic Procedures in Sports Medicine. | CALVO E. | 8th Biennial International Society of Arthroscopy Knee and Orthopedic Surgery (ISAKOS) Congress Pre-Course Rio de Janeiro (Brasil). Mayo 2011 |
| Clasificación e indicación quirúrgica de las luxaciones acromioclaviculares. | Calvo E. | Cuadernos de Artroscopia 2011; 18 (Supl 1): 17 |
| Aplicaciones de la artroscopia en las fracturas de hombro | CALVO E. | Curso Teórico-Práctico en Traumatología y Cirugía Ortopédica. Anatomía y Cirugía del Hombro. Facultad de Medicina de Albacete, Complejo Universitario Hospitalario de Albacete. Universidad de Castilla la Mancha. Albacete. Noviembre 2011. |

**CIRUGÍA ORTOPÉDICA Y
TRAUMATOLÓGICA**

| TÍTULO | AUTORES | EVENTO |
|---|----------|--|
| Causas de fracaso en la reparación artroscópica de la inestabilidad anterior del hombro. I Foro de Cirugía Ortopédica y Traumatología Avanzada. Hombro. | CALVO E. | Facultad de Medicina, Universidad San Pablo CEU. Madrid. Octubre 2011. |
| Inestabilidad glenohumeral compleja: Defectos capsulares y óseos en la glena. | CALVO E. | II Curso Internacional de Artroscopia de Hombro Stryker. Facultad de |
| Omartrosis primaria de hombro. Mesa redonda: Artroplastias de hombro: ¿cómo?, ¿cuándo? y ¿qué?. | Calvo E. | Temas oficiales: 48 Congreso de la Sociedad Española de Cirugía Ortopédica y Traumatología. Oviedo. Septiembre 2011. |
| Latarjet artroscópico. Curso práctico avanzado de rodilla y hombro. Cursos de Formación en Anatomía y Cirugía Artroscópica. | Calvo E. | Asociación Española de Artroscopia (AEA). Facultad de Medicina. Universidad de Valladolid. Valladolid. Julio 2011. |
| Inestabilidad escápulo-humeral: ¿Cuáles deben tratarse por artroscopia y cómo?. Curso práctico avanzado de artroscopia de hombro. Cursos de Formación en Anatomía y Cirugía Artroscópica. Asociación Española da Artroscopia (AEA). | Calvo E. | Facultad de Medicina. Universidad de Málaga. Málaga. Julio 2011. |
| Solución de problemas en fracturas osteoporóticas del hombro: Una aproximación práctica. Curso de anatomía quirúrgica del hombro. | Calvo E. | Universidad Complutense de Madrid. Madrid. Junio 2011. |
| Tratamiento de las lesiones PASTA. 3ª Mesa redonda: Roturas parciales del manguito rotador. Artroscopia de Hombro Barcelona. | Calvo E. | Barcelona. Junio 2011 |
| Live surgery: Cuff patch (Jan Luzinger). Anney Live Surgery International Advanced Course Live Surgery Moderador. | Calvo E. | Junio 2011 |

**CIRUGÍA ORTOPÉDICA Y
TRAUMATOLÓGICA**

| TÍTULO | AUTORES | EVENTO |
|--|---|---|
| Live Surgery: 4 cases: Arthro AC Joint stabilization (J Bahurel), Open arthro Latissimus Dorsi transfer (L Lafosse, L Seebauer) | Calvo E. Chairman: E Calvo, H Sugaya | Anney Live Surgery International Advanced Course Live Surgery Moderador. Junio 2011 |
| Arthroscopic Latarjet. | Calvo E. | 8th Biennial ISAKOS Congress. Rio de Janeiro (Brasil). Mayo 2011. |
| Anatomic Total Shoulder Replacement. Spotlight on Upper limb: Open Shoulder, Elbow, Wrist and Sports Injuries. Spotlight on Top Orthopaedic Procedures in Sports Medicine. | Calvo E. | 8th Biennial ISAKOS Congress. Rio de Janeiro (Brasil). Mayo 2011. Santa Cruz de Tenerife, España. Mayo 2011 |
| Mesa redonda VI. Recidiva del hombro inestable tras reparación artroscópica. Moderador. | Calvo E. | XXIX Congreso de la Asociación Española de Artroscopia Santa Criu de Tenerife, España. Mayo 2011 |
| Arthroscopic Latarjet Shoulder Stabilization. IMUKA 2011. Current Concepts in Orthopaedic Pathology. | Calvo E. | Maastricht, Holanda. April 2011 |
| Posterior instability. Challenges and new trends in shoulder reconstruction. | Calvo E. | Barcelona. April 2011 |
| 1ª Mesa de Expertos a debate: "Roturas parciales del manguito" | Calvo E. | Shoulder Expert Forum 2011. Valencia. Abril 2011 |
| Latarjet artroscópico. Videomesa de expertos: Técnicas | Calvo E. | Shoulder Expert Forum 2011. Valencia. Abril 2011. |

**CIRUGÍA ORTOPÉDICA Y
TRAUMATOLÓGICA**

| TÍTULO | AUTORES | EVENTO |
|--|-------------|--|
| 2ª Mesa de Expertos a debate: "Lesiones de hombro en el deportista" | Calvo E. | Shoulder Expert Forum 2011. Valencia. Abril 2011. |
| 3ª Mesa de Actualización: Inestabilidad glenohumeral. | Calvo E. | Shoulder Expert Forum 2011. Valencia. Abril 2011. |
| 1ª Mesa Redonda: Glenoides e inestabilidad de hombro. Soluciones | Calvo E. | XI Congreso de la Sociedad Española de Cirugía del Hombro y del Codo (SECHC). Valencia. Marzo 2011 |
| 2nd Valladolid Shoulder Surgery Course. Factores de riesgo en el fracaso del tratamiento de las luxaciones recidivantes de hombro. | Calvo E. | Valladolid. Enero 2011 |
| Ponencia: "Patología ósea traumática del hombro. Y después del diagnóstico ¿qué?". | Foruria AM. | XIII Jornadas de la Sociedad Española de Radiología Musculo-esquelética SERME. IV Curso de Miembro Superior. Mallorca, 10 de Febrero de 2011 |
| 1ª Mesa Redonda: Glenoides e inestabilidad de hombro. Soluciones | Calvo E. | XI Congreso de la Sociedad Española de Cirugía del Hombro y del Codo (SECHC). Valencia. Marzo 2011 |
| Monitor de Cirugía Artroscópica y Artroplastia de codo en cadáver y ponente de Casos Clínicos. | Foruria AM. | I Foro de Cirugía Ortopédica y Traumatología Avanzada de codo. Facultad de Medicina de la Universidad San Pablo Ceu. Hospital Infanta Leonor. Madrid, 9 y 10 de Junio de 2011. |
| Mesa Patología de Codo. Ponencia "Complicaciones de la Cirugía de Codo: Rigidez". 18 de Junio de 2011. | Foruria AM. | XX Congreso de la Sociedad Castellano Manchega de Cirugía Ortopédica y Traumatología. |

**CIRUGÍA ORTOPÉDICA Y
TRAUMATOLÓGICA**

| TÍTULO | AUTORES | EVENTO |
|--|-------------|--|
| Stryker Training and Education Shoulder and Elbow Dissection course. Faculty member. Tratamiento de las fracturas de humero proximal. Introducción a las fracturas del codo. Instructor en técnica quirúrgica de cirugía de codo en cadáver. | Foruria AM. | Kiel, Alemania. 27-28 de Junio de 2011 |
| Tengo una fractura de cabeza radial. Y ahora qué?. Tratamiento conservador de la fracturas de cabeza radial. Resultados. | Foruria AM. | Curso de la Sociedad Española de Cirugía del hombro y el codo en el 48 Congreso SECOT de Septiembre de 2011. Oviedo. |
| Curso Teórico-Práctico sobre Artroplastia de Codo en Cadáver. Ponencia: Fracturas periprotésicas en prótesis de codo. Instructor de Técnica quirúrgica de prótesis de codo primaria en cadáver. | Foruria AM. | Alicante, 25 de Noviembre de 2011 |

COMUNICACIONES

| TÍTULO | AUTORES | TIPO EVENTO |
|--|---|--|
| "Valor pronóstico de la prueba de esfuerzo en la población anciana" | Cortes M., Gaebelt HP., De La Cruz E., Navas MA., Iborra C., Rabago RM, Orejas M., Rey M., Farré J. | Congreso de las Enfermedades Cardiovasculares. Sociedad Española de Cardiología – Maspalomas (Gran Canaria) Octubre 2011 |
| "Prognostic value of exercise stress testing in elderly patients" | Cortes M., Gaebelt HP., De La Cruz E., Navas MA., Iborra C., Rabago RM., Hernández JJ., Orejas M., Rey M., Farré J. | ESC Congress, París. Agosto 2011 |
| Punción transeptal en pacientes con dispositivos implantables: trucos y recomendaciones. | Rubio JM, del Castillo S, Benezet-Mazuecos J, Macía E, Quiñones MA, Ramírez P, Pérez PP, Farré J. | X Reunión de la Sección de Electrofisiología y Arritmias de la SEC. Sevilla. Abril 2011. |
| Prevalence of syncope with a neuromediated profile in patients with the Brugada syndrome and relatio | Rubio JM, Sánchez-Borque P, Gaebelt HP, del Castillo S, Benezet-Mazuecos J, Macía E, Quiñones MA, Pérez PP, de la Vieja J, Farré J. | XXXIII Congress of the European Society of Cardiology. Paris. Agosto 2011. |

**CIRUGÍA ORTOPÉDICA Y
TRAUMATOLÓGICA**

| TÍTULO | AUTORES | TIPO EVENTO |
|--|--|---|
| Impact of the new 2010 Task Force Criteria in the diagnosis of arrhythmogenic right ventricular dysp | Rubio JM, Benezet-Mazuecos J, del Castillo S, Macía E, Quiñones MA, Pérez PP, Ramírez P, de la Vieja J, Farré J. | XXXIII Congress of the European Society of Cardiology. Paris. Agosto 2011. |
| Ablación mediante radiofrecuencia de vías accesorias anteroseptales peri His desde seno aórtico no | Rubio JM, del Castillo S, Benezet-Mazuecos J, Quiñones MA, Macía E, de la Vieja JJ, Iglesias JA, Farré J. | SEC 11 Congreso de la Sociedad Española de Cardiología. Las Palmas. Octubre 2011. |
| Papel del microRNA-133a en la regulación de angiotensinógeno en la miocardiopatía diabética experime | Ramírez E, Ares-Carrasco S, Bragado R, Picatoste B, Caro A, Lorenzo González O, Tuñón J. | SEC 2011 |
| La sitagliptina reduce la fibrosis e hipertrofia cardiaca asociada a diabetes tipo-2 experimental | Picatoste B, Ares-Carrasco S, Ramírez E, Caro A, Iborra C, Tuñón J, Lorenzo González Ó. | SEC 2011 |
| "Relación entre BNP, función sistólica y presiones de llenado en el infarto agudo de miocardio somet | Hernández JJ, Navas MA, López A, Cortés M, Orejas M, Iborra C, Rey M, Farré J. | Congreso SEC 2011. |
| "Actividad mecánica auricular izquierda valorada mediante Doppler tisular y recurrencia precoz de fi | López A, Navas MA, Hernández JJ, Cortés M, Iborra C, Rábago R, Rey M, Farré J. | Congreso SEC 2011 |
| Comparación en cuanto a incidencia de trombosis muy tardía (1-2 años) entre stents fármaco-activos d | Martín Reyes R, Franco J, Piñero A, Sánchez P, Navarro F, Benezet Mazuecos J, Farré J. | Congreso Español de Cardiología 2011 |
| Prevención del espasmo radial mediante la utilización de sedo-analgésia. Estudio prospectivo aleator | Martín Reyes R, Franco J, Piñero A, Sánchez P, Navarro F, Alonso A, Serrano C, Farré J. | Congreso Español de Cardiología 2011 |
| Pericardiotomía percutánea: una opción eficaz y segura en derrames neoplásicos 975. | Sánchez P, Franco J, Navarro F, Piñero A, Martín Reyes R, Serrano C, Alonso A, Farré J. | Congreso Español de Cardiología 2011. |

**CIRUGÍA ORTOPÉDICA Y
TRAUMATOLÓGICA**

| TÍTULO | AUTORES | TIPO EVENTO |
|--|--|-------------|
| Sitagliptin reduces myocardial fibrosis and hypertrophy and enhances PPAR-delta activation in experi | Picatoste B, Ares-Carrasco S., Ramirez E., Caro A, Iborra C., Tuñón J., Lorenzo O. | ESC 2011 |

LIBROS

| TÍTULO | TÍTULO DEL LIBRO | AUTORES |
|---|--|--|
| Valoración clínica y diagnóstico por imagen de la rodilla. En: Cirugía Ortopédica y Traumatología de la rodilla, estado actual. | Valoración clínica y diagnóstico por imagen de la rodilla. En: Cirugía Ortopédica y Traumatología de la rodilla, estado actual. Rodríguez Merchán. Panamericana 2011. | Cimas D, Gómez Barrena E. |
| Latarjet artroscópico: Indicaciones y técnica quirúrgica. En Artroscopia del hombro. Indicaciones y técnicas quirúrgicas. | Latarjet artroscópico: Indicaciones y técnica quirúrgica. En Artroscopia del hombro. Indicaciones y técnicas quirúrgicas. Eduardo Sánchez Alepuz Ed. Graphimage-Graffor. Valencia 2011. pp 259-263. ISBN: 978-84/691-7338-1. | Calvo E, Morcillo D. |
| Year Book of Hand and Upper limb Surgery 2011. Contributing Editor. | Year Book of Hand and Upper limb Surgery 2011. Contributing Editor. Elsevier, Mosby, 2011. | Jeffrey Yao and Scott P. Steinmann. Antonio M Foruria, |
| Rotator cuff repair (PASTA). | Rotator cuff repair (PASTA). En Anecy Arthroscopic Arthroplasty Shoulder Academy. ALPS Surgery Institute Ed., Anecy, France 2011. | Calvo E. |
| Bankart repair. | Bankart repair. En Anecy Arthroscopic Arthroplasty Shoulder Academy. ALPS Surgery Institute Ed. Anecy, France 2011. | Calvo E. |
| Arthroscopic suprascapular nerve release. En Anecy Live Surgery International Shoulder Advanced Course. | Arthroscopic suprascapular nerve release. En Anecy Live Surgery International Shoulder Advanced Course. ALPS Surgery Institute Ed. Anecy, France 2011. | Calvo E |
| Sutura del subescapular. En Atlas de Técnicas Artroscópicas. | Sutura del subescapular. En Atlas de Técnicas Artroscópicas. Forriol F Ed. Sociedad Española de Cirugía Ortopédica y Traumatología (SECOT) y Asociación Española de Artroscopia (AEA). Momento Médico SRL, Salerno Italia, 2011. | Calvo E. |

**CIRUGÍA ORTOPÉDICA Y
TRAUMATOLÓGICA**

| TÍTULO | TÍTULO DEL LIBRO | AUTORES |
|--|--|-----------------------------------|
| Artrolisis artroscópica. En Atlas de Técnicas Artroscópicas. | Artrolisis artroscópica. En Atlas de Técnicas Artroscópicas. Forriol F Ed. Sociedad Española de Cirugía Ortopédica y Traumatología (SECOT) y Asociación Española de Artroscopia (AEA). Momento Médico SRL, Salerno Italia, 2011. | Calvo E. |
| Arthroscopic management of elbow instability. Distal humerus Malunion. | Arthroscopic management of elbow instability. Distal humerus Malunion. Atlas of arthroscopic techniques Volume 5. Momento Médico 2011. | Coordinator Dr Francisco Forriol. |
| Empleo de sustitutos óseos en el tratamiento de la fractura de extremidad distal de radio osteoporótica. En Tratamiento Multidisciplinar de la Fractura de la Extremidad Proximal del Húmero y de la Fractura de la Extremidad Distal de Radio. | Empleo de sustitutos óseos en el tratamiento de la fractura de extremidad distal de radio osteoporótica. En Tratamiento Multidisciplinar de la Fractura de la Extremidad Proximal del Húmero y de la Fractura de la Extremidad Distal de Radio. Grupo de Estudio e Investigación en Osteoporosis de la Sociedad Española de Cirugía Ortopédica y Traumatología (GEIOS) de la SECOT Ed. Madrid 2011 (en prensa). | Edouard F, Calvo E. |
| Tratamiento de la fractura de la extremidad proximal de húmero osteoporótica. Empleo de sustitutos óseos en el tratamiento de la fractura de extremidad proximal de húmero osteoporótica. En Tratamiento Multidisciplinar de la Fractura de la Extremidad Proximal del Húmero y de la Fractura de la Extremidad Distal de Radio. | Tratamiento de la fractura de la extremidad proximal de húmero osteoporótica. Empleo de sustitutos óseos en el tratamiento de la fractura de extremidad proximal de húmero osteoporótica. En Tratamiento Multidisciplinar de la Fractura de la Extremidad Proximal del Húmero y de la Fractura de la Extremidad Distal de Radio. Grupo de Estudio e Investigación en Osteoporosis de la Sociedad Española de Cirugía Ortopédica y Traumatología (GEIOS) de la SECOT Ed. Madrid 2011 (en prensa). | Morcillo D, Calvo E. |
| Tratamiento de la fractura de la extremidad proximal de húmero osteoporótica. Técnicas mínimamente invasivas. En Tratamiento Multidisciplinar de la Fractura de la Extremidad Proximal del Húmero y de la Fractura de la Extremidad Distal de Radio. | Tratamiento de la fractura de la extremidad proximal de húmero osteoporótica. Técnicas mínimamente invasivas. En Tratamiento Multidisciplinar de la Fractura de la Extremidad Proximal del Húmero y de la Fractura de la Extremidad Distal de Radio. Grupo de Estudio e Investigación en Osteoporosis de la Sociedad Española de Cirugía Ortopédica y Traumatología (GEIOS) de la SECOT Ed. Madrid 2011 (en prensa). | Calvo E, Foruria AM. |



CIRUGÍA ORTOPÉDICA Y TRAUMATOLÓGICA

TESIS DIRIGIDAS

| TÍTULO | DOCTORANDO | DESCRIPCIÓN |
|---|---------------|--|
| "Valoración clínica, por la imagen y biomecánica de 20 pacientes intervenidos con artrodesis de tobillo". | Adela Fuentes | Director: Felipe López-Oliva Muñoz Univerdidad Autonoma de Madrid. Departamento de Cirugía. Junio 2011 |

HONORES Y DISTINCIONES

E. Calvo

- Acreditado como profesor universitario en la figura de PROFESOR TITULAR por el Comité de Ciencias de la Salud del Programa de Evaluación del Profesorado de la Agencia Nacional de Evaluación de la Calidad y Acreditación (ANECA). Dirección General de Universidades. Ministerio de Educación y Ciencia.
- Member of the Upper Extremity Committee, International Society of Arthroscopy, Knee Surgery and Orthopedc Sports Medicina (ISAKOS) (2011-2015).
- Member of the Programme Committee, European Society of Surgery of Shoulder and Elbow (ESSSE-SECEC), 2011-2013.
- Miembro de la Comisión de Concepto de la Especialidad. Plan Director De Cirugía Ortopédica y Traumatología 2011-2015. Consejería de Sanidad y Consumo. Comunidad De Madrid. 2011-15
- Nombrado ECorresponding Member a propuesta del Executive Committee de la American Shoulder and Elbow Surgeons (ASES)



CIRUGÍA PEDIÁTRICA

PERSONAL

MEDICO JEFE ASOCIADO
PEREZ TEJERIZO, GLORIA

MEDICO ADJUNTO
AGUADO RONCERO, PABLO

LABOR ASISTENCIAL

| HOSPITALIZACIÓN | | | CONSULTAS EXTERNAS | | | | |
|-----------------|----------------|-----------------|--------------------|---------|----------|-------|-----------|
| Altas | Estancia Media | Hospital De Día | Alta Resolución | Primera | Sucesiva | Total | Ratio S/P |
| 140 | 2,27 | | 44 | 832 | 1.775 | 2.651 | 2,03 |

| ACTIVIDAD QUIRÚRGICA | | |
|---------------------------|-----------------------------|-------|
| Intervenciones ingresadas | Intervenciones ambulatorias | Total |
| 311 | 196 | 507 |

| URGENCIAS | | |
|-------------------------|----------------------|-------|
| Urgencias no Ingresadas | Urgencias ingresadas | Total |
| 19 | 1 | 20 |



PERSONAL

MEDICO JEFE DE SERVICIO
CABALLERO DIAZ, OSCAR

D.U.E.
MERTINEZ BURGAZ, CARMEN

MEDICOS ADJUNTOS
CARCAMO HERMOSO, CARMEN
PEREZ DE LA FUENTE, MARIA TERESA
GARCIA PARDO, MARIA LOURDES

AUXILIAR ADMINISTRATIVO
SANZ SANZ, PILAR

LABOR ASISTENCIAL

| HOSPITALIZACIÓN | | | CONSULTAS EXTERNAS | | | | |
|-----------------|----------------|-----------------|--------------------|---------|----------|-------|-----------|
| Altas | Estancia Media | Hospital De Día | Alta Resolución | Primera | Sucesiva | Total | Ratio S/P |
| 190 | 4,99 | | 68 | 1.053 | 2.201 | 3.322 | 1,96 |

| ACTIVIDAD QUIRÚRGICA | | |
|---------------------------|---------------------------|-------|
| Intervenciones Ingresadas | Intervenciones ambulantes | Total |
| 257 | 439 | 696 |

PROYECCIÓN CIENTÍFICA

CURSOS

| CURSO | ASISTENTE | LUGAR |
|--|--------------------|---|
| Curso teórico-práctico de cirugía de los nervios periféricos y del plexo braquial. | Dra. García Pardo. | Sociedad Española de Neurocirugía y World Federation of Neurosurgical Societes. Noviembre 2011. |

CONGRESOS

| CONGRESO | ASISTENTE | LUGAR |
|---|----------------|---|
| Avances científicos en el diagnóstico y tratamiento de los hemangiomas infantiles y de las malformaciones vasculares. | Dr. Caballero. | III Reunión de la Sociedad Española de Anomalías Vasculares. Madrid, Septiembre 2011. |

CIRUGÍA TORÁCICA

PERSONAL

JEFE DE DEPARTAMENTO

MUGURUZA TRUEBA, IGNACIO

MEDICO RESIDENTE 2º

RICO MARTINEZ, LISETTE MERCEDES

MEDICO JEFE DE SERVICIO

ZAPATERO GAVIRIA, JOSE JULIO

MEDICO RESIDENTE 3º

RODRIGUEZ MARTIN, PEDRO

MEDICOS ADJUNTOS

FERNANDEZ GOMEZ ESCOLAR, PABLO

KARAGOUNIS, APOSTOLOS PAUL

MÉDICO RESEDENTE 4º

VICENTE ANTUNES, SARA ISABEL

LABOR ASISTENCIAL

| HOSPITALIZACIÓN | | | CONSULTAS EXTERNAS | | | | |
|-----------------|----------------|-----------------|--------------------|---------|----------|-------|-----------|
| Altas | Estancia Media | Hospital De Día | Alta Resolución | Primera | Sucesiva | Total | Ratio S/P |
| 244 | 4,93 | | | 360 | 882 | 1.242 | 2,45 |

| ACTIVIDAD QUIRÚRGICA | | |
|---------------------------|---------------------------|-------|
| Intervenciones Ingresadas | Intervenciones Ambulantes | Total |
| 228 | | 228 |

| URGENCIAS | | |
|-------------------------|----------------------|-------|
| Urgencias no Ingresadas | Urgencias ingresadas | Total |
| 10 | 10 | 20 |

INVESTIGACIÓN BIOMÉDICA

FIS 2011, subprograma de proyectos de investigación en salud (AES 2011) con dedicación única y número de expediente PI11/01572..

Título: Monitorización de la respuesta al tratamiento mediante determinación de células tumorales circulantes en pacientes con cáncer de pulmón no microcitico estadio III. Solicitado por la Fundación Investigación Biomédica Ramón y Cajal.

Investigador principal: Pilar Garrido López

Investigadores colaboradores: Ignacio Muguruza Trueba, Ainara Soria Rivas, Eugenia Olmedo García, María López García, Carmen Vallejo Ocaña, Julie Earl, Rosa Morera López

Plataforma de Biobanco Pulmonar del CIBER de enfermedades respiratorias. IP: Dr. Peces-Barba, G. Investigadores colaboradores Cirugía Torácica: Dr. I. Muguruza Trueba, Dr. J. Zapatero Gaviria

Detección en los tumores pulmonares neuroendocrinos mediante análogos de somatostatina de receptores péptidos parenquimatosos y ganglionares para mejorar su diagnóstico y tratamiento. Estudio Multicéntrico Español de los Tumores Pulmonares Neuroendocrinos de la Sociedad Española de Neumología y Cirugía Torácica (EMETNE-SEPAR). SEPAR. 2011. IP: Mariano García Yuste Investigadores FJD: Dr. I. Muguruza Trueba, Dr. J. Zapatero Gaviria

LABOR DOCENTE PROGRAMADA
(en la FJD o en la Facultad de Medicina de la UAM)

| TÍTULO | DESCRIPCIÓN | AUTORES | ORGANIZADOR | LUGAR |
|---|--|---|--|------------------------------------|
| Primer curso teórico práctico "avances en patología pleural". | Primer curso teórico práctico "avances en patología pleural" | Ignacio Muguruza Trueba. | 28 de noviembre al 1 de diciembre de 2011. Ilustre colegio oficial de médicos de Madrid. | Madrid |
| Dr. Jose Zapatero Gaviria | | Profesor Asociado Universidad Autónoma Madrid | Dr. Jose Zapatero Gaviria | Servicio Cirugía Torácica (inscto) |
| Dr. Pablo Fernández Gómez Escolar | | Tutor Residentes Servicio Cirugía Torácica | Dr. Pablo Fernández Gómez Escolar | Servicio Cirugía Torácica (inscto) |
| Comision Nacional Cirugía Torácica | | Ignacio Muguruza Trueba | Ministerio Sanidad | Servicio Cirugía Torácica (inscto) |

PROYECCIÓN CIENTÍFICA

PUBLICACIONES

| TÍTULO | AUTORES | TÍTULO ABREVIADO |
|---|---|--|
| Tratamiento del cáncer de pulmón con invasión de la pared torácica. Arch Bronconeumol. 2011;47(Supl 1):27-32 | Ignacio Muguruza Trueba; José Luis Aranda; Mariano García-Yuste. | Tratamiento del cáncer de pulmón con invasión de la pared torácica. |
| Multidisciplinary approach in stage III non-small-cell lung cancer: standard of care and open questions Clinical & translational oncology, ISSN 1699-048X, Vol. 13, N° 9, 2011, págs. 629-635 | Carmen Vallejo Ocaña, M. P. Garrido López, Ignacio Muguruza Trueba. | Multidisciplinary approach in stage III non-small-cell lung cancer: standard of care and open question |

PONENCIAS

| TÍTULO | AUTORES | EVENTO |
|--------|---------|--------|
|--------|---------|--------|

CIRUGÍA TORÁCICA

| | | |
|---|--|--|
| Manejo del Derrame pleural | Pedro Juan Rodriguez Martín, Jose Julio Zapatero gaviria | Sesión Interdisciplinaria para Medicos Internistas de la Fundación Jiménez Díaz |
| Congreso Neumomadrid 2011. | Dr. José Zapatero Gaviria | CONGRESO SOCIEDAD MADRILEÑA DE NEUMOLOGIA Y CIRUGIA TORACICA. Moderador comunicaciones orales cirugía torácica |
| Congreso Sociedad Española de cirugía torácica. Moderador mesa redonda trasplante. | Dr. José Zapatero Gaviria | CONGRESO SOCIEDAD ESPAÑOLA DE CIRUGIA TORACICA. SEPAR. |
| Diagnóstico y tratamiento de os nódulos pulmonares solitarios. Técnicas de resección. | Ignacio Muguruza Trueba | 44 Congreso la Sociedad Española de neumología y Cirugía Torácica. Oviedo 2011. |
| El tutor de residentes. Críticas al modelo actual de formación y tutorización. | Ignacio Muguruza Trueba | Segundo Congreso Nacional de la Sociedad Española de Cirugía Torácica. Alicante 2011. |
| Proyecto de Troncalidad. Moderación sesión. | Ignacio Muguruza Trueba | I Curso de Tutores MIR de CIRUGIA TORACICA |
| Moderación Sesión Conjunta Areas SEPAR | Ignacio Muguruza Trueba | Reunión Conjunta Areas Cirugía Torácica y Oncología. Córdoba Febrero 2011 |
| Sesión comunicaciones orales. Oncología Torácica | Ignacio Muguruza Trueba | Congreso Nacional SEPAR. |

COMUNICACIONES

| TÍTULO | AUTORES | TIPO EVENTO |
|--|---|--|
| Mediastinitis Descendente Necrotizante VAST vs Toracotmía | Pedro Juan Rodriguez Martin, Sara Isabel Vicente Antunes, Paul Karagounis, Pablo Fernández Gómez-Escolar, Ignacio Muguruza Trueba, Jose Julio Zapatero gaviria | Sociedad Española de Cirujanos Torácicos |
| Hernia Pulmonar tras neumonectomía por hipoplasia Pulmonar | Pedro Juan Rodriguez Martin, Sara Isabel Vicente Antunes, Lisette Rico Martínez, Paul Karagounis, Pablo Fernández Gómez-Escolar, Ignacio Muguruza Trueba, Jose Julio Zapatero | NeumoMadrid 2010 |

CIRUGÍA TORÁCICA

| TÍTULO | AUTORES | TIPO EVENTO |
|--|---|--------------------------------------|
| | gaviria | |
| Quieste pleuropericardico bilateral gigante | Sara Isabel VicentPedro Juan Rodriguez Martin,, Lisette Rico Martínez, Paul Karagounis, Pablo Fernández Gómez-Escolar, Ignacio Muguruza Trueba, Jose Julio Zapatero gaviria | Sociedad Española de Crugía Torácica |
| Enfermedad de Castleman, Una patología a considerar en el diagnóstico diferecial de masa intratoráci | Sara Isabel Vicente,Pedro Juan Rodriguez Martin,, Lisette Rico Martínez, Paul Karagounis, Pablo Fernández Gómez-Escolar, Ignacio Muguruza Trueba, Jose Julio Zapatero Gaviria | NeumoMadrid |
| La importancia de la videotoracosopia en la Mediastinitis Descendente Necrotizante | Pedro Juan Rodriguez Martin, Sara Isabel Vicente Antunes, Paul Karagounis, Pablo Fernández Gómez-Escolar, Ignacio Muguruza Trueba, Jose Julio Zapatero Gaviria | Neumomadrid |

LIBROS

| TÍTULO | TÍTULO LIBRO | AUTORES |
|---|---|---|
| Tratamiento analgésico post-toracotomía tras el alta. | Tratamiento perioperatorio del dolor en cirugía torácica. | I.Muguruza,A. Guirao,J.M.Ochoa,A.Perucho.A.Gómez. |
| Manual de Neumología Clínica. Patología Mediastínica. | Patología Mediastínica | F. González Aragoneses,I. Muguruza Trueba,Carlos Simón Adiego, JJ. Zapatero Gaviria |
| Tumores de Pancoast | Tratado de Cirugía Torácica | Juan Lago, Ignacio Muguruza, Gema Muñoz, David Saldaña, Alberto Cabañero. |
| Complicaciones de la cirugía esofágica | Tratado de Cirugía Torácica | I.Muguruza,J.M.Ochoa,A. Guirao,G.Muñoz Molina,A.Cabañero, J.Lago |



HONORES Y DISTINCIONES

Ignacio Muguruza Trueba

- Vocal Comisión nacional de Cirugía Torácica. Ministerio de sanidad.
- 45 Congreso Nacional SEPAR 2012. Vocal Comité Organizador.
- Secretario Área Oncología Sociedad Española de Neumología y Cirugía Torácica. SEPAR 2011.
- Secretario Proyecto Integrado de Investigación (PII) en Oncología Torácica de la Sociedad Española de Neumología y Cirugía Torácica. SEPAR 2011.
- Investigador del grupo multidisciplinar de investigación en cáncer broncogénico (055,SESCAM-SMS).
- Investigador Proyecto: "Detección en tumores pulmonares neuroendocrinos mediante estos signos similares análogos de somatostatina de receptores celulares péptidos parenquimatosos y ganglionares y su repercusión en el diagnóstico y tratamiento".
- Evaluador de proyectos de investigación para la adjudicación de las BECAS SEPAR 2010-2011
- Investigador Proyecto FIS IRYCIS. Células tumorales circulantes en pacientes tratados por cáncer de pulmón

José Zapatero Gaviria

- Evaluador Comunicaciones Congreso Neumomadrid.2011
- Moderador Comunicaciones Congreso Neumomadrid 2011.
- Evaluador Comunicaciones Cirugía Torácica Congreso Nacional Sociedad Española de Neumología y Cirugía Torácica. Oviedo 2012.
- Evaluador Comunicaciones Congreso Sociedad Española de Cirugía Torácica. Alicante 2012.
- Moderador Simposium Trasplante. Congreso sociedad Española de Cirugía Torácica. Alicante 2012.
- Evaluador Comunicaciones Cirugía Torácica. Congreso Nacional Cirugía. Pamplona 2012.
- Evaluador Comunicaciones Congreso Colegio Internacional Cirujanos. Getafe 2011.
- Presidente Sección Española Colegio Internacional de Cirujanos



PERSONAL

MEDICO JEFE DE SERVICIO
 DEL RIO PREGO, ANTONIO

MEDICO JEFE ASOCIADO
 APARICIO MARTINEZ, CESAR

MEDICOS ADJUNTOS
 ARRIBAS DIAZ, ANA BEGOÑA
 GONZALEZ GARCIA, ALEJANDRO

MEDICO RESIDENTE 1º
 FERNANDEZ MARTIN FORERO, PALOMA

MEDICO RESIDENTE 2º
 TORRES FONSECA, MONICA MARIA

MEDICO RESIDENTE 3º
 FRAGA PASTORINI, JOAQUIN

MEDICO RESIDENTE 4º
 BAEZA BERMEJILLO, CIRO

MEDICO RESIDENTE 5º
 SELGAS TORRES, ALBERTO

AUXILIAR SERV. MED
 SANCHEZ ORTIZ, BEATRIZ

D.U.E.
 MARTINEZ BURGUEZ, CARMEN

LABOR ASISTENCIAL

| HOSPITALIZACIÓN | | | CONSULTAS EXTERNAS | | | | |
|-----------------|----------------|-----------------|--------------------|---------|----------|-------|-----------|
| Altas | Estancia Media | Hospital De Día | Alta Resolución | Primera | Sucesiva | Total | Ratio S/P |
| 541 | 6,59 | | 833 | 3.001 | 4.528 | 8.362 | 1,18 |

| ACTIVIDAD QUIRÚRGICA | | | URGENCIAS | | |
|---------------------------|---------------------------|-------|-------------------------|----------------------|-------|
| Intervenciones Ingresadas | Intervenciones Ambulantes | Total | Urgencias no Ingresadas | Urgencias Ingresadas | Total |
| 532 | 199 | 731 | 60 | 107 | 167 |



PROYECCIÓN CIENTÍFICA

PUBLICACIONES

| TÍTULO | AUTORES | TÍTULO PUBLICACIÓN | TIPO |
|--|--|--|--|
| Proteomic Analysis of Polymorphonuclear Neutrophils Identifies Catalase as a Novel Biomarker of Abdominal Aortic Aneurysm: Potential Implication of Oxidative Stress in Abdominal Aortic Aneurysm Progression. | Priscila Ramos-Mozo, Julio Madrigal-Matute, Roxana Martinez-Pinna, Luis Miguel Blanco-Colio, Juan Antonio Lopez, Emilio Camafeita, Olivier Meilhac, Jean-Baptiste Michel, Cesar Aparicio, Melina Vega de Ceniga, Jesus Egido, Jose´ Luis Martín-Ventura. | Proteomic Analysis of Polymorphonuclear Neutrophils Identifies Catalase as a Novel Biomarker of Abdominal Aortic Aneurysm: Potential Implication of Oxidative Stress in Abdominal Aortic Aneurysm Progression. | Arterioscler Thromb Vasc Biol 2011, 31:3011-3019 |

COMUNICACIONES

| TÍTULO | AUTORES | TIPO EVENTO |
|--|---|---|
| Los niveles sistémicos de catalasa están disminuidos en pacientes con aneurisma de la aorta abdominal (AAA) . | Elena Herrero Martínez, César Aparicio Martínez, Alejandro González García, Ana Begoña Arribas Díaz, Antonio Del Río Prego, Jesús Egido De Los Ríos, Jose Luis Martín Ventura | SEACV 2011 - 57 Congreso Nacional de la Sociedad Española de Angiología y Cirugía Vascul ar 2 - 4 junio 2011 Valladolid |
| La proteína relacionada con laparatormona (pthr) induce la expresión de mcp-1 a través de la activación de nf-kb en células de músculo liso vascular | Cesar Aparicio Martínez, Elena Herrero Martínez, Alejandro González Garcia, Ana Begoña Arribas Díaz, Antonio Del Río Prego, José Luís Martín Ventura, Jesús Egido De Los Ríos | 2 - 4 junio 2011 Valladolid |
| Estudio comparativo del uso de venas del brazo vs PTFE y cuff en cirugías de revascularización infragenicular | Ciro Baeza Bermejillo, Elena Herrero Martínez, Alejandro González Gracia, César Aparicio Martínez, Ana Begoña Arribas Díaz, Alberto Selgas Torres, Antonio Del Río Prego | SEACV 2011 - 57 Congreso Nacional de la Sociedad Española de Angiología y Cirugía Vascul ar 2 - 4 junio 2011 Valladolid |
| Tratamiento híbrido para aneurisma de aorta torácica descendente secundario a disección tipo B. Actualización en Cirugía Híbrida. | Ciro Baeza Bermejillo, C. Baeza, A. Selgas, J. Fraga, M. torres, A. Arribas, A. gonzalez, C. Aparicio, A del Rio. | Congreso Internacional de la SCACV. Madrid, 20,21 y 22 de octubre de 2011. |

CIRUGÍA VASCULAR Y ANGIOLOGÍA

| TÍTULO | AUTORES | TIPO EVENTO |
|--|---|---|
| Laboratorio experimenta en cirugía vascular. | Ciro Baeza Bermejillo. | Congreso Internacional de la SCACV. Madrid, 20,21 y 22 de octubre de 2011. |
| Tratamiento endovascular del acceso vascular en riesgo: Indicaciones, técnicas y resultados Endovascular treatment for vascular access at risk: Indications, techniques and results.. | Antonio del Río. | 9th International Symposium on Endovascular Therapeutics BARCELONA, Spain · May, 4th to 7th, 2011 |
| Sesión: "Diferencias entre úlceras arteriales y venosas" | Joaquín Fraga Pastorini | impartida a Medicos de Familia de la FJD el 20 de noviembre de 2011. |
| Vigencia del injerto aortobifemoral como tratamiento de la enfermedad aortoiliaca obstructiva contra tratamiento endovascular. | Alberto Selgas. | 2ª Reunión de la Sociedad Madrileña de Angiología y Cirugía Vascular y endovascular. Junio 2012 Madrid |
| Human BRS-3: recent insights into its functions/role in glucose metabolism for the treatment of diabetes and obesity. - | Irene Ramos-Álvarez ¹ , César Aparicio ¹ , Antonio Martín-Duce ² , Raúl Sanz ¹ , Sergio Portal-Núñez ¹ , Félix Martínez-Arrieta ³ , Robert T. Jensen ⁴ , María L. Villanueva- Irene Ramos Peñacarrillo ¹ and Nieves González Álvarez ¹ , César Aparicio ¹ , Antonio Martín-Duce ² , Raúl Sanz ¹ , Sergio Portal-Núñez ¹ , Félix Martínez-Arrieta ³ , Robert T. Jensen ⁴ , María L. Villanueva-Peñacarrillo ¹ and Nieves González ¹ . | IIS-Fundación Jiménez Díaz, Universidad de Alcalá de Henares, Hospital Puerta de Hierro, Madrid, Spain, National Institutes of Health, Bethesda, MD, USA Congreso International Diabetes Federation IDF. Dubai |

POSTER

| TÍTULO | CONGRESO | AUTORES |
|--|--|--|
| Crecimiento de aneurismas hipogástricos por flujo retrógrado desde Bypass Aorto-bifemoral. | SEACV 2011 - 57 Congreso Nacional de la Sociedad Española de Angiología y Cirugía Vascular 2 - 4 junio 2011 Valladolid | Ciro Baeza Bermejillo, Joaquin Fraga Pastorini, Alejandro González Gracia, César Aparicio Martínez, Ana Begoña Arribas Díaz, Elena Herrero Martínez, Antonio Del Río Prego |

CIRUGÍA VASCULAR Y ANGIOLOGÍA

CURSOS

| CURSO | TIPO | AUTORES |
|---|--|----------------------------|
| Organización de la primera reunión de la Sociedad Madrileña de Angiología y Cirugía Vascular y endovascular | Hospital Ramón y Cajal | César Aparicio Martínez |
| Profesor colaborador en el curso de "Experto universitario en enfermería de las áreas de quirófano y reanimación" | impartido por la Universidad Europea de Madrid, curso 2010-2011 | Alejandro González García. |
| Patología vascular. 7º CURSO RECICLAJE ICOMEM. | Ilustre Colegio Oficial de Médicos de Madrid | César Aparicio Martínez |
| Patología vascular. 8º CURSO RECICLAJE ICOMEM. | Ilustre Colegio Oficial de Médicos de Madrid | César Aparicio Martínez |
| Plan estratégico de Angiología y Cirugía Vascular. | COMISIÓN CONCEPTO DE LA ESPECIALIDAD. | Cesar Aparicio Martínez |
| Fundamentos y Técnica en Trasplante renal. FJD- CAPIO. | Madrid, 26 de febrero de 2011. Codirectora y Organizadora. | Ana Arribas Díaz. |
| SIMUVASC. Curso - Taller con Simuladores en técnicas de Cirugía Vascular. Módulo Básico. | 3, 4 y 5 de marzo de 2011. Profesora. | Ana Arribas Díaz. |
| SIMUVASC. Curso - Taller con Simuladores en técnicas de Cirugía Vascular. Módulo Avanzado. | 26,27 y 28 de mayo de 2011. Profesora. | Ana Arribas Díaz. |
| Actualización en Cirugía Híbrida. | Congreso Internacional de la SCACV. Madrid, 20,21 y 22 de octubre de 2011. Organizadora. | Ana Arribas Díaz. |
| Lo mejor del año: Perlas vasculares del 2011. Mesa Redonda. Actualización en Cirugía Híbrida. | Congreso Internacional de la SCACV. Madrid, 20,21 y 22 de octubre de 2011. Discusora. | Ana Arribas Díaz. |

**CIRUGÍA VASCULAR Y ANGIOLOGÍA**

| CURSO | TIPO | AUTORES |
|---|--|-------------------|
| Curso de actualización de conocimientos sobre exploración vascular arterial y venosa. | AngioPrimaria 2011. Ilustre Colegio de Médicos de Madrid. 9 y 10 de marzo. | Ana Arribas Díaz. |
| Plataforma e- learning de C. Vascular. Caso 6 del modulo 4. Fibrodisplasia renal. | ANGIOTEST 2011. | Ana Arribas Díaz. |



DERMATOLOGÍA

PERSONAL

MEDICO JEFE DE SERVICIO
REQUENA CABALLERO, LUIS

MEDICO JEFE ASOCIADO
MARTIN MORENO, LUCIA

MEDICOS ADJUNTOS
FARIÑA SABARIS, M. CARMEN
ANGULO ACEVEDO, JORGE
HARO RAMOS, MARIA DEL ROSARIO
DIAZ RECUERO, JOSE LUIS
CARRASCO SANTOS, MARIA LORETO
ALCARAZ LEON, INMACULADA
JUAREZ MARTIN, MARIA DE AFRICA
VALLES BLANCO, LARA
MOLINA RUIZ, ANA MARIA
SANTIAGO SANCHEZ MATEOS, DIANA
FUERTES, LAURA
REVELLES MARTINEZ, JUAN MARIA

MEDICO RESIDENTE 1º
FELTES GUZMAN, FEDERICO GERMAN

MEDICO RESIDENTE 2º
MACHAN, SALMA

MEDICO RESIDENTE 3º
PIELASINSKI RODRIGUEZ, URSULA

MEDICO RESIDENTE 4º
CAMACHO GARCIA, DIANA

D.U.E
VAL CABALLERO, M.DOLORES
BERNARDEZ SANCHIS, AMPARO

AUX. ENFERMERIA
DOMINGO DOMINGO, CRISTINA

OFICIAL ADMINISTRATIVO
RAMOS VITAL, CRISTINA

SUP. SER. ENFERMERÍA
MUNUERA JIMENEZ, MARIA JESUS

LABOR ASISTENCIAL

| HOSPITALIZACIÓN | | | CONSULTAS EXTERNAS | | | | |
|-----------------|----------------|-----------------|--------------------|---------|----------|--------|-----------|
| Altas | Estancia Media | Hospital De Día | Alta Resolución | Primera | Sucesiva | Total | Ratio S/P |
| 2 | 12,50 | 7.632 | 3.430 | 23.180 | 32.809 | 59.419 | 1,23 |

| ACTIVIDAD QUIRÚRGICA | | |
|---------------------------|---------------------------|-------|
| Intervenciones Ingresadas | Intervenciones Ambulantes | Total |
| 4 | 273 | 277 |

DERMATOLOGÍA

**LABOR DOCENTE PROGRAMADA
(en la FJD o en la Facultad de Medicina de la UAM)**

| Título | Descripción | Autores | Organizador |
|----------------------------------|--|------------------------------|------------------------------------|
| Clases Alumnos de 5º de Medicina | Lecciones teóricas Alumnos 5º Curso..... 40 | Drs. Requena, Martín, Fariña | Servicio de Dermatología de la FJD |
| | Seminarios 5º Curso.....15 | | |
| | Clases Prácticas Alumnos 5º Curso.....2h/5 días semana | | |
| | Seminarios 6º Curso..... 1 de 2 horas | | |

PROYECCIÓN CIENTÍFICA

PUBLICACIONES

| TÍTULO | AUTORES | TÍTULO PUBLICACIÓN |
|---|---|--|
| Immunohistochemical Detection of Parvovirus B19 in "Gloves and Socks" Papular Purpuric Syndrome: Direct Evidence for Viral Endothelial Involvement. Report of Three Cases and Review of the Literature. | Santonja Carlos Nieto-González Gonzalo Santos-Briz Angel de Las Nieves Gutiérrez Zufiaurre María Cerroni Lorenzo Kutzner Heinz Requena Luis | The American Journal of dermatopathology |
| Vein, Artery, or Arteriole? A Decisive Question in Hypodermal Pathology. | Yus Evaristo Sánchez Simón Raquel S Requena Luis | The American Journal of dermatopathology |
| Saurian papulosis: A new clinicopathological entity. | Molina-Ruiz Ana María Fariña María Del Carmen Carrasco Loreto Santonja Carlos Rodríguez-Peralto José Luis Torreló Antonio Kutzner Heinz Requena Luis | Journal of the American Academy of Dermatology |
| Cutaneous and mucous mucormycosis mimicking pancreatic panniculitis and gouty panniculitis. | Requena Luis Sitthinamsuwan Panitta Santonja Carlos Fernández-Figueras María Teresa Rodríguez-Peralto José Luis Argenyi Zsolt Torreló Antonio Cerroni Lorenzo | Journal of the American Academy of Dermatology |
| Folliculocystic and collagen hamartoma of tuberous sclerosis complex. | Torreló Antonio Hadj-Rabia Smail Colmenero Isabel Piston Robert Sybert Virginia P Hilari-Carbonell Helena Hernández-Martín Angela Ferreres Joan C | Journal of the American Academy of Dermatology |

DERMATOLOGÍA

| TÍTULO | AUTORES | TÍTULO PUBLICACIÓN |
|---|---|--|
| Hobnail hemangioma reclassified as superficial lymphatic malformation: A study of 52 cases. | Trindade Felicidade Kutzner Heinz Tellechea Oscar Requena Luis Colmenero Isabel | Journal of the American Academy of Dermatology |
| Nodular lesions arising in a large congenital melanocytic naevus in a newborn with eruptive disseminated Spitz naevi. | Feito-Rodríguez M de Lucas-Laguna R Bastian B C Leboit P González-Beato M J López-Gutiérrez J C Requena L Pizarro A | The British journal of dermatology |
| Cutaneous mixed tumor, eccrine variant: a clinicopathologic and immunohistochemical study of 50 cases, with emphasis on unusual histopathologic features. | Kazakov Dmitry V Kacerovska Denisa Hantschke Markus Zelger Bernhard Kutzner Heinz Requena Luis Grayson Wayne Bisceglia Michele | The American Journal of dermatopathology |
| Wilms tumor 1 expression in vascular neoplasms and vascular malformations. | Trindade Felicidade Tellechea Oscar Torrelo Antonio Requena Luis Colmenero Isabel | The American Journal of dermatopathology |
| Primary signet-ring cell/histiocytoid carcinoma of the eyelid: a clinicopathologic study of 5 cases and review of the literature. | Requena Luis Prieto Victor G Requena Celia Sarasa José Luis Manzano Rosa Seco Miguel Rütten Arno Kazakov Dmitry V | The American journal of surgical pathology |
| Papular epidermal nevus with "skyline" basal cell layer (PENS). | Torrelo Antonio Colmenero Isabel Kristal Leonard Navarro Lourdes Hafner Christian Hernández-Martín Angela Requena Luis Happle Rudolf | Journal of the American Academy of Dermatology |

DERMATOLOGÍA

PONENCIAS

| TÍTULO | DESCRIPCIÓN | AUTORES |
|------------------|--|---|
| Dr. Luis Requena | <p>CONFERENCIAS Y PARTICIPACIONES EN MESAS REDONDAS Y SEMINARIOS</p> <ol style="list-style-type: none"> 1. Conferencia sobre "Cutaneous cysts", 18th Dermatopathology Retreat, Vars(Francia), 23-29 de Enero de 2011. 2. Conferencia sobre "Metastatic tumors to the skin", 18th Dermatopathology Retreat, Vars (Francia), 23-29 de Enero de 2011. 3. Conferencia sobre "Skin tumors as markers of complex syndromes", Department of Dermatology, Medical University of Graz, Graz (Austria), 10 de Marzo de 2011. 4. Conferencia sobre "Neoplasias cutáneas" en el Curso Monográfico de Doctorado "Peculiaridades anatomopatológicas de las neoplasias en edad pediátrica", Departamento de Anatomía Patológica, Facultad de Medicina, Universidad Autónoma de Madrid, 14 de marzo de 2011. 5. Conferencia sobre "Dermatosis paraneoplásicas" en el XIV Curso de Dermatopatología, Fundación Mutua Madrileña, Madrid, 18 y 19 de Marzo de 2011. 6. Conferencia sobre "Novedades en proliferaciones vasculares cutáneas", en el XXV Congreso de la Sociedad Española de Anatomía Patológica, Zaragoza, 18-21 de Mayo de 2011. 7. Conferencia sobre "Dermatosis Paraneoplásicass" en el XII Curso de Dermatología, Hospital Universitario de San Juan de Alicante, 3-4 de Junio de 2011. 8. Conferencia sobre "Novedades en Dermatopatología" en el 39 Congreso Nacional de Dermatología y Venereología, Santiago de Compostela (La Coruña), 8-11 de Junio de 2011. 9. Conferencia sobre "Panniculitis". EADV Fostering Summer School of Dermatopathology, Department of Dermatology, Medical Universi | Conferencias como conferenciante invitado |

DERMATOLOGÍA

LIBROS

| TÍTULO | TÍTULO DEL LIBRO | AUTORES | EDITOR |
|---|---|-------------------------|---|
| Cutaneous vasculitis and panniculitis | Rheumatology, 5th edition | Callen JP, Requena L | Hochberg MC, Silman AJ, Smolen JS, Weinblatt ME, Weisman MH |
| Hobnail hemangioma (Tagetoid hemosiderotic hemangioma). | Skin Cancer – A World-Wide Perspective | Requena L | Dummer R, Pittelkow MR, Iwatsuki K, Green A, Elwan NM |
| Microvenular hemangioma | Skin Cancer A World Wide Perspective | Requena L | Dummer R, Pittelkow MR, Iwatsuki K, Green A, Elwan NM |
| Angiolymphoid hyperplasia with eosinophilia | Skin Cancer – A World-Wide Perspective | Requena L | Dummer R, Pittelkow MR, Iwatsuki K, Green A, Elwan NM |
| Spindle cell hemangioma | 68. Requena L. Spindle cell hemangioma. En: Skin Cancer – A World-Wide Perspective, Dummer R, Pittelkow MR, Iwatsuki K, Green A, Elwan NM eds. Berlin, Springer-Verlag, 2011:253-254. | Requena L | Dummer R, Pittelkow MR, Iwatsuki K, Green A, Elwan NM |
| Tufted hemangioma | Skin Cancer – A World-Wide Perspective | Requena L | Dummer R, Pittelkow MR, Iwatsuki K, Green A, Elwan NM |
| Malignant Neoplasms: Vascular Differentiation | Cancer of the Skin | Sanguenza OP, Requena L | Rigel DS, Robinson JK, Ross M, Friedman RJ, Cockerell CJ, Lim HW, Stockfleth E, Kirkwood JM |



HONORES Y DISTINCIONES

Dr. Luis Requena

- Miembro del Comité Editorial de PIEL.
- Miembro del Comité de Expertos de Medicina Clínica.
- Miembro del Board of Editors del American Journal of Dermatopathology
- Miembro del Executive Committee of the International Society of Dermatopathology
- Associate Editor del American Journal of Dermatopathology
- Contributing Editor de Dermatopathology: Practical and Conceptual.
- Miembro del Comité Editorial de Journal of Cutaneous Pathology
- Miembro del Consejo Asesor de Monografías de Dermatología.
- Miembro del Board of Directors de la European Society of Dermatopathology
- Miembro del Comité Editorial de Piel y Dermocosmética Iberoamericana
- Miembro del Comité Editorial de la Revista Internacional de Dermatología y Dermocosmética Clínica
- Miembro del Editorial Board del Journal of the American Academy of Dermatology
- Miembro del Comité Editorial de la edición Española del Journal of the American Academy of Dermatology.
- Miembro del Neil P. Smith Club of Dermatopathology

DIGESTIVO

PERSONAL

JEFE DE SERVICIO

JUAN CARLOS PORRES CUBERO

FARRAIS VILLALBA, SERGIO

BLAS JHON, LEONARDO

BELTRAN LANDERS, NATALIA

SCALETTI CARDENAS, SILVANA NOR

BOTERO PEREZ, JULIANA

J. ASOCIADO

ORENCIO BOSCH ESTEVA

ADJUNTOS

PALOMA SÁNCHEZ-FAYOS CALABUIG

AGUSTINA GONZÁLEZ GUIRADO

M^ª JESÚS MARTÍN RELLOSO

BENJAMÍN POLO LORDUY

ROCIO CALVO HERNÁNDEZ

SONIA ALBERTOS RUBIO

CRISTINA HOYUELA VIGIL

MARTA ÁGREDA CHINEA

MARIA JOSÉ ROMERO VALLE

RAQUEL GARCÍA CASTELLANOS

ISABEL PARDO MIRANDA

ANDRÉS VARELA SILVA

MANUEL V. MILÁN PILO

PAULA VÁZQUEZ DE PARGA COCA

MARTA MORÁN ORTIZ DE SOLORZANO

IRUNE CARIÑANOS PRADO

ENFERMERAS ENDOSCOPIAS

ENCARNACIÓN YAGÜE SAINZ

ELENA MARCOS OSET

MAYTE RODRÍGUEZ AGUADO

IGNACIO GARCÍA CHICO VILLASECA

LOPEZ ALVIR, CRISTINA ISABEL

MONTERO FERRERO, MARIA VALVERDE

JIMENEZ WIENER, MYRIAM

CARREÑO ALEJANDRE, OLGA

CRISTINA LÓPEZ SÁNCHEZ

JESSICA SÁNCHEZ BLAS

M^ª TERESA GIL SANZ (ALERTAS)

JUAN JOSÉ DE LA VIEJA (ALERTAS)

CONSULTOR

RAMIRO MIRANDA BAIOCCHI

AUXILIAR ENDOSCOPIAS

DOLORES LEÓN ARAGÓN

ROCÍO SÁNCHEZ DE LA TORRE

BALLESTERO SANTOS, MÓNICA

RESIDENTES

OLMOS JEREZ, JOSE ANTON IO

CALERO BARON, DANIEL

VERGARA HURTADO, KAROL EVELYN

AUXILIARES ADMINISTRATIVOS

M^ª SANTOS SERRANO SERRANO

BARBA GONZÁLEZ, NIEVES

FERNÁNDEZ HERNÁNDEZ, RAQUEL

LABOR ASISTENCIAL

| HOSPITALIZACIÓN | | | CONSULTAS EXTERNAS | | | | |
|-----------------|----------------|-----------------|--------------------|---------|----------|--------|-----------|
| Altas | Estancia Media | Hospital De Día | Alta Resolución | Primera | Sucesiva | Total | Ratio S/P |
| 1.322 | 7,21 | - | 39 | 9.996 | 31.027 | 41.062 | 3,09 |

| URGENCIAS | | | ACTIVIDAD QUIRÚRGICA | | |
|-------------------------|----------------------|-------|---------------------------|---------------------------|-------|
| Urgencias no Ingresadas | Urgencias ingresadas | Total | Intervenciones Ingresadas | Intervenciones ambulantes | Total |
| 1 | 0 | 1 | 13 | 34 | 47 |

| PRUEBAS ENDOSCÓPICAS | | | | | |
|----------------------|---------------|------|--------------------------------|-------------------------------|-----------------------|
| Gastroskopias | Colonoscopias | CPRE | Endoscopias Digestivas totales | Test del Aliento con 13C Urea | Exploraciones totales |
| 5.898 | 7.950 | 179 | 14.027 | 4.403 | 18.430 |

DIGESTIVO

| UNIDAD DE MOTILIDAD | |
|-----------------------|------------|
| pHmetría esofágica | 359 |
| Manometría esofágica | 235 |
| Manometría recto-anal | 136 |
| TOTALES | 730 |

| UNIDAD DE ECO-ENDOSCOPIA DIGESTIVA | |
|------------------------------------|------------|
| Eco-endoscopia Digestiva Alta | 116 |
| Eco-endoscopia Digestiva Baja | 98 |
| TOTALES | 214 |

| UNIDAD DE ECOGRAFIA DIGESTIVA | |
|---------------------------------|--------------|
| Ecografía abdominal diagnóstica | 1.998 |
| Biopsias hepáticas | 65 |
| TOTALES | 2.063 |

**LABOR DOCENTE PROGRAMADA
(en la FJD o en la Facultad de Medicina de la UAM)**

PREGRADUADOS

4º Curso

Lecciones teóricas 23
Clases prácticas diarias de lunes a viernes

6º Curso

Lecciones teóricas 2
Clases prácticas 1/mes/alumno

POSTGRADUADOS

Formación programada de Residentes y Becarios:

Sesiones clínicas Semanales
Sesiones monográficas Quincenales
Sesiones bibliográficas Quincenales

INVESTIGACIÓN BIOMÉDICA (Trabajos en curso)

Dra. González Guirado: Investigadora Asociada en:

- Estudio AGORA: "Estudio epidemiológico para evaluar el manejo de pacientes con hepatitis C crónica con fallo a un tratamiento previo".
- Estudio OPTIM: "Estudio observacional prospectivo para desarrollar y validar una herramienta pronostica que permita optimizar las terapias en pacientes con hepatitis crónica c genotipo 1 y 4".
- Prolongación del estudio ORIENTE: "Estudio observacional retrospectivo para evaluar la eficacia y la seguridad del tratamiento con Entecavir monoterapia en pacientes con hepatitis B crónica".
- Estudio PYRAMID: "Estudio de 5 años, no intervencionista de registro de datos de HUMIRA (Adalimumab) en pacientes con Enfermedad de Crohn (Ec) activa moderada o grave".

Dr. Polo Lorduy: Investigador asociado en:

- Estudio GIDEON: "Global Investigation of therapeutic DEcisions in HCC and Of the treatment with sorafeNib".
- Estudio OPTIM: "Estudio observacional prospectivo para desarrollar y validar una herramienta pronostica que permita optimizar las terapias en pacientes con hepatitis crónica c genotipo 1 y 4".

Dr. Bosch Esteva: Investigador Principal en:

- Estudio PYRAMID: "Estudio de 5 años, no intervencionista de registro de datos de HUMIRA (Adalimumab) en pacientes con Enfermedad de Crohn (Ec) activa moderada o grave".



Dra. García Castellanos: Investigadora asociada en:

- Estudio PROFILE "Síntomas de enfermedad por reflujo: clasificación de sujetos adultos que padecen síntomas típicos de ERGE y descripción de los perfiles de síntomas más frecuentes y sus características".

PROYECCIÓN CIENTÍFICA

PONENCIAS Y COMUNICACIONES A CONGRESOS Y OTRAS REUNIONES CIENTÍFICAS

Semana de las Enfermedades Digestivas (SED). LXX Congreso anual de la Sociedad Española de Patología Digestiva (SEPD). Sevilla.- Junio 2011.

." GASTRITIS COLÁGENA: PRESENTACIÓN EXCEPCIONAL DE GASTRITIS".

Pardo Miranda I., S. Farrais, A. Varela y cols.

PUBLICACIONES

En Revistas

García-Castellanos Raquel, López Raquel, de Vega Vicente Moreno, Ojanguren Isabel, Piñol Marta, Boix Jaume, Domènech Eugeni, Cabré Eduard,

"Idiopathic myointimal hyperplasia of mesenteric veins and pneumatosis intestinalis: a previously unreported association".

J Crohns Colitis 2011; 5(3):239-244.



PERSONAL

JEFE DE SERVICIO:

JOSÉ MIGUEL ARCE OBIETA

MÉDICOS ADJUNTOS:

MILAGROS POLO ORDOQUI
ANTONIO ROBLES ALBARRÁN

D.U.E.:

YOLANDA SALCEDO GUTIÉRREZ

TÉCNICOS DOCUMENTALISTAS:

MÓNICA DÍAZ HERRERO
MARÍA CRUZ GARCÍA BESTREGUI
OLGA GUERRA LUCAS
MARÍA LOMBARDO ORTEGA

ADMINISTRATIVOS:

MARÍA DOLORES CAZALLAS GONZÁLEZ
PAMELA CHIONG HOLGUÍN
ISABEL GALLEGO LÓPEZ
GLORIA GARCÍA ARANGUREN (DESDE DICIEMBRE 2011)
ANA ISABEL GARRIDO BOLAÑOS
MARÍA JOSÉ GÓMEZ CIUDAD
MILAGROS MENCÍA FERNÁNDEZ
MARÍA DOLORES NAVAJOS ROMERO
SONIA RONQUILLO DEL BAO
IARA SAAVEDRA CONTRERAS
SARA SÁNCHEZ SANJUAN
JOSÉ EMILIO TÉLLEZ MELLADO
LUCÍA TRIGO AGUADO

CELADORES:

PEDRO CURTO CARABIAS
MARTÍN GARCÍA DÍAZ
GREGORIO JAVIER MARTÍN DOMÍNGUEZ

ACTIVIDAD DOCUMENTACIÓN CLÍNICA

SOLICITUDES DE HISTORIAS CLINICAS EN SOPORTE PAPEL

| | |
|------------------------------------|-------|
| Peticiones de Historias Clínicas | 7.967 |
| Devoluciones de Historias Clínicas | 5.808 |

MOVIMIENTO DE HISTORIAS CLÍNICAS EN SOPORTE PAPEL

| | |
|---|-------|
| Préstamo Historias Clínicas | 6.539 |
| Ingresos | 31 |
| Consultas externas | 997 |
| Duplicados y copias de historias clínicas | 5.707 |
| Estudios científicos | 131 |



| | |
|------------------------------|-------|
| Otros motivos | 488 |
| Archivado Historias Clínicas | 5.808 |

COPIA DE DOCUMENTACIÓN CLÍNICA

| | |
|--|-------|
| Atención al Paciente (FJD – CEP Pontones – CEP Quintana) | 6.594 |
| Asesoría Jurídica | 206 |
| Gestión de reclamaciones | 38 |

MANTENIMIENTO DEL FICHERO MAESTRO DE PACIENTES

| | |
|--|--------|
| Corrección de duplicados de historias clínicas | 15.786 |
| Otras acciones sobre la historia clínica (eliminación de registros erróneos, episodios solapados, episodios mezclados) | 2.502 |
| Otras revisiones de la historia clínica | 1.790 |

MANTENIMIENTO DE HISTORIA CLÍNICA ELECTRÓNICA

| | |
|--|---------|
| Recepción y clasificación de sobres con documentación para digitalizar | 148.504 |
| Documentos digitalizados | 213.133 |
| Exploraciones radiológicas digitalizadas | 1.646 |

HISTORIAS CLÍNICAS (RULEQ)

| | |
|--|-------|
| Petición historias clínicas a otros hospitales | 4.525 |
| Preparación historias clínicas | 4.355 |
| Devolución historias clínicas y documentación procesos derivados | 878 |



EVALUACIÓN HISTORIAS CLÍNICAS (HC)

| | |
|--|-----|
| Auditoría trimestral CAPIO de historias clínicas | 400 |
|--|-----|

GESTION FONDO DOCUMENTAL SALUD MENTAL CEP QUINTANA

| | |
|---|--------------------|
| Recepción fondo documental Salud Mental CEP Quintana | 5.906 |
| Ordenación fondo documental Salud Mental CEP Quintana | Ordenación íntegra |

ACTIVIDAD CODIFICACIÓN CLÍNICA

FJD CODIFICACIÓN CLÍNICA (CIE-9-MC)

| | |
|--|--------|
| Episodios Lista Espera Quirúrgica | 19.317 |
| Episodios de Hospitalización | 30.744 |
| Episodios de Cirugía Mayor Ambulatoria (CMA) | 18.511 |
| Episodios de Hospital de Día (HD) | 53.492 |
| Generación de bases de datos | 36 |
| Corrección y Seguimiento de Registros erróneos | 181 |

HOSPITAL INFANTA ELENA CODIFICACIÓN CLÍNICA (CIE-9-MC)

| | |
|--|-------|
| Episodios de Hospitalización | 6.824 |
| Episodios de Cirugía Mayor Ambulatoria (CMA) | 5.476 |



AGRUPACIÓN EN GRD

| | |
|--|--------|
| Episodios de Hospitalización | 37.568 |
| Episodios de Cirugía Mayor Ambulatoria (CMA) | 23.987 |
| Episodios de Hospital de Día (HD) | 53.492 |

REVISIÓN DE BASES DE DATOS CLÍNICAS

| | |
|---|--------------|
| Revisión de bases de datos de bioquímica | 12 (mensual) |
| Revisión de bases de datos de microbiología | 12 (mensual) |
| Revisión de bases de datos de farmacia | 12 (mensual) |
| Revisión de bases de datos de cuidados intensivos | 12 (mensual) |
| Revisión de bases de datos de enfermería | 12 (mensual) |

REVISIÓN DE LA CALIDAD DE CODIFICACION

| | |
|---|--------------|
| Revisión mensual de la calidad de codificación de episodios | 12 (mensual) |
| Revisión de GRD inespecíficos y no válidos | 12 (mensual) |

ACTIVIDAD INFORMACIÓN CLÍNICA

REVISIÓN DEL CMBD FJD Y HOSPITAL INFANTA ELENA

| | |
|-----------------|--------------|
| Hospitalización | 12 (mensual) |
| CMA | 12 (mensual) |
| Hospital de Día | 12 (mensual) |



ENVÍO DEL CMBD DE LA FJD Y DEL HOSPITAL INFANTA ELENA A LA COMUNIDAD DE MADRID

| | |
|---|----------------|
| Envío del CMBD de Hospitalización | 4 (trimestral) |
| Envío del CMBD de actividad ambulatoria (CMA y Hospital de Día) | 4 (trimestral) |
| Envío del CMBD de actividad privada | 4 (trimestral) |

ENVÍO DEL CMBD DE LA FJD Y DEL HOSPITAL INFANTA ELENA AL INSTITUTO NACIONAL DE ESTADÍSTICA (INE)

| | |
|-----------------------------------|-----------|
| Envío del CMBD de Hospitalización | 1 (anual) |
|-----------------------------------|-----------|

SOPORTE A LAS COMISIONES CLINICAS

| | |
|---|-----------|
| Comisión de Documentación Clínica | |
| Subcomisión de Normalización de la historia clínica | A demanda |
| Subcomisión de Evaluación de la historia clínica | A demanda |
| Subcomisión de Seguridad y Confidencialidad de la historia clínica | A demanda |
| Subcomisión de Reglamentación y Procedimientos de la historia clínica | A demanda |
| Comisión de Mortalidad, Complicaciones y Readmisiones | A demanda |
| Unidad Funcional de Gestión de Riesgos Sanitarios | A demanda |

REVISIÓN DE LA INFORMACIÓN CLÍNICA DE HOSPITALIZACIÓN Y CMA

| | |
|---|--------------|
| Casuística hospitalización y CMA | 12 (mensual) |
| Indicadores de complejidad gestión | 12 (mensual) |
| Indicadores de gestión de las estancias | 12 (mensual) |



| | |
|---|--------------|
| Indicadores de gestión de la estancia preoperatoria | 12 (mensual) |
| Indicadores de gestión de la Cirugía Sin Ingreso | 12 (mensual) |
| Indicadores de mortalidad | 12 (mensual) |
| Indicadores de complicaciones | 12 (mensual) |
| Indicadores de readmisiones | 12 (mensual) |

SOPORTE A LA INVESTIGACIÓN CLÍNICA

| | |
|---|-----------|
| Informes en relación con la publicación de artículos, preparación de jornadas y congresos | A demanda |
|---|-----------|

SOPORTE A LA GESTIÓN CLÍNICA DE LOS SERVICIOS MÉDICOS

| | |
|---|-----------|
| Informes en relación con la gestión clínica de los servicios médicos y revisión de la calidad asistencial | A demanda |
|---|-----------|

SOPORTE A LA GESTIÓN HOSPITALARIA

| | |
|--|-----------|
| Informes de gestión clínica y calidad asistencial del hospital | A demanda |
|--|-----------|

ELABORACIÓN DE INFORMES DE CALIDAD ASISTENCIAL Y SEGURIDAD DE PACIENTES

| | |
|------------------|-----------|
| Indicadores AHRQ | A demanda |
|------------------|-----------|



PROYECCIÓN CIENTÍFICA

DOCENCIA

Departamento de Medicina Preventiva, Salud Pública e Historia de la Ciencia. Facultad de Medicina. Universidad Complutense de Madrid.

Áreas docentes

Clasificación de Enfermedades. La Modificación Clínica de la Clasificación Internacional de Enfermedades, 9ª revisión. Características, estructura y organización.

Procedimiento general de clasificación: metodología y principios básicos de codificación de diagnósticos y procedimientos con CIE-9-MC.

Consideraciones prácticas de la Clasificación Internacional de Enfermedades, 9ª revisión, Modificación Clínica: Normativa de codificación y Manual de Usuario.

Principios específicos de clasificación. La Clasificación de factores que influyen en el estado de salud.

Clasificación de las neoplasias: reglas específicas de codificación y tablas de neoplasias. Clasificación morfológica de los tumores.

Clasificación de las enfermedades del Aparato Respiratorio.

Clasificación de las enfermedades del Sistema Cardiovascular.

Codificación del embarazo, parto y puerperio, y de sus complicaciones. Las enfermedades del periodo perinatal.

Clasificación de lesiones, envenenamientos y de sus efectos tardíos o complicaciones. Las complicaciones médicoquirúrgicas.

Clasificación de Procedimientos diagnósticos y quirúrgicos.

Los Sistemas de Clasificación de pacientes: HCFA-GRD, AP-GRD, APR-GRD e IR-GRD.

Importancia de la codificación de complicaciones y comorbilidades en los sistemas de pago basados en GRD.



ESTUDIOS/PROYECTOS

Estudio de un sistema de información multicéntrico para la gestión clínica.

Evaluación de APR-DRG como sistema para la gestión y concertación de la actividad de hospitalización de la Fundación Jiménez Díaz.

Estudio de sistemas capitativos con ajuste de riesgo basado en diagnósticos.

Diseño de un sistema de registro y notificación de incidentes y eventos adversos (MSC)

Evaluación de las variables clínicas y organizativas que influyen en las complicaciones de los pacientes ingresados.

HONORES Y DISTINCIONES

Arce Obieta, José Miguel

- Profesor Colaborador del Departamento de Medicina Preventiva, Salud Pública e Historia de la Ciencia. Facultad de Medicina. Universidad Complutense de Madrid.
- Profesor Colaborador del Centro Universitario de Salud Pública (CUSP). Madrid.
- Tutor de la Consejería de Sanidad y Servicios Sociales en la implantación del CMBD en Centros Hospitalarios de la Comunidad de Madrid.
- Colaborador científico del Proyecto "Documentación y Sistemas de Información Sanitaria". Facultad de Medicina. Universidad Complutense de Madrid.

Polo Ordoqui, Milagros

- Profesor Colaborador del Departamento de Medicina Preventiva, Salud Pública e Historia de la Ciencia. Facultad de Medicina. Universidad Complutense de Madrid.
- Colaborador científico del Proyecto "Documentación y Sistemas de Información Sanitaria". Facultad de Medicina. Universidad Complutense de Madrid.

Robles Albarrán, Antonio

- Profesor Colaborador del Departamento de Medicina Preventiva, Salud Pública e Historia de la Ciencia. Facultad de Medicina. Universidad Complutense de Madrid.
- Coordinador docente del Curso Superior de Codificación de la Información Sanitaria. Facultad de Medicina. Universidad Complutense de Madrid.
- Colaborador científico del Proyecto "Documentación y Sistemas de Información Sanitaria". Facultad de Medicina. Universidad Complutense de Madrid.
- Miembro del grupo de expertos en Documentación Clínica de la Comunidad de Madrid.



PERSONAL

MEDICO JEFE DE SERVICIO

ROVIRA LOSCOS, ADELA

MEDICOS JEFES ASOCIADOS

RIOBO SERVAN, PILAR
LARA CAPELLAN, JOSE IGNACIO

MEDICOS ADJUNTOS

CRUCES VEGA, EVA MARIA
SANCHEZ VILAR BURDIEL, OLGA
ORTEGA JUARISTI, MAITE
MARTIN MARQUEZ, CRISTINA
GONZALO REDONDO, MARIA ANGELES
LOPEZ MEZQUITA TORRES, ELENA
ARAGON VALERA, CARMEN
DOMINGUEZ FERNANDEZ, ROBERTO
LECUMBERRI PASCUAL, EDURNE
DE LA CRUZ FERNANDEZ, MARIA JOSE
ESTRELLA SANTOS, ALICIA LORETO
GONZALO MONTESINOS, IRENE

MEDICO RESIDENTE 1º

SILVA RODRIGUEZ, MARIA JESUS

MEDICO RESIDENTE 2º

PRIETO SANCHEZ, LUCIA MARIA

MEDICO RESIDENTE 3º

GUTIERREZ MEDINA, SONSOLES

MEDICO RESIDENTE 4º

GARCIA SANCHEZ, LEONOR

D.U.E.

MARTIN RODRIGUEZ, ARACELI
BELTRAN MOTIÑO, CONSUELO

LICENCIADO/A

CASTRO LOPEZ, ELDA IRENE

CONSULTOR

HERRERA POMBO, JOSÉ LUIS

BECARIA FUNDACIÓN CONCHITA RÁBAGO

PITA SANTIBÁÑEZ, JIMENA

LABOR ASISTENCIAL

| HOSPITALIZACIÓN | | | CONSULTAS EXTERNAS | | | | |
|-----------------|----------------|-----------------|--------------------|---------|----------|--------|-----------|
| Altas | Estancia Media | Hospital De Día | Alta Resolución | Primera | Sucesiva | Total | Ratio S/P |
| 170 | 4,91 | 111 | 331 | 6.599 | 26.635 | 33.565 | 3,84 |

**LABOR DOCENTE PROGRAMADA
(en la FJD o en la Facultad de Medicina de la UAM)**

| Título | Descripción | Aurores | Organizador | Lugar |
|--|---|----------------------|--|--------------------|
| Alimentación y Nutrición en Enfermos con Insuficiencia Renal. Alimentación y Osteoporosis | DIPLOMA SUPERIOR DE ALIMENTACIÓN, NUTRICIÓN Y SALUD PÚBLICA. 12- 16 de Diciembre de 2011. Directora: M ^a Teresa García Jiménez. Jefe de Servicio de Educación Sanitaria. | Pilar Riobó Serván | Escuela Nacional de Sanidad (ENS) | Madrid |
| Miembro del Jurado Tesis Doctoral "Influencia de los anticuerpos antitiroideos en la gestación y posparto de las mujeres con diabetes mujeres con diab | Tesis presentada por Dña. Virginia Martín Borge en la Facultad de Medicina de la Universidad Autónoma de madrid. Madrid 4 noviembre 2011 | Adela Rovira | Facultad de Medicina de la Universidad Autónoma de madrid | Madrid |
| XII Seminario Nutrición y Alimentación | Directoras: Rosa María Ortega y Ana María Requejo. Tema: Nutrición y Medios de Comunicación. | Pilar Riobó Serván | Universidad Internacional Menedez Pelayo (UIMP) | Cuenca |
| Miembro del jurado de la tesis Doctoral titulada "Estudio epidemiológico de Diabetes en Castilla-La Mancha" | Tesis presentada por Dña. María José Ballester Herrera. 1 de julio 2011 | Adela Rovira | Facultad de Medicina de Albacete de la Universidad de Castilla-La Mancha | Castilla La Mancha |
| Jurado de la Tesis Doctoral titulada "Influencia del sobrepeso sobre la sensibilidad a la insulina en la diabetes mellitus en la edad pediátrica | Tesis presentada por D Enrique Palomo Atance. 1 de julio 2011 | Adela Rovira | Facultad de Medicina de Albacete de la Universidad de Castilla La Mancha | Albacete |
| Competencias sobre nutrición y dietética en el manejo de pacientes | Tutora en el II curso de e-learning de Formación Continuada. | Carmen Aragón Valera | Fundación Mapfre | Madrid |



PROYECCIÓN CIENTÍFICA

PUBLICACIONES

| TÍTULO | AUTORES | TÍTULO ABREVIADO |
|--|---|---|
| Circulating kisspeptin levels exhibit sexual dimorphism in adults, are increased in obese prepubertal girls and do not suffer modifications in girls with idiopathic central precocious puberty. | Pita Jimena Barrios Vicente Gavela-Pérez Teresa Martos-Moreno Gabriel Á Muñoz-Calvo María T Pozo Jesús Rovira Adela Argente Jesús | Peptides |
| Plasma kisspeptin levels are elevated in cord blood and present sexual dimorphism in the adult population: relation with leptin, gonadotropins and anthropometrical data. | Pita Jimena Rado-Peralta Sandra Gavela-Pérez Teresa Aragón Isabel Barrios Vicente Rovira Adela Argente Jesús Soriano-Guillén Leandro | Peptides |
| The insulin sensitizing effects of PPAR-gamma agonist are associated to changes in adiponectin index and adiponectin receptors in Zucker fatty rats. | Pita Jimena Panadero Arancha Soriano-Guillén Leandro Rodríguez Esther Rovira Adela | Regulatory peptides |
| Superior vena cava syndrome due to intrathoracic goiter | Manrique Franco Katty López-Mezquita Torres Elena Sánchez García Leonor Aragón Valera Carmen Sanchez-Vilar Burdiel Olga | Endocrinología y nutrición : órgano de la Sociedad Española de Endocrinología y Nutrición |
| An unexpected sella turcica tumor | Aragón Valera Carmen Manrique Franco Katty de Campos Gutiérrez José María Sánchez-Vilar Burdiel Olga | Endocrinología y nutrición : órgano de la Sociedad Española de Endocrinología y Nutrición |
| Plasmapheresis as treatment for severe hypertriglyceridemia | Manrique Franco Katty Sánchez-Vilar Burdiel Olga Aragón Valera Carmen Sánchez Fernández M Soledad Rovira Loscos Adela | Endocrinología y nutrición : órgano de la Sociedad Española de Endocrinología y Nutrición |
| Insulin action in adipose tissue in type 1 diabetes. | Arrieta-Blanco Francisco Botella-Carretero Jose Ignacio Iglesias Pedro Balsa José Antonio Zamarrón Isabel De la Puerta Cristina Arrieta Juan José Ramos Francisco | International journal of general medicine |
| Effectiveness and safety of air-filled balloon Heliosphere BAG® in 82 consecutive obese patients. | Lecumberri Edurne Krekshi Wael Matía Pilar Hermida Carlos de la Torre Nuria García Cabrerizo Lucio Rubio Miguel Ángel | Obesity surgery |
| Home Parenteral Nutrition (HPN) registry in Spain for the years 2007, 2008 and 2009 (NADYA-SENPE Group) | Puiggrós C Gómez-Candela C Chicharro L Cuerda C Virgili N Martínez C Moreno J M Pérez de la Cruz A | Nutrición hospitalaria : organo oficial de la Sociedad Española de Nutrición Parenteral y Enteral |
| Importance of water in the hydration of the Spanish population: FESNAD 2010 document | Iglesias Rosado C Villarino Marín A.L Martínez J.A Cabrerizo L Gargallo M Lorenzo H Quiles J Planas M | Nutrición hospitalaria : organo oficial de la Sociedad Española de Nutrición Parenteral y Enteral |



PONENCIAS

| TÍTULO | DESCRIPCIÓN | AUTORES | EVENTO |
|--|---|----------------------------|--|
| Actualizaciones en el tratamiento de la diabetes | Charlas en centros de Salud del área noreste (Centro de salud Isla de Oza y Centro de salud Valdezarza) | Edurne Lecumberri Pascual | Charlas en centros de Salud del área noreste |
| Insulinización en DM tipo 2 | Charlas en centros de Salud del área noreste. Centro de salud Casa de Campo. | Edurne Lecumberri Pascual | Charlas en centros de Salud del área noreste |
| Controversias en diabetes | Moderador del Simposio | José Ignacio Lara Capellán | Simposio Controversias en Diabetes |
| Aspectos Nutricionales en la Enfermedad de Huntington | Cursos de Verano de la Universidad de Burgos | Carmen Aragón Valera | La enfermedad de Huntington a estudio. Realidad y consecuencias |
| Mujer con fractura de fémur | Lugar: Hospital Clínico San Carlos | Sonsoles Gutiérrez Medina | Sesión interhospitalaria de la SENDIMAD |
| Diabetes y enfermedades periodontales | Presentación del Dossier "Diabetes y enfermedades periodontales" dentro del programa de actividades de concienciación "Cuida tus encías", desarrollado por SEPA. El pasado 11 de noviembre fue la fecha escogida para la presentación pública de una ambiciosa campaña ciudadana que explique y muestre las evidencias científicas sobre la interacción entre la diabetes y las enfermedades periodontales, patologías ambas de elevada prevalencia entre la población. Esta campaña es una iniciativa conjunta de SEPA con la Fundación de la Sociedad Española de Diabetes (Fundación SED). Autores: David Herrera (SEPA), Hector Rodriguez-Casanova (SEPA) y José Luis Herrera Pombo (SED). | José Luis Herrera Pombo | Programa de actividades de concienciación "Cuida tus encías" (SEPA) |
| Alimentación y Medios de comunicación | Organiza: Unidad de Trastornos de Conducta Alimentaria. Hospital Universitario Quirón. Madrid, 10 y 11 de Junio de 2011. | Pilar Riobó Serván | I Jornadas Internacionales de Alimentación y Salud Mental de la Mujer. "De la Anorexia a la Obesidad en el siglo XXI " |
| Actualización en el tratamiento dietético y farmacológico de la obesidad | Organiza: Unidad de Trastornos de Conducta Alimentaria. Hospital Universitario Quirón. Madrid, 10 y 11 de Junio de 2011. | Pilar Riobó Serván | I Jornadas Internacionales de Alimentación y Salud Mental de la Mujer. "De la Anorexia a la Obesidad en el siglo XXI " |

ENDOCRINOLOGÍA Y NUTRICIÓN

| TÍTULO | DESCRIPCIÓN | AUTORES | EVENTO |
|---|---|---------------------------|--|
| Importancia del mantenimiento de la función muscular | Girona los días del 24 al 27 de mayo de 2011. Moderadora de la Mesa redonda: importancia del mantenimiento de la función muscular. | Pilar Riobó Serván | XXVI Congreso Nacional de la Sociedad Española de Nutrición Parenteral y Enteral (SENPE) |
| Diagnóstico y tratamiento de la desnutrición en pacientes en hemodiálisis crónica | Symposium organizado por Asociación Argentina de Nutrición Enteral y Parenteral. (AANEP) Dr. Mario Perman. Buenos Aires, días 5-6 Abril 2011 | Pilar Riobó Serván | Desde el soporte nutricional a la Fármaco Nutrición |
| Aporte de grasas en Nutrición Parenteral | Symposium organizado por Asociación Argentina de Nutrición Enteral y Parenteral (AANEP). Dr. Mario Perman. Buenos Aires, días 5-6 Abril 2011. | Pilar Riobó Serván | Desde el soporte nutricional a la Fármaco Nutrición |
| Hidratación y desarrollo cognitivo. Diet and Lifestyle in mental performance | Auditorio José M ^º Cagigal. Facultad de Ciencias de la Actividad Física y del Deporte-INEF. Universidad Politécnica de Madrid. | Pilar Riobó Serván | II National Hydration Congress Madrid |
| Manejo del paciente diabético en Urgencias | 17 de noviembre 2011. Hospital Universitario Fundación Jiménez Díaz | Sonsoles Gutiérrez Medina | Sesión para el servicio de Urgencias de la Fundación Jiménez Díaz |

COMUNICACIONES

| TÍTULO | AUTORES | TIPO EVENTO |
|---|---|--|
| Complicaciones de las Gastrostomias | Gutierrez Medina S, Aragón Varela C, Sánchez-Vilar Burdiel O, Lara Capellán J.I, Rovira Loscos A | 53 Congreso de la Sociedad Española de Endocrinología y Nutrición (SEEN) |
| Déficit de Vitamina D en cirugía bariátrica | Aragón Varela C, Sánchez-Vilar Burdiel O, López-Mezquita Torres E, Manrique Franco K, Gutierrez Medina S, Rovira Loscos A | 53 Congreso de la Sociedad Española de Endocrinología y Nutrición (SEEN) |

ENDOCRINOLOGÍA Y NUTRICIÓN

| TÍTULO | AUTORES | TIPO EVENTO |
|--|---|--|
| Nutrición Parenteral Domiciliaria. Perfil del paciente y complicaciones | Aragón Varela C, Sánchez-Vilar Burdiel O, Jiménez del Castillo M, Panadero Esteban MI, Sánchez Guerra C, Rovira Loscos A | X Congreso de la Sociedad de Endocrinología, Nutrición y Diabetes de la Comunidad de Madrid (SENDIMAD) |
| Estudio del perfil de adipoquinas/citoquinas en niños obesos con y sin síndrome metabólico | Pita J, Del Río Camacho G, Domínguez Garrido N, Barrios V, Argente J, Soriano Guillén L | XXXIII Congreso de la Sociedad Española de Endocrinología Pediátrica (SEEP) |
| Hiperkisspeptinemia en sangre de cordón y dimorfismo sexual en la población adulta | Pita J, Aragón I, Rovira A, Barrios V, Argente J, Soriano Guillén L | XXXIII Congreso de la Sociedad Española de Endocrinología Pediátrica (SEEP) |
| Grado de control metabólico en un grupo de pacientes con dispositivos de infusión continua de insuli | Gutierrez Medina S, García Sánchez L, Manrique Franco K, Beltrán Motiño C, Martín Rodríguez A, Aragón Valera C, Rovira Loscos A | XXII Congreso Nacional de la Sociedad Española de Diabetes (SED) |
| Scleredema diabeticorum in a patient with type 2 diabetes mellitus | Martín C, Manrique K, Requena L, Manzarbeitia F.D, Rovira A | Atlas de diabetes. 2011- www.mgsd.org |
| Mucormicosis nasosinusal in a patient with type 1 Diabetes Mellitus. | Martín C, Manrique K, Sánchez-Vilar O, Rovira A | Atlas de diabetes. 2011- www.mgsd.org |
| Scleredema diabeticprum in a patient with type 2 diabetes mellitus | Matín C, Manrique K, Requena L, García L, Rovira A | 12Th Meeting of the Mediterranean Group for study of diabetes |
| Prevalencia de hiperglucemia y diabetes en pacientes no críticos con nutrición parenteral en España. | Tapia M.J, Oliveira G and Hyperglycemia in parenteral nutrition study group (Aragón C, Rovira A) | 53 Congreso de la Sociedad Española de Endocrinología y Nutrición (SEEN) |
| Características de la nutrición parenteral en pacientes no críticos en España | Tapia M.J, Oliveira G and Hyperglycemia in parenteral nutrition study group (Aragón C, Rovira A) | 53 Congreso de la Sociedad Española de Endocrinología y Nutrición (SEEN) |

ENDOCRINOLOGÍA Y NUTRICIÓN

| TÍTULO | AUTORES | TIPO EVENTO |
|---|--|--|
| Mucormicosis en paciente con diabetes tipo 1 | Manrique K, Martín C, Rovira A | Imágenes en Diabetes. Reunión AGORA SEMI-SEMERGEN. 3-4-junio 2011. Sevilla. |
| Escleredema Diabeticorum en paciente con diabetes mellitus tipo 2 | Rovira A, Manrique K, Martín C | Reunión AGORA SEMI-SEMERGEN. 3-4-junio 2011. Sevilla |
| Características de la nutrición parenteral total en pacientes no críticos en España | G Oliveira Fuster, MJ Tapia Guerrero, en representación del Grupo para el Estudio de la Hiperglucemia en Nutrición Parenteral, Area de Nutrición de la Sociedad Española de Endocrinología y Nutrición | 53 Congreso de la Sociedad Española de Endocrinología y Nutrición (SEEN) |
| Carcinoma de tiroides: una variante poco habitual | Gutierrez Medina S, García L, Estrella A, Riobó P, López-Mezquita E, Rovira A | X Congreso de la Sociedad de Endocrinología, Nutrición y Diabetes de la Comunidad de Madrid (SENDIMAD) |
| Experiencia con exenatide en un grupo de pacientes con Diabetes Mellitus tipo 2 | Manrique Franco K, García Sánchez L, Gutiérrez Medina S, Beltrán Motiño C, Martín Rodríguez A, Aragón Valera C, Rovira Loscos A | XXII Congreso Nacional de la Sociedad Española de Diabetes (SED) |
| Fístula de líquido cefalorraquídeo en paciente con macroprolactinoma tratado con cabergolina | García L, Lecumberri E, Medina S, Cogolludo F.J, Albusua J, Rovira A | X Congreso de la Sociedad de Endocrinología, Nutrición y Diabetes de la Comunidad de Madrid (SENDIMAD) |
| Vascular complications and risk factors in type 2 diabetes mellitus patients | del Cañizo F.J, Rovira A, Moreno I, Lara J.I, de Gorospe C, Segura A, Gonzalez T, Silveira B | 12Th Meeting of the Mediterranean Group for study of diabetes |
| Hyperglycemia and diabetes during parenteral nutrition in non-critical hospitalized patients in Spain | Tapia M.J, Oliveira G and Hyperglycemia in parenteral nutrition study group (Aragón C, Rovira A) | 33rd European Society for Clinical Nutrition and Metabolism |
| Total parenteral nutrition in non-critical patients in Spain | Tapia M.J, Oliveira G and Hyperglycemia in parenteral nutrition study group (Aragón C, Rovira A) | 33rd European Society for Clinical Nutrition and Metabolism |



LIBROS

| TÍTULO | TÍTULO DEL LIBRO | AUTORES |
|--|--|---|
| Biguanidas | Diabetomecum 2011 | Rovira Loscos A, Gonzalo Redondo M.A, Lara Capellán J.I |
| Metformina. La molécula de referencia | | Rovira Loscos A, Gonzalo Redondo M.A |
| Vildagliptina: acción sobre los parametros en la diabetes mellitus tipo 2 | Vildagliptina | Rovira Loscos A, Ortega Juaristi M |
| Caso clínico: Paciente con diabetes mellitus tipo 2 con hipoglucemia grave | Evidencia vs Experiencia Vildagliptina | Ortega Juaristi M, Rovira Loscos A |

HONORES Y DISTINCIONES

Adela Rovira Loscos

- Miembro del Comité Científico de la I jornada de Diabetes Infanto-juvenil del grupo Español de Educación terapéutica
- Vocal de la Junta Directiva del Diabetes Education Study Group de la European Association for the Study of Diabetes
- Miembro del Comité Científico del 12th Meeting of the Mediterranean Group for the Study of Diabetes. Casablanca (Marruecos)
- Vicepresidenta de la Junta Directiva de la Sociedad Científica: Grupo Mediterráneo para el Estudio de la Diabetes
- Coordinadora del grupo de trabajo sobre Educación Diabetológica de la Sociedad Española de Diabetes
- Miembro del Grupo de Trabajo del Plan de Prevención y Control de la Obesidad de la Comunidad de Madrid
- Miembro del grupo de trabajo sobre Educación Diabetológica de la Sociedad Española de Diabetes
- Vocal de la Junta Directiva de la Sociedad Científica: Grupo Mediterráneo para el Estudio de la Diabetes
- Representante de la Sociedad Española de Diabetes en el Diabetes Education Study Group de la European Association for the Study of Diabetes
- Tutora Residentes del Servicio de Endocrinología y Nutrición
- Profesor Asociado de Medicina de la Universidad Autónoma de Madrid
- Vocal y Representante de la Sociedad Española de Endocrinología y Nutrición (SEEN) en la Federación de Sociedades de Nutrición Alimentación y Dietética (FESNAD)
- Miembro del Comité de Expertos de Revista Clínica Española



- Revisor de la Revista Avances en Diabetología.
- Miembro del Comité Científico de la Fundación para la Diabetes en Castilla-La Mancha.
- Miembro del Jurado de los Premios de la Fundación para la Diabetes de Castilla-La Mancha.
- Miembro del Core Faculty del FORWARD Medical Education programme, apoyado por BMS y AZ.
- Miembro del grupo GEDCAM para la elaboración del Estudio Epidemiológico de Diabetes en Castilla La Mancha
- Coordinadora Nacional del Ensayo Clínico TECOS
- Miembro del Insulin Safety Advisory Board.
- Colaboración con la Fundación Genoma España con la participación en la elaboración del estudio del Impacto de la Biotecnología en la práctica clínica

José Luis Herrera Pombo

- Miembro del comité ejecutivo de la Fundación de la Sociedad Española de Diabetes
- Profesor emérito del departamento de Medicina de la Universidad Autónoma de Madrid
- Editor de la revista norteamericana Diabetes Care (edición en español)
- Miembro del comité Científico de la Revista Clínica Española
- Director de la revista Diabéticos: presente y futuro
- Presidente de la Fundación de la Sociedad Española de Diabetes

Carmen Valera Aragón

- Tutora Residentes del Servicio de Endocrinología y Nutrición
- Vocal y Representante de la Sociedad Española de Endocrinología y Nutrición (SEEN) en la Federación de Sociedades de Nutrición Alimentación y Dietética (FESNAD)

Eduarne Lecumberri Pascual

- Profesor Colaborador Acreditado

José Ignacio Lara Capellán

- Profesor Asociado de Medicina de la Universidad Autónoma de Madrid

Pilar Riobó Serván



ESTOMATOLOGÍA

PERSONAL

MEDICO JEFE ASOCIADO

ARRIETA BLANCO, JUAN JOSE

AUX. TEC. ASIM. T. E

MUÑOZ LUQUE, MANUELA

ODONTOLOGO ASOCIADO

CORTEZ CASTILLO, RAUL ANTONIO

AUXILIAR SERV. CENT

RODRIGUEZ FRAILE, MARIA PILAR

AUX. ENFERMERIA

GARCIA ESTEBAN, ROSALIA

CASADO SANTOS, DOLORES

D.U.E.

RODRIGUEZ MARTINEZ, DOLORES

LABOR ASISTENCIAL

| CONSULTAS EXTERNAS | | | | |
|--------------------|---------|----------|-------|-----------|
| Alta Resolución | Primera | Sucesiva | Total | Ratio S/P |
| 65 | 2.056 | 2.225 | 4.346 | 1,05 |

| ACTIVIDAD QUIRÚRGICA | | |
|---------------------------|---------------------------|-------|
| Intervenciones Ingresadas | Intervenciones Ambulantes | Total |
| - | 16 | 16 |

FARMACIA

PERSONAL

JEFE DE SERVICIO

FRANCISCO JAVIER BÉCARES MARTÍNEZ

FARMACÉUTICOS ADJUNTOS

M^a ISABEL PANADERO ESTEBAN
GEMA TOLEDANO MAYORAL
INÉS SAAVEDRA GARCÍA. En sustitución de
EVA CASTILLO BAZÁN y MACARENA BONILLA
PORRAS durante sus bajas maternas.

FARMACÉUTICA COLABORADORA

ELENA TORTAJADA ESTEBAN

AUXILIAR ADMINISTRATIVO

IRENE HUERTA

ENFERMERA SUPERVISORA

M^a LUISA PÉREZ CASAS

ENFERMERAS

MARÍA DEL CARMEN CALZADA. (PREJUBILACIÓN)
BEGOÑA MIRANDA MONTERO
MARÍA JOSÉ JIMÉNEZ DE CISNEROS
SERRANO POYATO, CARMEN
MAROTO ABELLAN, CRISTINA

TÉCNICOS EN FARMACIA

ALMUDENA CASATEJADA ORDÓÑEZ (BM)
VERÓNICA CANALES PERAL
CARMEN CASTRO CORRAL
RAFAEL PÉREZ GONZÁLEZ
ESTHER PIRES PIORNO
JORGE BARROS SÁEZ
VICENTE MARTÍN FERNÁNDEZ
M^a TERESA JIMÉNEZ GONZÁLEZ
BELÉN RAMÍREZ GUZMÁN
TAMARA PEDRAGOSO MONTALVO
M^a JESÚS CALZADA MATA, MEDIA JORNADA
NATALIA PÉREZ SOSA, MEDIA JORNADA
FILOMENA CARO ANTÓN
BORJA AGUADO GUZMÁN
GREGORIA HERNÁNDEZ GONZÁLEZ

FARMACEÚTICOS RESIDENTES

GOMEZ PEREZ, MARTA
HERNANDEZ SEGURADO, MARTA
ARIAS MOYA, MARIA ANGELES

AUXILIARES DE ENFERMERÍA

M^a CARMEN MANCEBO SERRANO

CELADORES

BRAULIO DÍAZ SANGUINO
M^a SOLEDAD LÓPEZ CARBONERO
ADRIÁN SERRANO TORRES



LABOR ASISTENCIAL

GESTIÓN DE MEDICAMENTOS

| | |
|---|-------|
| Especialidades farmacéuticas gestionadas | 1.569 |
| Especialidades farmacéuticas nuevas en 2010 | 169 |
| Informes de Gestión para la Comisión de Farmacia | 37 |
| Informes de Gestión para Dirección | 23 |
| Actas de la Comisión de Farmacia | 11 |
| Usos Compasivos tramitados | 198 |
| Solicitudes de Medicamentos en situaciones especiales | 266 |

Adquisición/Devolución de Medicamentos

| | |
|--|-----------|
| Pedidos a 166 Laboratorios Farmacéuticos | 4.631 |
| Líneas pedidas a 166 proveedores | 16.009 |
| Albaranes recepcionados | 8.042 |
| Líneas recepcionadas | 18.429 |
| Devoluciones a Laboratorios | 41 |
| Devoluciones de pacientes externos (Euros) | 130.449 € |

Almacenamiento y Conservación de Medicamentos

| | |
|--|-----|
| Control de stock | 365 |
| Caducidad | 12 |
| Control de termolabilidad | 365 |
| Informes de caducidad para los controles de enfermería | 12 |

FARMACIA

| | |
|--|-----|
| Control de estupefacientes | 250 |
| Revisión de botiquines de medicamentos | 43 |

ASISTENCIA FARMACOTERAPÉUTICA A PACIENTES INGRESADOS

| | |
|---|---------|
| Validación de prescripciones médicas electrónicas | 82.298 |
| Intervenciones farmacéuticas en la prescripción médica | 5.291 |
| Revisión y reposición del stock de planta | 5.616 |
| Dispensaciones por dosis unitaria | 447.897 |
| Devoluciones por dosis unitaria | 95.261 |
| Estupefacientes dispensados | 110.329 |
| Validación Nutriciones Enterales Individualizadas (a 2.972 pacientes) | 4.775 |
| Intervenciones farmacéuticas en NE | 225 |
| Intervenciones en dispensación de medicamentos no incluidos en guía | 949 |

ASISTENCIA FARMACOTERAPÉUTICA A PACIENTES AMBULANTES

| | |
|--------------------------------------|--------|
| Validación de prescripciones médicas | 18.525 |
| Pacientes | 1.770 |

ATENCIÓN FARMACÉUTICA A PACIENTES EXTERNOS

| | |
|---|--------|
| Número de pacientes en tratamiento | 3.806 |
| Número de dispensaciones | 41.084 |
| Número medio de dispensaciones por paciente/año | 10,8 |
| Validación de prescripciones médicas | 41.084 |
| Número de medicamentos asociados al área | 188 |

FARMACIA

| | |
|---|-------|
| Atención farmacéutica a pacientes nuevos que inician tratamiento | 1.429 |
| Intervenciones farmacéuticas en el área | 1.321 |
| <ul style="list-style-type: none"> • PRM de Adherencia | 102 |
| <ul style="list-style-type: none"> • PRM administrativos | 792 |
| <ul style="list-style-type: none"> • PRM de incidencias en la prescripción | 171 |
| <ul style="list-style-type: none"> • PRM de gestión de la dispensación | 145 |

ELABORACIÓN DE FÓRMULAS MAGISTRALES

| | |
|--|------------------|
| <u>Estériles</u> | 40.738 unidades |
| <ul style="list-style-type: none"> • Citostáticos | 18.525 unidades |
| <ul style="list-style-type: none"> • Infusores | 1.135 unidades |
| <ul style="list-style-type: none"> • Nutriciones parenterales a ...664... pacientes | 5.090 unidades |
| <ul style="list-style-type: none"> • Jeringas precargadas/Inyecciones Intravítreas | 8.743unidades |
| <ul style="list-style-type: none"> • Colirios/Suero autólogo | 4.471unidades |
| <ul style="list-style-type: none"> • Analgesia epidural partos | 1.633unidades |
| <ul style="list-style-type: none"> • Otra Analgesia epidural | 2.276unidades |
| <u>No estériles:</u> | 10.082 unidades |
| <ul style="list-style-type: none"> • De uso tópico | 342 unidades |
| <ul style="list-style-type: none"> • Soluciones/Suspensiones orales | 2447 unidades |
| <ul style="list-style-type: none"> • Cápsulas orales | 7293 unidades |
| Medicamentos reenvasados en dosis unitarias | 300.508 unidades |

FARMACIA

ENSAYOS CLÍNICOS- COMITÉ ÉTICO INVESTIGACIÓN CLÍNICA

| | |
|---|-------|
| Reuniones CEIC-FJD | 11 |
| Reuniones CEIC-REGIONAL | 11 |
| Protocolos de Ensayos clínicos evaluados | 45 |
| Número de ensayos clínicos gestionados | 226 |
| Recepción de medicamentos para investigación clínica | 218 |
| Dispensación de medicamentos para investigación clínica: | |
| <ul style="list-style-type: none"> • Dispensaciones y devoluciones | 1.185 |
| <ul style="list-style-type: none"> • Visitas y actividades de monitorización | 715 |

CENTRO DE INFORMACIÓN DE MEDICAMENTOS

| | |
|---|-----|
| Estudios de Utilización de Medicamentos | 45 |
| Informes para inclusión de medicamentos en la Comisión de Farmacia y Terapéutica | 23 |
| Protocolos para la Comisión de Farmacia y Terapéutica | 21 |
| Informes de medicamentos no incluidos en Guía Farmacoterapéutica e intervención farmacéutica para la Comisión de Farmacia y Terapéutica | 12 |
| Informes para la solicitud de autorización de uso compasivo de medicamentos | 198 |
| Informes para la tramitación de medicamentos de alto impacto | 87 |

GESTIÓN DEL RIESGO SANITARIO – FARMACOVIGILANCIA

| | |
|--|-----|
| Reuniones UFGRS | 8 |
| Errores de medicación notificados a la CAM | 150 |
| Tarjetas amarillas | 27 |



LABOR DOCENTE PROGRAMADA
(en la FJD o en la Facultad de Medicina de la UAM)

PREGRADUADOS:

Prácticas Tuteladas a 5 alumnos de la Facultad Farmacia de la Universidad San Pablo C.E.U. (Madrid), 14 alumnos de la Facultad de Farmacia de la Universidad Complutense (Madrid), 7 de la Facultad de Farmacia de la Universidad de Alcalá de Henares y a 1 alumno de la Facultad de Farmacia de la Universidad del País Vasco.

Colaboración con la Escuela Universitaria de Enfermería de la FJD. Asignatura de Farmacología Clínica en primer y segundo curso y Terapias complementarias en el tercer curso.

Clases prácticas a 2 alumnos de Técnico en Farmacia del I.E.S. de Villaverde.

Prácticas de a dos alumnos de técnico de Farmacia de la Universidad de Oporto (Portugal).

POSTGRADUADOS:

Marta Gómez Pérez. FIR de tercer año, especialidad de Farmacia Hospitalaria.

Marta Hernández Segurado. FIR de segundo año, especialidad de Farmacia Hospitalaria.

María Ángeles Arias Moya. FIR de primer año, especialidad de Farmacia Hospitalaria.

Cursos y Congresos

Curso virtual "Taller de casos clínicos en Farmacia Hospitalaria": Módulo Pediatría. Enero 2011- Marzo 2011

Curso virtual "Taller de casos clínicos en Farmacia Hospitalaria": Módulo Hipercolesterolemia (11,2 créditos).

Curso virtual "Taller de casos clínicos en Farmacia Hospitalaria": Módulo Diabetes (12.5 créditos)

Curso virtual "Taller de casos clínicos en Farmacia Hospitalaria": Módulo Insomnio (9.9 créditos)

Curso virtual "Taller de casos clínicos en Farmacia Hospitalaria": Módulo Cáncer de pulmón (8.2 créditos).

Curso intensivo sobre antibioticoterapia (Hospital del Mar) 31/01-05/02/2011

Curso Integración de Residentes.(FJD) 15/05/2011-31/05/2011

Curso básico de protección radiológica 24-27/05/2011 (FJD)

Curso introducción a la Bioética (31/05/2010-01/06/2010). FJD

Metodología de la Investigación: Diseño y Estadística en Ciencias de la Salud (08/11/2010-21/06/2011). UAB

Curso anticoagulación Hematología (3,5 y 10/10/2011). FJD



FARMACIA

| |
|---|
| Seminario Biblioteca virtual (13/10/2011). FJD |
| Curso pre-congreso SEFH: paciente pediátrico con cardiopatías (18/10/2011). Santiago de Compostela |
| La seguridad en el bloque quirúrgico. UGRC (24/10/2011). FJD |
| Resident Plus. Novartis (28 y 29/11/2011). Madrid |
| Curso virtual interacciones farmacológicas Novartis. En curso |
| Curso virtual farmacogenética SEFH. En curso |
| Curso de Atención Compartida en Enfermedades Infecciosas y uso de Antimicrobianos, SEFH. (6,8 créditos). 2010-2011 |
| Farmacia Oncológica II. Curso de formación continuada compuesto de 4 módulos acreditados con 4.5 créditos cada módulo. En curso |
| Curso Ferrer Formación Continuada para farmacéuticos de hospital VI (8.3 créditos) |
| Proceso de datos estadísticos con SPSS Statistics (14/02/2011-17/02/2011). UAB |
| Formación Continuada online en VIH-SIDA (Bristol-Myers) |
| Evaluación económica de Medicamentos. FJD. 12/05/2011 |
| Curso Enfermedades Infecciosas FJD. Medicina Interna. |
| Formulación magistral en pediatría (03/2011). Colegio de Farmacéuticos de Madrid. |
| Curso Farmacocinética Salamanca (Universidad de Salamanca) 06-10/06/2011ç |
| Curso Seguridad del paciente (Noviembre-Diciembre 2011). FJD. |

Ponencias en cursos de doctorado y otros cursos de postgrado impartidos:

Curso Teórico-práctico de preparación para la integración de residentes: Prescripción electrónica.

PROYECCIÓN CIENTÍFICA

PUBLICACIONES

| TÍTULO | AUTORES | TÍTULO ABREVIADO |
|--|---|---|
| Revisión de la indicación y eficacia de citostáticos orales en un hospital de tercer nivel. Revista de la O.F.I.L. 2011, vol 21, Nº 4, 171-176. | Gómez Pérez M., Castillo Bazán E., Bonilla Porras M., Saavedra García I. | Revisión de la indicación y eficacia de citostáticos orales en un hospital de tercer nivel. |
| Complicaciones tromboembólicas graves asociadas a la administración de inmunoglobulinas intravenosas. Farm Hosp.2011.doi:10.1016/j.farma.2011.06.014 | Gómez Pérez M, Hernández Segurado M, Bonilla Porras M, Bécares Martínez FJ. | Complicaciones tromboembólicas graves asociadas a la administración de inmunoglobulinas intravenosas. |

PONENCIAS, COMUNICACIONES A CONGRESOS Y OTRAS REUNIONES CIENTÍFICAS

| TÍTULO | AUTORES | EVENTO |
|---|---|--|
| Evaluación de la utilización de lenalidomida en el tratamiento del mieloma múltiple y síndrome mielodisplásico. | M. Bonilla Porras, I. Saavedra García, M. Hernández Segurado, E. Tortajada Esteban, E. Castillo Bazán, M.I. Panadero Esteban. | LVI Congreso de la sociedad de Farmacia Hospitalaria, Santiago de Compostela, Octubre, 2011. |
| Evaluación del tratamiento con Azacitidina en pacientes hematológicos. | I. Saavedra García, FJ. Bécares Martínez, M. Bonilla Porras, M. Gómez Pérez, E. Castillo Bazán, E. Tortajada Esteban. | LVI Congreso de la sociedad de Farmacia Hospitalaria, Santiago de Compostela, Octubre, 2011. |
| Análisis de la utilización de protocolos estandarizados de desensibilización a citostáticos en un hospital de tercer nivel. | M. Hernández Segurado, M.I. Panadero Esteban, FJ. Bécares Martínez, I. Saavedra García, G. Toledano Mayoral, M. Bonilla Porras. | LVI Congreso de la sociedad de Farmacia Hospitalaria, Santiago de Compostela, Octubre, 2011. |
| Utilización de omalizumab en un hospital general. | Toledano Mayoral G., Tortajada Esteban E., Hernández Segurado M., Juste Romé E., Gómez Pérez M., Panadero Esteban M.I. | LVI Congreso de la sociedad de Farmacia Hospitalaria, Santiago de Compostela, Octubre, 2011. |

CONGRESOS NACIONALES E INTERNACIONALES

| TÍTULO | LUGAR |
|--|--------------------------------------|
| LVI Congreso de la Sociedad Española de Farmacia Hospitalaria. | Santiago de Compostela, Octubre 2011 |

FARMACIA

ASISTENCIA A CONGRESOS Y OTROS CURSOS Y JORNADAS DE ACTUALIZACIÓN

| TÍTULO | LUGAR |
|--|------------------------------------|
| Nuevo abordaje en el tratamiento de la PTI crónica. | GSK. Madrid. Enero 2011. |
| Post CROI 2011 | Torre espacio. Madrid. 07/03/2011. |
| Jornada de Bienvenida SEFH para Residentes de 1º año | (05/04/2011). Madrid |
| II Jornadas Mieloma múltiple y procesos relacionados impartida por Hematología | (14/06/2011). FJD |
| Actualización de la neuroregulación y bases moleculares de la pubertad. | (FJD) 21/06/2011 |
| Eficiencia en las terapias biológicas en psoriasis | 30/06/2011 |
| Jornada PTI crónica, GlaxoSmithKline. | Madrid. (28/09/2011) |
| VI Conferencia Internacional Seguridad Del Paciente , | Madrid(19,20/10/2011) |
| Jornada actualización CPNM EGFR | + . 26/10/2011, Madrid |
| Jornada Gestión Oncología (03/11/2011). | Hospital Puerta de Hierro |
| VI Jornadas Farmacéuticas sobre el Tratamiento de las coagulopatías congénitas | (Hospital La Paz) 16-17-18/11/2011 |

GENÉTICA

PERSONAL

JEFE DE SERVICIO

CARMEN AYUSO GARCÍA (MÉDICO)

JEFE ASOCIADO

CARMEN RAMOS CORRALES (BIÓLOGO)

ADJUNTOS

FIONA BLANCO KELLY (MÉDICO)
ISABEL LORDA SÁNCHEZ (MÉDICO)
ROSA RIVEIRO ÁLVAREZ (BIÓLOGO)
MARTA RODRÍGUEZ DE ALBA FREIRÍA (BIÓLOGO)
M^a JOSÉ TRUJILLO TIEBAS (BIÓLOGO)

BECARIOS

DIEGO CANTALAPIEDRA DE LA FUENTE
SARA PERLADO MARINA
MÓNICA MARTÍNEZ GARCÍA
SORINA TATU

CONTRATADOS INVESTIGACIÓN

BERTA ALMOGUERA CASTILLO (RÍO HORTEGA)
ALMUDENA ÁVILA FERNÁNDEZ
ANA BUSTAMANTE ARAGONÉS
MARTA CORTÓN PÉREZ (CIBERER)
RUTH FERNÁNDEZ SÁNCHEZ
PATRICIA FERNÁNDEZ SAN JOSÉ

TÉCNICOS DE INVESTIGACIÓN

BELÉN BENAVIDES MORI (CIBERER)
MIGUEL ÁNGEL LÓPEZ MARTÍNEZ (CIBERER)
ESTHER MARTÍN GARRIDO
CRISTINA VILLAVERDE MONTERO (GENÓMICA IIS-FJD)

INVESTIGADORES VISITANTES

ANA ARTECHE LÓPEZ
MARÍA FENOLLAR CORTÉS
JESICA M. RAMÍREZ
CLARA ISABEL GÓMEZ SÁNCHEZ

ESTUDIANTES DE LA UAM

INÉS BERENGUER LÓPEZ

ESTUDIANTES DE LA UCM

MARÍA CAYUELA CALVO

PERSONAL EXTERNO EN PRÁCTICAS

MARÍA ARRUEBO MUÑO (BIR)
PATRICIA FERNÁNDEZ SAN JOSÉ (FIR)
VERÓNICA MARCOS DE LA IGLESIA (QIR)
LARA NAVARRO VERDE (AETEL)
MARÍA ÁNGELES NOGUER MORENO (FIR)
MILENA PERAITA EZCURRA (FIR)
PAULA PESCADOR MARTÍN (FIR)
SAOUD TAHSIN SWAFIRI (MIR)

TÉCNICOS DE LABORATORIO

ROCÍO DE LIBERTAD CARDERO MERLO
JESÚS GALLEGU MERLO
ASCENSIÓN GIMÉNEZ PARDO
LAURA HORCAJADA BURGOS
FERNANDO INFANTES BARBERO
CAMILO VELEZ MONSALVE

AUXILIAR

TERESA BARRERO RUÍZ

SECRETARIAS

AURORA MARÍN ESCRICH
PILAR NÚÑEZ MARTÍN

LABOR ASISTENCIAL

| | |
|------------------------------------|-------|
| Consultas Genéticas Totales | 2.334 |
| Primeras Consultas | 1.969 |
| Revisiones | 365 |
| Consejos Genéticos | 403 |



GENÉTICA

TÉCNICAS

| | |
|---|-------|
| Cariotipo en sangre periférica | 593 |
| Cariotipo en líquido amniótico | 466 |
| Biopsias coriales | 116 |
| Estudio “rápido” de aneuploidías (FISH + QF-PCR) | 356 |
| Cariotipos en cultivo de tejidos y restos abortivos | 486 |
| Estudios ADN | 2.577 |
| Estudios ARN | 61 |
| D. Prenatal Molecular | 40 |
| D. Prenatal Citogenético (BC + LA) | 572 |
| D. Preimplantatorio Citogenético | 6 |
| D. Preimplantatorio Molecular | 17 |
| D. Prenatal no invasivo (Sexo fetal y Rh) | 33 |

Laboratorio acreditado para diagnóstico prenatal (AEDP).

Laboratorio participante en la elaboración del sistema europeo de acreditación para los laboratorios de diagnóstico citogenético (EUROGENTEST).

Laboratorio participante en el programa piloto para acreditación en diagnóstico genético molecular (EMQN).

Personal Facultativo de plantilla acreditado en Genética Humana (AEGH).

GENÉTICA

**LABOR DOCENTE PROGRAMADA
(en la FJD o en la Facultad de Medicina de la UAM)**

ESCOLARES

| TÍTULO | DESCRIPCIÓN | AUTORES |
|---|---|---|
| "Genética Humana (Enfermedades Raras)". | Curso básico de genética para alumnos de 4º de Educación Secundaria Obligatoria y 1º de Bachillerato. | C. Ayuso, A. Ávila, M. Cortón, D. Cantalapiedra y M. Martínez |

PREGRADUADOS

FACULTAD DE MEDICINA, UAM

Pediatría 4º Curso (Prof. L. Soriano y J. Argente).- Lecciones teóricas

"Etiología y clasificación de la enfermedades prenatales. Enfermedades prenatales de origen genético." Dra. C. Ayuso.

"Alteraciones monogénicas. Mecanismo de producción y patrones de herencia." Dra. C. Ayuso.

"Cromosomopatías. Incidencia, clasificación, mecanismos etiopatogénicos fundamentales." Dra. C. Ayuso.

"Enfermedades prenatales producidas por agentes exógenos. Etiología y mecanismos patogénicos básicos." Dra. C. Ayuso.

"Prevención y tratamiento de las enfermedades prenatales. Prevención Primaria. Prevención Secundaria." Dra. C. Ayuso.

ESCUELA DE ENFERMERÍA, UAM

Fisiología 1er Curso (Prof. García Cañete, Prof. de Andrés y Prof. C. Ayuso). Lecciones teóricas

"La célula y su función." Dra. C. Ayuso.

"La célula: Código Genético." Dra. C. Ayuso.

"Reproducción celular y cáncer." Dra. C. Ayuso.

CURSO DE CITOGENÉTICA HUMANA

Departamento de Genética de la Fundación Jiménez Díaz-AETEL. Dirección: Fernando Infantes Barbero. Profesores: Fernando Infantes Barbero, Rocío de Libertad Cardero Merlo, Laura Horcajada Burgos, Sara Perlado Marina, Carmen Ramos Corrales, Isabel Lorda Sánchez y Marta Rodríguez de Alba. Fundación Jiménez Díaz, Madrid, marzo 2011



OTROS CURSOS

Curso “Los paradigmas de la nueva medicina: terapia celular y genética y nanomedicina”. Organizado por la Universidad de Málaga. Málaga, 22 de julio de 2011.

“Aportación de la terapia génica y la farmacogenética”. Dra. Carmen Ayuso.

Mesa redonda y debate: “Implicaciones éticas y sociales”. Dra. Carmen Ayuso.

Sesiones interdisciplinares en Medicina Evolucionista: Segundo ciclo. Organizado por el Instituto de Investigación Sanitaria- Hospital Universitario de la Princesa, Madrid

4º Seminario “Alteraciones de la pubertad en el ser humano”

Coordinado por María José Trujillo Tiebas. 20 de septiembre de 2011.

“Síndromes genéticos que cursan con trastornos de la pubertad”. Isabel Lorda Sánchez y Fiona Blanco Kelly

“Introducción a los aspectos evolucionistas de la pubertad”. María José Trujillo Tiebas.

1er Curso Teórico-Práctico de ecografía y Doppler. Organizado por la Sección de ecografía de la Sociedad Española de Ginecología y Obstetricia de la Escuela Española de Ultrasonidos en Obstetricia y Ginecología. Madrid, 26 noviembre de 2011.

“Visión del genetista en ecografías del primer trimestre.”. Dra. C. Ramos

POSTGRUADOS

1er Curso sobre Medicina Genómica en Pediatría “Actualización en Neuroregulación y bases moleculares de la pubertad”. Cátedra de Patrocinio UAM-FJD, Madrid, 21 de junio de 2011. Dirección y organización: Dra. C. Ayuso y Prof. M. Ruíz Moreno.

“Neuroregulación de la pubertad”. Prof. M. Tena Sempere.

“Esteroides sexuales y neuroplasticidad”. Prof. L. M. García Segura.

“Fundamentos clínicos y diagnóstico-terapéuticos de la pubertad precoz central”. Prof. Jesús Argente Oliver.

Consenso para la implementación de los Arrays (CGH y SNP-arrays) en la Genética Clínica. Organizado por CIAGEN e Instituto Roche. Grupo 2: Clínica. Moderador: Pablo Lapunzina. Participantes: Carmen Ayuso, Joaquín Dopazo, Montserrat Milá, Javier Suela y Luis Armengol. Madrid, 28 de junio de 2011.

2º Curso sobre Medicina Genómica en Pediatría “Avances en diagnóstico genético” 1ª Edición. Cátedra de Patrocinio UAM-FJD, Madrid, 17 y 18 de octubre de 2011. Dirección y organización: C. Ayuso y M. Ruíz Moreno.

“Técnicas de análisis directo”. M.J. Trujillo Tiebas



"Técnicas de análisis indirecto". R. Riveiro Álvarez.

"Extracción de ácidos nucleicos y procesamiento de muestras". B. Benavides Mori.

"Técnicas de PCR". A. Ávila Fernández y M. Martínez García.

"Marcadores microsatélites y SNPs". R. Riveiro Álvarez y M. Cortón.

"Aplicación de las técnicas en pediatría". A. Leal Orozco y L. Soriano Guillén.

"Consejo genético". I. Lorda Sánchez y C. Ayuso.

"Secuenciación". A. Ávila Fernández, M. Martínez García y M. Cortón Pérez.

"Cómo preparar un informe genético". I. Lorda Sánchez y C. Ayuso.

III Jornada de medicina evolucionista.

Coordinadores: Álvaro Daschner, María José Trujillo tiebas y José Luis Gómez Pérez. Madrid, 29 de noviembre de 2011.

"Infecciones como motor de evolución". Dra. M.J. Trujillo.

Formación programada Becarios

10 becarios pre-doctorales: Programas Formativos específicos teórico-prácticos.

Formación programada Residentes

8 residentes en rotación de otros servicios (Bioquímica clínica, Análisis clínicos).

Programas Formativos específicos teórico-prácticos

Seminarios y Sesiones clínicas - Semanales

TESIS DOCTORALES LEÍDAS

"Caracterización genética de distrofias hereditarias de retina autosómicas recesivas."

Doctoranda: Almudena Ávila Fernández

Facultad de Biología. UNIVERSIDAD AUTÓNOMA DE MADRID

Directora: Dra. Carmen Ayuso.

Madrid, 14 Abril 2011

Calificación: Sobresaliente Cum Laude

GENÉTICA

“Utilidad de la farmacogenética para predecir la eficacia y la seguridad de risperidona y otros antipsicóticos atípicos”

Doctoranda: Berta Almoguera Castillo
Facultad de Biología. UNIVERSIDAD AUTÓNOMA DE MADRID.
Directora: Dra. Carmen Ayuso.
Madrid, 13 Mayo 2011
Calificación: Sobresaliente Cum Laude

TESIS DOCTORALES (EN CURSO)

“Estudio de Distrofias de Retina autosómicas recesivas y otras DR: a) caracterización clínica y molecular mediante nuevos abordajes metodológicos; b) Identificación de nuevas regiones candidatas”

Doctoranda: Sorina Daniela Tatu
Facultad de Biología. UNIVERSIDAD AUTÓNOMA DE MADRID.
Directora: Dra. Carmen Ayuso

“Nuevas estrategias para el diagnóstico fetal de mutaciones paternas en sangre periférica de gestantes”

Doctoranda: Sara Perlado Marina.
Facultad de Biología. UNIVERSIDAD AUTÓNOMA DE MADRID.
Directora: Dra. Carmen Ramos

“Estudio de las bases moleculares de las enfermedades congénitas: cardiovasculares y oculofaciales”

Doctoranda: Mónica Martínez García
Facultad de Biología. UNIVERSIDAD AUTÓNOMA DE MADRID.
Directora: Dra. M^a José Trujillo Tiebas

“Estudio genético de las Displasias Esqueléticas y Talla Baja Idiopática en población española”

Doctoranda: María Fenollar Cortés
Facultad de Ciencias. UNIVERSIDAD AUTÓNOMA DE MADRID.
Directora: Dra. M^a José Trujillo Tiebas

CURSO DE DOCTORADO (TITULO DEL CURSO, DIRECTOR Y FECHAS)

Máster en “Conocimiento Actual de las Enfermedades Raras”.

Curso 2010-2011. Universidad Internacional de Andalucía. Universidad Pablo de Olavide.
Sevilla 19 de enero de 2011.

“Estructura y función de los genes. Herencia mendeliana. Autosómica dominante, autosómica recesiva, ligada al X”. Dra. Carmen Ayuso.

“Herencia no mendeliana: Herencia mitocondrial, Disomía UniParental, Impronta genética, Mosaicismos”. Dra. Carmen Ayuso.

- “Ejemplos prácticos. Construcción de pedigrees y reconocimiento de patrones hereditarios. Discusión de casos prácticos”. Dra. Carmen Ayuso.

- “Concepto de enfermedad genética. Frecuencia y tipos de enfermedades mendelianas. Heterogeneidad genética”. Dra. Carmen Ayuso.

- “Enfermedades genéticas: Penetrancia y expresividad. Mutaciones dinámicas. Herencia oligogénica (Digenia y Trialelismo). Genes modificadores”. Dra. Carmen Ayuso.

GENÉTICA

- "Aproximación clínica al estudio de las enfermedades genéticas". Dra. Carmen Ayuso.

- "Discusión de Casos prácticos. Búsqueda en la web y búsqueda bibliográfica". Dra. Carmen Ayuso.

**Máster en "Experto Universitario en Bioética". Curso 2010-2011. Coordinador del Máster: Pablo Simón Lorda y Coordinadora de Módulo III "Problemas éticos del inicio de la vida": Azucena Couceiro
Escuela Andaluza de Salud Pública.
Granada, 21 de enero de 2011**

"Gen-Ética (I). Introducción general. Medicina personalizada. Medicina predictiva". Módulo III. Dra. Carmen Ayuso.

"Gen-Ética (II). Diagnóstico Genético Preimplantatoior. Manejo de muestras en investigación: Biobancos". Módulo III. Dra. Carmen Ayuso.

**Máster en "Neurociencia". Curso 2010-2011. Universidad Autónoma de Madrid.
UAM, Madrid, 6 de junio de 2011,**

"Genética de la visión". Bases moleculares y celulares de la audición y de la visión. Dra. Carmen Ayuso

**Máster en "Asesoramiento Genético". Curso 2010-2011. Simposium: El asesoramiento Genético en la Asistencia Sanitaria.
Organizado por el Institut d'Educació Continua (IDEC) - Universitat Pompeu Fabra.
Barcelona, 20 de junio de 2011**

"Las profesiones de la Genética: presente y futuro". Dra. Carmen Ayuso.

**Máster Interuniversitario "Dirección y Gestión de la I+D+I en Ciencias de la Salud".
Organizado por el Instituto de Salud Carlos III, la Universidad de Alcalá y la UNED.**

Módulo "Sociedad, Ética, Derecho y Ciencias de la Salud."

"Aspectos éticos y científicos de los análisis genéticos". Dra. Carmen Ayuso. 1 de julio de 2011.

Módulo "Políticas científicas y de I+D+I".

"Retos de la investigación e innovación en los Hospitales Universitarios". Dra. Carmen Ayuso. 2 de diciembre de 2011.

**Máster of "Molecular biomedicine, biotechnology and molecular and cellular biology. BM5 module
"Genomics, proteomics and genetic modification" Master Course 2011-2012. Organizado por la
Facultad de medicina de la Universidad Autónoma de Madrid.
Madrid, 26 de octubre de 2011.**

- "Pharmacogenetics (Pgx) and Pharmacogenomics (Pgn)". Dra. Carmen Ayuso.

**Máster en investigación en Ciencias de la Visión
Curso 2010-2011. "Fundamentos de la Visión. Ciencias básicas en Oftalmología. Genética de la
visión."**

Directora: Dra. Ayuso

IOBA, Facultad de Medicina. Valladolid, 13 Diciembre 2011.

Tema 1:"Principios básicos de genética y biología molecular en las Enfermedades oculares". Dra. C. Ayuso.

GENÉTICA

Tema 2: “Análisis directo e indirecto de enfermedades genéticas oculares”. Dra. A. Ávila.

Tema 3: “Genética del ciclo visual.” Dra. C. Ayuso.

Tema 4: “Nuevos abordajes diagnósticos con técnicas de arrays.” Dra. M. Cortón.

Seminario sobre “Caracterización clínica y molecular de ARRP”. A. Ávila

INVESTIGACIÓN BIOMÉDICA

“CIBERER (CIBER de Enfermedades Raras) (FIS: CB06/07/0036) “Búsqueda de nuevos genes e identificación de nuevos mecanismos funcionales en patología neurosensorial mediante secuenciación masiva en modelos humanos (secuenciación exómica) y en modelos animales”
Investigadores CIBERER: U704, U709, U718, U728, U755, U761. PIBER 1: Plataforma CNAG dirigida a las Retinosis Pigmentarias (2011)

“Consortio de apoyo a la investigación biomédica en red”. ISCIII CA/008/01/0032 (2009-2011).
Investigadora Principal y miembro del Consejo Rector: Dra. C. Ayuso.

“Caracterización genómica y post-genómica de Amaurosis Congénita de Leber y Retinosis Pigmentaria Autosómica Recesiva. Análisis de los genes CERKL y CEP290”. Ayudas Merck Serono de Investigación (2009-2011)
Investigadora Principal: Dra. C. Ayuso.

“Estudio de las Distrofias de Retina autosómicas recesivas y otras: a) Caracterización clínica y molecular mediante nuevos abordajes metodológicos; b) Identificación de nuevas regiones candidatas”. (PS09/00459) (2010-2014)
Investigadora Principal: Dra. C. Ayuso.

“Valoración del análisis molecular actual y futuro en Distrofias de Retina Autosómicas Dominantes (Arrays de genotipado, MLPA, dHPLC, HRM)”.

(Evaluación de tecnologías sanitarias PI09/90047) (2010-2012)

Investigadora Principal: Dra. C. Ayuso.

“Nuevas estrategias para el diagnóstico fetal de mutaciones paternas en sangre periférica de gestantes” ISCIII (Ref: PI08/1456 (2009- 2011).

Investigadora Principal: Dra C. Ramos

- “Genética y Farmacogenética del Trastorno por Déficit de Atención e Hiperactividad (TDAH) en niños de la población española”

Investigadora Principal: Dra. C. Ayuso

Fundación Alicia Koplowitz Ayudas a la investigación en psiquiatría de la infancia y adolescencia y enfermedades cerebrales de comienzo temprano (2011-2014)

- “Abordaje de nuevos diagnósticos genéticos fetales en sangre materna”.

Investigadora Principal: Dra. M. Rodríguez de Alba

Proyecto de Fondos de Investigación Sanitaria del ISCIII PI11/01014(2012-2014)

- “Genetic testing in Europe - Network for the further development, harmonization, validation and standardization of services”. Investigador Principal: Dra. M. Rodríguez de Alba (2011-2013). Eurogentest.

PROYECCIÓN CIENTÍFICA

PUBLICACIONES

ARTÍCULOS EN REVISTAS

| TÍTULO | AUTORES | DESCRIPCIÓN |
|--|---|--|
| Ética en investigación genética (1). Estudios farmacogenéticos | C. Ayuso*, F. Abad-Santos, R. Dal-Ré, D. Gracia | Med Clin (Barc). 2011 May 28; 136(15):678-82. PMID: 20044101 5-Year Impact Factor: 1,313 Q(2010) Q2 |
| Ética en investigación genética (2). Estudios de Susceptibilidad | C. Ayuso*, J. J. Tellería, J. Carlos Tejedor, D. Gracia. | Med Clin (Barc). 2011 Jun 11;137(1):22-6. Epub 2009 Dec 30. PMID: 20044108 5-Year Impact Factor: 1,313 Q(2010) Q2 |
| Further associations between mutations and polymorphisms in the ABCA4 gene: clinical implication of allelic variants and their role as protector/risk factors | Aguirre-Lamban J., González-Aguilera JJ., Riveiro-Alvarez R., Cantalapiedra D., Avila-Fernandez A., Villaverde-Montero C., Corton M., Blanco-Kelly F., Garcia-Sandoval B., Ayuso C.. | Invest Opth Vis Sci. 2011 Aug 5 ;52(9) :6206-12 PMID: 21330655 5-Year Impact Factor: 3.933 Q(2010): Q1 |
| Recomendaciones de buenas prácticas para el diagnóstico genético de la Distrofia Miotónica. Recommendations of good practices for the genetic diagnosis of myotonic dystrophy. | Garcia Planells J, Molano J, Borrego S; Grupo AEGH/CIBERER. | Med Clin (Barc). 2011 Mar 19; 136(7):303-308. Epub 2010 Sep 21 PMID: 20863536 5-Year Impact Factor: 1,313 Q(2010) Q2 |
| An update on the genetics of Usher Syndrome. | José M. Millán; Elena Aller; Teresa Jaijo; Fiona Blanco-Kelly 3; Ascensión Giménez-Pardo; Carmen Ayuso. | J Ophthalmol. 2011; 2011: 417217. PMID: 21234346 |
| Recomendaciones de buenas prácticas para el diagnóstico genético de la Enfermedad de Huntington. Recommendations of good practices for molecular diagnosis of Huntington disease. | M. A. Ramos, M. J. Trujillo-Tiebas, M. Milá, Grupo AEGH/CIBERERC (C Ayuso) | Med Clin (Barc). 2011 Apr 25; PMID:21524764 5-Year Impact Factor: 1,313 Q(2010) Q2 |
| Mutation analysis at codon 838 of Guanylate Cyclase 2D gene in Spanish families with autosomal dominant cone or cone-rod and macular dystrophies. | Garcia-Hoyos M, Auz-Alexandre CL, Almoguera B, Cantalapiedra D, Riveiro-Alvarez R, Lopez-Martinez MA, Gimenez A, Blanco-Kelly F, Avila-Fernandez A, Trujillo MJ, Garcia-Sandoval B, Ramos C, Ayuso C. | Mol Vis. 2011 Apr 29;17:1103-9 PMID: 21552474 5-Year Impact Factor: 2.704 Q(2010): Q2 |
| A missense mutation in PRPF6 causes impairment of pre-mRNAsplicing and autosomal dominant retinitis pigmentosa. | Goranka Tanackovic, Adriana Ransijn, Carmen Ayuso, Shyana Harper, Eliot L. Berson and Carlo Rivolta. | Am J Hum Genet 2011 May 13;88(5):643-9 PMID: 21549338 5-Year Impact Factor: 12.265 Q(2010): D1 |

GENÉTICA

| TÍTULO | AUTORES | DESCRIPCIÓN |
|---|---|--|
| High Frequency of Submicroscopic Chromosomal Deletions in Patients with Idiopathic Congenital Eye Malformations | I. Balikova, T de Ravel, C. Ayuso, B. Thienpont, I. Casteels, C. Villaverde, K. Devriendt, J.P Frys, J. R. Vermeesch. | Am J Ophthalmol. 2011 Jun;151(6):1087-1094.e45 PMID: 21353197 5-Year Impact Factor: 3.465 Q(2010): Q1 |
| ATA homozygosity in the IL-10 gene promoter is a risk factor for schizophrenia in Spanish females: a case control study. | B. Almoguera, R. Riveiro-Alvarez, J. Lopez-Castroman, P. Dorado, R. Lopez-Rodriguez, P. Fernandez-Navarro, E. Baca-García, J. Fernandez-Piqueras, R. Dal-Ré, F. Abad-Santos, A. Llerena and C. Ayuso. | BMC Medical Genetics. 2011 Jun 9;12(1):81 PMID: 21658228 5-Year Impact Factor: 2.905 Q(2010): Q3 |
| Exome sequencing and cis-regulatory mapping identify mutations in MAK, a gene encoding a regulator of ciliary length, as a cause of retinitis pigmentosa | Ozgül RK, Siemiatkowska AM, Yücel D, Myers CA, Collin RW, Zonneveld MN, Beryozkin A, Banin E, Hoyng CB, van den Born LJ; European Retinal Disease Consortium, Bose R, Shen W, Sharon D, Cremers FP, Klevering BJ, den Hollander AI, Corbo JC. | Am J Hum Genet. 2011 Aug 12;89(2):253-64. PubMed PMID: 21835304; PubMed Central PMCID: PMC3155188. 5-Year Impact Factor: 12.265 Q(2010): Q1 |
| A Recurrent Nonsense Mutation occurring as a de novo Event in a Patient with Recessive Dystrophic Epidermolysis Bullosa. | Cuadrado-Corrales N, Sánchez-Jimeno C, García M, Ayuso C, De Lucas R, Vicario JL, Conti CJ, Zambruno G, Escamez MJ, Del Rio M. | Dermatology. 2011 Aug 18 PMID: 21849769. 5-Year Impact Factor: 2.256 Q(2010): Q1 |
| Two novel recessive mutations in KRT14 identified in a cohort of 21 Spanish families with epidermolysis bullosa simplex. | García M, Santiago JL, Terrón A, Hernández-Martín A, Vicente A, Fortuny C, De Lucas R, López JC, Cuadrado-Corrales N, Holguín A, Illera N, Duarte B, Sánchez-Jimeno C, Llamas S, García E, Ayuso C, Martínez-Santamaría L, Castiglia D, De Luca N, Torreló A, Mehan D, Baty D, Zambruno G, Escámez MJ, Del Río M. | Brit J Dermatol 2011 Sep;165(3):683-92; PMID: 21623745 5-Year Impact Factor: 4.241 Q(2010): Q1 |
| Mutational screening of the USH2A gene in Spanish USH patients reveals 23 novel pathogenic mutations. | Gema García-García, María José Aparisi, Teresa Jaijo, Regina Rodrigo, Ana María Leon, Almudena Ávila-Fernández, Fiona Blanco-Kelly, Sara Bernal, Rafael Navarro, Manuel Díaz-Llopis, Montserrat Baiget, Carmen Ayuso, José M. Millán, Elena Aller. | Orphanet J Rare Dis. 2011 Oct 17;6(1):65 Oct 17; 6:65 PMID:22004887 5-Year Impact Factor: 5,968 Q(2010):D1 (10:106) |
| Novel p.M96T variant of NRL and shRNA-based suppression and replacement of NRL mutants associated with autosomal dominant retinitis pigmentosa. | Hernan, Imma; Gamundi, María José; Borràs, Emma Maseras, Miquel; Blanco Fiona, Garcia-Sandoval Blanca, Ayuso, Carmen; Carballo, Miguel | Clin Genet 2011 Oct 7 PMID:21981118 5-Year Impact Factor: 3.273 Q(2010): Q2 |

GENÉTICA

| TÍTULO | AUTORES | DESCRIPCIÓN |
|--|---|--|
| Late onset Retinitis Pigmentosa. Ophthalmol Letter to the editor 2011 | Almudena Ávila-Fernández, Marta Cortón, María I López-Molina, Esther Martín-Garrido, Diego Cantalapiedra, Ruth Fernández-Sánchez, Fiona Blanco-Kelly, Rosa Riveiro-Álvarez, Sorina D Tatu, María J Trujillo-Tiebas, Blanca García-Sandoval, Frans PM Cremers, Carmen Ayuso. | Dec;118(12):2523-4 PMID: 22136677 5-Year Impact Factor: 3.465 Q(2010): Q1 |
| Case report: identical twins revealing discordant hypodontia. The rationale of dental arch differences in monozygotic twins. | Almudena Varela M Trujillo-Tiebas M J García-Camba P. | Eur Arch Paediatr Dent 2011 12 (6) 318-22 5-Year Impact Factor: 0 Q(2010): Q4 |
| Oculodentodigital dysplasia: genetic counselling, reproductive expectatives and molecular assay of a clinical case referred to preimplantational diagnosis. | Almudena Varela M Trujillo-Tiebas M J García-Camba P. | Med Clin (Barc) 2011 5-Year Impact Factor: 1,313 Q(2010): Q2 |
| Broadening our understanding by the use of molecular cytogenetic techniques: full monosomy 21. | Martinez-Garcia Monica, Aínse Eva, García-Hoyos Maria, Bustamante Ana, Cardero Rocío, Ramos-Corrales Carmen, Trujillo-Tiebas Maria Jose, Rodríguez de Alba Marta. | J Assist Reprod Genet 2011 28 (7) 621-6 5-Year Impact Factor: 1.253 Q(2010): Q3 |
| Microdeletion found by array-CGH in girl with Blepharophimosis syndrome and apparently balanced translocation t(3;15)(q23;q25). | González-González Cristina, García-Hoyos Maria, Hernaez Calzón Rosario, Arroyo Díaz Carolina, González Fanego Cristina, Lorda Sánchez Isabel, Sánchez- Escribano Fernando. | Ophthalmic Genet 5-Year Impact Factor: 1.33 Q(2010): Q3 |

LIBROS

| TÍTULO | AUTORES | DESCRIPCIÓN |
|--|---|---|
| Molecular Epidemiology of Usher Syndrome. | José M. Millán; Elena Aller Teresa Jaijo, Fiona Blanco-Kelly, Marta Corton; Carmen Ayuso. | Chapter 2 in "Usher síndrome: Pathogenesis, Diagnosis, Therapy" Pag 13-30 NOVA Science Publishers (USA) Ed. Nova biomedical, Genetics Research and Issues Editor: Satpal Ahuja ISBN 978-1-61209-227-0 |
| Técnicas invasivas fetales ecoguiadas. | J. Díaz Recaséns, M. Rodríguez de Alba, J. Plaza, M. Ruíz Ramos, C. Ramos. | Capítulo 14 "Ecografía obstétrica" Pag 155-165 Ed. Equium S. L. Editor: Joaquín Díaz Recasens ISBN 9788461509966 |

GENÉTICA

| TÍTULO | AUTORES | DESCRIPCIÓN |
|---|--|---|
| Programa de detección de Anomalías Cromosómicas Fetales. | Revisoras externas: C. Ramos y M. Rodríguez de Alba. | 2ª Edición "Programa de Detección de Anomalías Cromosómicas Fetales del Principado de Asturias. Actualización 2011." Pag 1-41 Ed. Principado de Asturias Editor: Consejería de Salud y Servicios Sanitarios del Principado de Asturias ISBN 00 |

PONENCIAS

| TÍTULO | DESCRIPCIÓN | AUTORES | EVENTO |
|--|---|---|--|
| Nuevas técnicas en Genética y su aplicación en la Neuropediatría. Perspectivas Futuras | Grupo de Neuropediatría de Madrid y Zona Centro Hospital Gregorio Marañón, Madrid, 27 de enero de 2011 | María José Trujillo-Tiebas y Carmen Ayuso | Grupo de Neuropediatría de Madrid y Zona Centro |
| Epidemiología de las Distrofias de Retina en Españ | Hospital Sant Pau, Barcelona, 28 de enero 2011 | Carmen Ayuso | Seminario. Hospital de la Santa Crey i Sant Pau, Barcelona |
| Epidemiological data on retinal dystrophies in Spain | University of Lausanne, 14 de Febrero de 2011 | Carmen Ayuso | University of Lausanne |
| Consejo Genético | Madrid, 25 de febrero de 2011 | Carmen Ayuso | Día del implante coclear en CLAVE, Atención a la Deficiencia Auditiva |
| Aspectos éticos del diagnóstico e investigación de enfermedades raras | Hospital San Agustín, Avilés, Asturias, 9 de marzo de 2011 | Carmen Ayuso | Ciclo de Conferencias de la Sociedad Internacional de Bioética (SIBI). |
| Actualización sobre Distrofias de Retina | Hospital Universitario La Paz. Madrid, 10 de marzo de 2011 | Carmen Ayuso | Seminarios de Investigación del Instituto de Genética Médica y Molecular (INGEMM) |
| Investigación en Enfermedades Raras | Fundación FEDER. Ateneo, Madrid, 15 de marzo de 2011 | Carmen Ayuso | De la Investigación a los tratamiento en Enfermedades Raras. Fundación FEDER |
| The genetics of Syndromic and Non-syndromic Retinal Dystrophies | Centro de Congresos de Estoril, Portugal, 7 de abril de 2011 | Carmen Ayuso | XVIII Curso Panamericano de la Asociación Panamericana de Oftalmología, Sociedad Portuguesa de Oftalmología. |

GENÉTICA

| TÍTULO | DESCRIPCIÓN | AUTORES | EVENTO |
|---|---|--|---|
| Nuevas aproximaciones moleculares en Distrofias de Retina: Homozygosity Mapping y NGS | Hospital Universitario La Paz, Madrid, 25 de abril de 2011 | Carmen Ayuso | DNA Day |
| Atrofia óptica. Clasificación y Consejo Genético | Sevilla, 7 de mayo de 2011 | Carmen Ayuso, Fiona Blanco y Cristina Villaverde | Asociación de pacientes con Neuropatía Óptica de Leber |
| Mesa redonda: "Excelencia científica en el Sistema Nacional de Salud". | Organizado por la Universidad Internacional Menéndez Pelayo (UIMP) Santander, 25, 26 y 27 de julio de 2011 | Carmen Ayuso | Simposio "Políticas para la Excelencia Científica en España". |
| Introducción y presentación | Organizado por Fundación Retina España. Fundación Jiménez Díaz, Madrid, 26 de septiembre de 2011 | Carmen Ayuso | Simposio "Últimos avances en investigación de retina" |
| Nuevas aproximaciones moleculares a las distrofias de retina | XIV Congreso Nacional de la Sociedad Española de NeuroCiencia (SENC) Organizado por Sociedad Española de NeuroCiencia. Salamanca, 29 de septiembre de 2011 | Carmen Ayuso | Simposio "Sistemas Visual y Auditivo: Bases Genéticas, Celulares y Procesamiento Central" |
| Mesa redonda: "Conciencia ética e investigación" | Mesa redonda: "Conciencia ética e investigación". Carmen Ayuso. V Centenario del Nacimiento de Miguel Servet Liertad de Conciencia, Ciencia y Europeísmo. Congreso Internacional organizado por la Consejería de Salud del Gobierno de Aragón. Zaragoza, 28 de octubre de 2011 | Carmen Ayuso | V Centenario del Nacimiento de Miguel Servet |
| Conflictos, dificultades y controversias éticas en los estudios genéticos | Curso sobre ética e investigación Segovia, 21 de noviembre de 2011 | Carmen Ayuso | Jornada sobre los Aspectos éticos y legales de la investigación clínica. |

GENÉTICA

| TÍTULO | DESCRIPCIÓN | AUTORES | EVENTO |
|---|---|---|--|
| Aplicaciones actuales del Prenatal no invasivo en una Unidad de Diagnóstico Prenatal | Granda, 4 de noviembre de 2011 | Carmen Ramos | VII Jornada de la Asociación Española de Diagnóstico Prenatal (AEDP) |
| Medicina Genómica en los hospitales del siglo XXI | Presidenta del Comité Organizador y Científico: Carmen Ayuso Vocal del Comité Científico: Carmen Ramos | Carmen Ayuso y Carmen Ramos | 6ª Reunión Internacional sobre Investigación Traslacional y Medicina Personalizada |
| La experiencia de los Centros de Investigación Biomédica en Red (CIBER) | Mesa redonda: "Crear, Gestionar o Participar en Redes de Investigación Cooperativa" | Carmen Ayuso | Simposium "Investigar en tiempos de crisis". |
| Portadoras de Hemofilia. Diagnóstico prenatal no invasivo y diagnóstico genético preimplantacional. | Organizado por la Real Fundación Victoria Eugenia Murcia 16-20 Mayo de 2011 | Ana Bustamante | IV Curso Internacional de Formación continuada en hemofilia y otras coagulopatías congénitas |
| Non-invasive prenatal diagnosis of paternally inherited disorders | Sesión XI: Case Reports | Ana Bustamante Aragonés | 9th Congress IPSPG |
| Introducción a los aspectos evolucionistas de la pubertad | Sesiones interdisciplinarias en Medicina Evolucionista: Segundo ciclo Instituto de Investigación Sanitaria-Hospital Universitario de la Princesa, Madrid. Aula de docencia, 1ª planta, 16 a 19 h. 4.Seminario Alteraciones de la pubertad en el ser humano (20/09/2011) Coordinador: María José Trujillo Tiebas | María José Trujillo Tiebas | Sesiones interdisciplinarias en Medicina Evolucionista: Segundo ciclo |
| Síndromes genéticos que cursan con trastornos de la pubertad | Sesiones interdisciplinarias en Medicina Evolucionista: Segundo ciclo Instituto de Investigación Sanitaria-Hospital Universitario de la Princesa, Madrid Aula de docencia, 1ª planta, 16 a 19 h. 4. Seminario Alteraciones de la pubertad en el ser humano (20/09/2011) Coordinador: María José | Isabel Lorda Sánchez y Fiona Blanco Kelly | Sesiones interdisciplinarias en Medicina Evolucionista: Segundo ciclo |

GENÉTICA

| TÍTULO | DESCRIPCIÓN | AUTORES | EVENTO |
|--|--|--------------------------|---|
| | Trujillo Tiebas) | | |
| Caracterización clínica y genética de familias españolas afectadas de Retinosis Pigmentaria. Casos r | Charlas-coloquio "Los Avances en investigación de las enfermedades de la retina al alcance de los pacientes" organizadas por la Fundación Retina España y la Fundación Jiménez Díaz el 26 de Septiembre de 2011 con motivo del Día Mundial de la Retina. | Almudena Ávila Fernández | Día Mundial de la Retina |
| Caracterización clínica y genética de familias españolas afectadas de Retinosis Pigmentaria. Casos r | Charlas-coloquio "Los Avances en investigación de las enfermedades de la retina al alcance de los pacientes" organizadas por la Fundación Retina España y la Fundación Jiménez Díaz el 26 de Septiembre de 2011 con motivo del Día Mundial de la Retina. | Marta Cortón Pérez | Día Mundial de la Retina |
| Análisis genéticos y comunicación de los resultados | I Congreso de Bioética "Aspectos éticos en la investigación y en la práctica clínica" Organizado por el Instituto de Salud Carlos III. Madrid, 21 y 22 de noviembre de 2011 | Carmen Ayuso | I Congreso de Bioética "Aspectos éticos en la investigación y en la práctica clínica" |

COMUNICACIONES

| TÍTULO | AUTORES | TIPO EVENTO |
|--|--|---|
| Asociación de variantes genéticas con reacciones adversas por Olanzapina | Dolores Ochoa Mazarro, Manuel Román, Rosario López-Rodríguez, Francisco Abad-Santos, Carmen Ayuso, Teresa Cabaleiro | V CONGRESO DE LA SOCIEDAD ESPAÑOLA DE FARMACOGENÉTICA Y FARMACOGENÓMICA (SEFF). |
| Mayor eficacia en el tratamiento antipsicótico con resperidona en metabolizadores lentos de CYP2D6 | Berta Almoguera Castillo, Rosa Riveiro Álvarez, J. López Castromán, P. Dorado, J. Fernández Piqueras, A. Llerena, F. Abad Santos, E. Baca García, Rafael Dal-Re, Carmen Ayuso García | V CONGRESO DE LA SOCIEDAD ESPAÑOLA DE FARMACOGENÉTICA Y FARMACOGENÓMICA (SEFF). |
| Asociación de variantes genéticas con aparición de efectos adversos tras tratamiento con Risperidona | Berta Almoguera Castillo, Rosa Riveiro Álvarez, J. López Castromán, P. Dorado, J. Fernández Piqueras, A. Llerena, F. Abad Santos, E. Baca García, R. Dal-Re, Carmen Ayuso García | V CONGRESO DE LA SOCIEDAD ESPAÑOLA DE FARMACOGENÉTICA Y FARMACOGENÓMICA (SEFF). |

GENÉTICA

| TÍTULO | AUTORES | TIPO EVENTO |
|--|--|---|
| Comparación analítica de SHOX utilizando 2 versiones de MLPA en 49 pacientes con Talla Baja Idiopática | Fenollar-Cortés M., Vélez-Monsalve C., Blanco-Kelly F., Oancea R., Ayuso C. Soriano-Guillén L., Trujillo Tiebas MJ. | XXVI Congreso Nacional de Genética Humana |
| Glaucoma como signo fenotípico del Síndrome de Axenfeld-Rieger | Zapata-Hernández D., Guillén-Navarro E., Ballesta-Martínez MJ., López-González V, Martínez-García M., Trujillo-Tiebas MJ., Marín-Sánchez JM.. | XXVI Congreso Nacional de Genética Humana |
| Identificación prospectiva de mutaciones de K-Ras y B-Raf en Cáncer Colorrectal Metastásico por qPCR | Pérez-González, N., Zazo, S., Gallego, J., Rincón, R., Madoz, J., Cañadas, C., Chamizo, C., Rojo, F. Manzarbeitia, F. | The 2th XXV Congreso de la Sociedad Española de Anatomía Patológica |
| Diagnóstico Citogenético-Molecular de abortos que presentan malformaciones congénitas | Martínez-García M, Cardero R, Perlado S, Lorda I, Rodríguez de Alba M, Ramos C, Trujillo-Tiebas MJ | XXVI Congreso Nacional de Genética Humana |
| Non-invasive prenatal diagnosis of paternally inherited disorders | A. Bustamante-Aragonés, M. Rodríguez de Alba, J. Plaza*, S. Perlado, C Ramos | 9º Congreso del International Prenatal Screening Group |
| Albinochip: a universal genetic diagnosis for all known mutations associated to albinism | E. Moltó, A. Fernández, C. Phillips, M. Torres, O. Maronas, B. Arveiler, F. Morice-Picard, Taïeb, Aquaron, Schiaffino, Hayashi, Suzuki, M. Martínez, MJ. Trujillo, Ayuso, Á. Carracedo, Montoliu | 2th INTERNATIONAL PIGMENT CELL CONGRESS IPCC 2011 |
| Diagnóstico prenatal no invasivo (DPNI) en sangre de gestante: una nueva opción tras DGP | A. Bustamante-Aragonés; S. Perlado; M.J. Trujillo-Tiebas; J. Gallego; L. Rodríguez; C. Linares; M. Rodríguez de Alba; I. Lorda; J. Plaza; C. Hernández; C. Ramos | VI Congreso ASEBIR Girona 2011 |
| Clinical use of NIPD for monogenic disorders: patient perspectives and decisión-making | S. Perlado, A. Bustamante-Aragonés, M. Martínez, MJ Trujillo-Tiebas, J. Plaza, J. Díaz-Recasens, M. Rodríguez de Alba, C. Ramos. | CNAPS VII |
| Use of cell-free nucleic acids in maternal blood for non-invasive prenatal diagnosis | Bustamante Aragonés A.. | 4th INTERNATIONAL IVI CONGRESS |

GENÉTICA

| TÍTULO | AUTORES | TIPO EVENTO |
|---|--|--|
| Mutation findings in 31 families with choroideremia | Rosa Riveiro-Alvarez, Miguel Angel Lopez-Martinez, Milena Peraita, Marta Cortón, Maria Garcia-Hoyos, Maria Jose Trujillo-Tiebas & Carmen Ayuso | 1st International choroideremia Research Symposium |

HONORES Y DISTINCIONES

Carmen Ayuso

- Directora del 6º Congreso Internacional de Medicina Personalizada, Fundación Jiménez Díaz.
- Codirectoras de la Cátedra de Patrocinio "Medicina Genómica" HU-FJD-UAM
- Acreditación profesional en Genética Humana (AEGH).
- Acreditación ANECA como Profesor Titular Universitario, Ciencias de la Salud.
- Acreditación ANECA como Profesor Ayudante doctor y Profesor Contratado doctor para Universidad Pública y Contratado en Universidad Privada.
- Profesora honoraria de los Departamentos de Pediatría y Ginecología y Obstetricia de la Universidad Autónoma de Madrid.
- Miembro del Comité de Bioética de España.
- Miembro de la Comisión Nacional de Reproducción Humana Asistida.
- Comisión Técnica de Evaluación, FIS, ISCIII
- Comisión Técnica de Evaluación de Recursos Humanos, FIS, ISCIII.
- Comisión Técnica para la Elaboración de la convocatoria RETICS y CIBER del ISCIII (proyectos).
- Coordinadora del Programa de Patología Neurosensorial. Comisión de Dirección CIBER de Enfermedades Raras
- Representante española en la Organisation for Economic Cooperation and Development (OECD) para evaluar la International Guidelines for Quality Assurance in Molecular Genetic Testing.
- Experta externa de The French National Research Agency (ANR) and the French Institute for Research on Rare Diseases (GIS-Institut des Maladies Rares).
- Miembro del Consejo Asesor de la Cátedra de Bioética y Biojurídica de la UNESCO.
- Comité de Acreditación de Especialistas en Genética Humana (AEGH).
- Comité Ético de Investigación Clínica (Fundación Jiménez Díaz)
- Comisión de Ética y Ensayos Clínicos (Fundación Jiménez Díaz)
- Coordinadora Adjunta del área de Medicina ANEP
- Comisión Técnica de Evaluación de Investigación Cooperativa y Miembro de la Comisión de Selección para la financiación de Investigación Cooperativa, ISCIII.
- Comité asesor de FARPE, Retina España, Fundaluce, CCMB Retina International.



- Evaluadora de Proyectos de investigación para diferentes organismos.
- Revisora de las siguientes revistas: IOVS, Molecular Vision, European Journal Human Genetics, Clínical Genetics, Journal Medical

Fernando Infantes Barbero

- Miembro del Comité Científico del XXIV Congreso Nacional de la Asociación Española de Técnicos de Laboratorio (AETEL)
- Director del Curso "Citogenética Humana"
-
- Miembro de la International Federation of Biomedical Laboratory Science

Fiona Blanco Kelly

- Miembro de la Asociación Española de Biopatología Médica
- Miembro de la Sociedad Española de Química Clínica

Isabel Lorda

- Miembro de la Asociación Española de Genética Humana (AEGH)
- Acreditación profesional personal en Genética Humana (AEGH)

Genetics, Archivos Españoles de Oftalmología y Medicina Clínica, Plos Genetics, Hum Mol Genet, BMC

- Miembro del Comité Científico de: VISION, Archivos Españoles de Oftalmología,

- Miembro de la Asociación Española de Diagnóstico Prenatal (AEDP)

- Miembro de la European Association for Professions in Biomedical Science.

- Secretario del Comité de Acreditación de Laboratorios de Diagnóstico Prenatal en España.

- Miembro del Comité Científico de la revista AETEL

- Miembro de la Asociación Española de Genética Humana (AEGH)

- Miembro de la Red Española Esclerosis Múltiple

- Miembro de la European Cytogenetics Association (ECA)

- Profesor honorario de la Universidad Autónoma.

- Coordinadora Hospitalaria de Cáncer Hereditario Familiar por la Comunidad de Madrid

María José Trujillo Tiebas

- Acreditación profesional para Genética Humana concedido por la AEGH



- Certificación profesional como Analista en el área de la Genética Clínica. COBCM
- Miembro de la Asociación Española para el estudio de la Genética Humana (AEGH)
- Miembro de European Huntington Disease Network (EHDN)
- Miembro de la Asociación Española de Biólogos Analistas Clínicos (ASEBAC)
- Miembro de la Asociación Española de Diagnóstico Prenatal (AEDP)
- Miembro de la Sociedad Española de Biología Evolutiva
- Miembro de la Sociedad Española de Genética (SEG)
- Miembro de la Sociedad Española de Genética Clínica y Dismorfología
- Profesora honorífica del Dpto. de Ginecología y Obstetricia de la Universidad Autónoma de Madrid
- Vocal de la Junta Directiva de la AEGH
- Miembro del listado oficial de Peritos del COBCM
- Evaluadora de proyectos de Genética para el Colegio Oficial de Biólogos de la Comunidad de Madrid, para los premios al Mejor Proyecto Fin de Carrera
- Evaluadora de proyectos de Genética en calidad de experto. Ministerio de Ciencia e Innovación.
- Evaluadora de proyectos de Enfermedades Raras Fundación Gent x Gent (AGÈNCIA VALENCIANA D'AVALUACIÓ I PROSPECTIVA)
- Organizadora y Moderadora: Seminarios y Jornadas de Medicina Evolucionista Hospital de la Princesa

Rosa Riveiro Álvarez

- Evaluadora de artículos científicos en revistas: Molecular Vision, Clinical and Experimental Ophthalmology, Journal of Optometry, Acta Ophthalmologica, Ophthalmics Genetics
- Miembro del Editorial Board of World Journal of Ophthalmology (WJO)
- Miembro del Colegio Oficial de Biólogos de la Comunidad de Madrid (COBCM)
- Miembro de la Asociación Española de Genética Humana (AEGH).

Carmen Ramos Corrales

- Acreditación profesional personal en Genética Humana (AEGH).
- Presidenta del Comité de Acreditación de Laboratorios de Diagnóstico Prenatal en España.



- Forum member de EUROAGENTEST. Cytogenetics.
- Miembro de la Ibero-American Society of Human Genetics of North America
- Miembro asesor de la Cytogenetics European Quality Assessment (CEQA)
- Miembro de la European Society of Human Genetics (ESHG).
- Miembro de la European Cytogenetics Association (ECA).
- Cordinadora del control de Calidad para laboratorios de citogenética de la Asociación española de Diagnóstico Prenatal (AEDP).
- Miembro de la International Society for Prenatal Diagnosis (ISPD)
- Miembro de la Asociación Española de Genética Humana (AEGH).
- Miembro de la Asociación Española de Diagnóstico Prenatal (AEDM).
- Miembro del comité editorial de "Progresos en Diagnóstico Prenatal"
- Profesora honoraria del Departamento de Ginecología (UAM).

Marta Rodríguez de Alba Freiría

- Acreditación profesional personal en Genética Humana (AEGH)
- Miembro del Comité de Acreditación de Laboratorios de Diagnóstico Prenatal en España
- Miembro de la Asociación Española de Genética Humana (AEGH).
- Miembro de la Asociación Española de Diagnóstico Prenatal (AEDP)
- Miembro de la European Cytogenetics Association (ECA)
- Referee para las revistas European Journal of Pediatrics, Haematologica y Prenatal Diagnosis
- Miembro Experto del comité científico de Orphanet España.
- Miembro asesor de la Cytogenetics European Quality Assessment (CEQA)
- Miembro de la Junta Directiva para el control de calidad europeo de citogenética (CEQA)
- Miembro evaluador del control de calidad para laboratorios de citogenética de la Asociación Española de Diagnóstico Prenatal (AEDP)
- Forum member de EUROAGENTEST. Cytogenetics.
- Profesora honoraria del Departamento de Ginecología (UAM).
- Miembro de la European Society of Human Genetics (ESHG)
- Co-moderadora de grupos de trabajo de Diagnóstico Citogenético en los congresos de la European Society of Human Genetics (ESHG)



PERSONAL

JEFE DE SERVICIO

PILAR LLAMAS SILLERO

MÉDICOS ADJUNTOS

ELENA PRIETO PAREJA
CARLOS SOTO DE OZAETA
ESPERANZA VIZCARRA RABADÁN
RAQUEL MATA SERNA
JOSÉ LUIS LÓPEZ LORENZO
ELHAM ASKARI
SOLEDAD SÁNCHEZ FERNÁNDEZ
M^a ANGELES PÉREZ SAENZ
CARLOS BLAS LÓPEZ
ROSA VIDAL LASO
CRISTINA SERRANO DEL CASTILLO
ALBERTO VELASCO VALDAZO (DESDE DICIEMBRE 2011)

CONSULTOR

JULIO OUTEIRIÑO HERNANZ

MÉDICOS RESIDENTES

ANNA CAROLINA MIRANDA CASTILLO
CLAUDIA MÓNICA GORCEA
GABRIELA SIMONA ENE
TERESA ARQUERO PORTERO
DALLY ANGULO DÁVILA
SILVIA MONSALVO SAORNIL
M^a VICTORIA RODRÍGUEZ GASPAR

BECARIOS

ARANAZU GARCÍA RASO (BECA CONCHITA RÁBAGO)

SERVICIO DE TRANSFUSIÓN Y UNIDAD DE LABORATORIO DE TRASPLANTE HEMOPOYÉTICO

SUPERVISOR DE ENFERMERÍA

EMILIO GONZÁLEZ GONZALEZ

D.U.E.

NATIVIDAD SUELA ARROJO
ANTONIA PRIETO RUANO
M^a SOLEDAD MORALES ALVAREZ
RAQUEL IGLESIAS QUINTANA
CRISTINA ELEZ MARTÍNEZ
MAR DIAZ SANCHEZ
ALBERTO SÁNCHEZ DONAIRE

TÉCNICOS DE LABORATORIO

VICENTE GARCÍA LIÉBANA
MILAGROS SÁNCHEZ DE MATÍAS
M^a CRUZ LÓPEZ RAMOS
MARCOS A. ORTÉS IBARES

AUXILIARES DE ENFERMERÍA

ASCENSIÓN RODRIGO GÓMEZ
MANUELA RODRÍGUEZ GONZALEZ

ADMINISTRATIVOS

M^a PILAR FERNÁNDEZ REY

UNIDAD 36

UNIDAD HOSPITALIZACIÓN ONCO-HEMATOLOGÍA

SUPERVISORA DE ENFERMERÍA

M DEL CARMEN SÁNCHEZ GUERRA (HASTA SEPTIEMBRE 2011)
MARGARITA ZORITA (DESDE SEP-2011)

D.U.E.

CRISTINA MAROTO ABELLÁN
IRENE ROMERO GARCIA
MARGARITA ZORITA IBARES (HASTA SEP-2011)
PILAR BUENO IGUALADOR
TERESA PORRAS GARCÍA
CARMEN DÍAZ-ROMERAL BAUTISTA
VICTORIA REVIEJO BUENO
ESTHER CHAURE SORHOUEZ
ISABEL DONOSO MUÑOZ-TORRERO
M^a CRUZ NAVARRO MARTÍN
ENRIQUE GARCÍA DUEÑAS
MONICA GARCIA SANCHEZ ORO
PATRICIA ROJO ALBORECA
AMAYA FERNÁNDEZ DEL OLMO
OLAYA PIQUERAS MARTÍNEZ
GEMMA VENTURA GARCÍA
CRISTINA LÓPEZ PALOMO
RAQUEL ORGAZ BLAZQUEZ
M^a LUISA FERNÁNDEZ GUTIERREZ
CRISTINA ABAD ARRANZ
JESUS IGNACIO MERLO LUIS
ANA BELEN MARTÍN PAREDES
ALICIA GONZALEZ CARBONERAS
GLORIA ORTIZ MILUY



AUXILIARES DE ENFERMERÍA

ANA M^a DIEGO PALOMAR
DORA SEGADE NEGRO
CARMEN VEGA GALLEGO
AMAYA GRAS MARTINEZ
YOLANDA LUCAS BLANCO
ROSARIO SAN MACARIO TORRIJOS
TERESA ZAFRA DÍAZ
JOSÉ ANTONIO MORENO GARRIDO
PURIFICACIÓN MARTÍN GUTIERREZ
RICARDO JIMÉNEZ HERVÁS
MIGUEL ÁNGEL HIPÓLITO HINOJOSA
GUADALUPE SANCHEZ GONZÁLEZ
CRISTINA NUÑEZ-GARCÍA CHAICHIO
PILAR RIVAS RIVAS
SILVIA DELGADO FERNÁNDEZ
M CRUZ CUERVAS CARRERO

CENTRO DE ESPECIALIDADES DE PONTONES

D.U.E

M^a AUXILIADORA RODRIGUEZ PEÑARANDA

AUXILIARES DE ENFERMERÍA

ANGELES DURO ARÉVALO

POLICLÍNICA

ADMINISTRATIVOS

PILAR PELÁEZ

LABORATORIO DE HEMATOLOGÍA

TÉCNICOS DE LABORATORIO

ISABEL SERRANO PASCUAL (HASTA ABRIL 2011)
M^a JOSÉ BARCHÍN MORENO
DOLORES MÍNGUEZ MÍNGUEZ
M^a LUZ CAMPOS RAMÍREZ
SUSANA CASTAÑÓN MORALES
RAQUEL GONZALO HERNÁNDEZ
MARGARITA CASADO VAZQUEZ
CAROLINA DELGADO (DESDE ABRIL 2011)
REYES DE LA PLAZA
SARA GONZÁLEZ CEDILLO
JAVIER SÁNCHEZ MARTÍN

LABOR ASISTENCIAL

| HOSPITALIZACIÓN | | | CONSULTAS EXTERNAS | | | | |
|-----------------|----------------|-----------------|--------------------|---------|----------|--------|-----------|
| Altas | Estancia Media | Hospital De Día | Alta Resolución | Primera | Sucesiva | Total | Ratio S/P |
| 358 | 10,66 | 2.940 | 29 | 2.482 | 48.212 | 50.723 | 19,20 |

HOSPITALIZACIÓN

| | |
|-----------------|----|
| Autotrasplantes | 12 |
| Alotrasplantes | 2 |



ESTUDIOS HEMATOLÓGICOS

| | |
|-------------------------|---------|
| Estudios de médula ósea | 501 |
| Aspirados | 280 |
| Biopsias-Aspirados | 221 |
| Hemogramas | 391.749 |

TROMBOSIS Y HEMOSTASIA

| | |
|------------------------|---------|
| Tiempos de Protrombina | 101.610 |
| TTPA | 85.953 |

| | |
|--|-------|
| ESTUDIOS DE TROMBOFILIA | 1.150 |
| • Antitrombina | |
| • Proteína C funcional | |
| • Dímero D (ELISA) | |
| • Proteína S antigénica Libre | |
| • Proteína S funcional | |
| • Resistencia a la proteína C activada | |
| • Proteína S antigénica total | |
| • Alfa 2 antiplasmina | |
| • Plasminógeno | |
| • Actividad anti Factor X activado | |
| • Anticoagulante lúpico | |

| | |
|--|-----|
| ESTUDIO DE ENFERMEDAD DE VON WILLEBRAND | 238 |
| • Factor von Willebrand antigénico | |
| • Cofactor de la ristocetina | |



HEMATOLOGÍA Y HEMOTERAPIA

| ESTUDIO DE OTRAS TROMBOPATÍAS | 160 |
|--|-----|
| • Tiempo de obturación colágeno/ADP | 150 |
| • Tiempo de obturación colágeno/epinefrina | 150 |
| • Agregaciones plaquetarias | 120 |

| ESTUDIO DE FACTORES | 250 |
|---------------------------------------|-----|
| • Factor II | |
| • Factor V | |
| • Factor VII | |
| • Factor VIII | |
| • Factor IX | |
| • Factor X | |
| • Factor XI | |
| • Factor XII | |
| • Factor XIII | |
| • Anticuerpos anti Factor Plaquetario | |

BIOLOGÍA MOLECULAR

| | |
|-------------------------------------|-------|
| Factor V Leiden | 1.093 |
| Mutaciones 20210A de la protrombina | 1.006 |
| Mutación C677T de la MTHFR | 249 |
| Mutación C46T del factor XII | 24 |
| Reordenamiento TcR Gamma | 30 |
| Reordenamiento IgH | 12 |
| BCL1 | 11 |
| BCL2 | 14 |
| FLT3 | 7 |



| | |
|---|-----|
| NPM1 | 8 |
| Mutación V617F del gen JAK2 | 182 |
| Otros (quimierismo y hemoglobinopatías) | 30 |

HEMATOLÓGICA

| | |
|---------------------|-------|
| Extracciones de DNA | 1.485 |
| Extracciones de RNA | 197 |

Estudios realizados sobre DNA (PCR y PCR cuantitativa a tiempo real)

Estudios realizados sobre RNA (RT-PCR y RT-PCR cuantitativa a tiempo real)

| | |
|--------------------------------------|-----|
| BCR ABL t (9;22) p210 | 152 |
| Reordenamiento BCR ABL t (9;22) p190 | 10 |
| Reordenamiento PML/RARa t(15;17) | 9 |
| Reordenamiento AML1-Eto t(8;21) | 5 |
| Reordenamiento CBFbeta-MYH11 inv(16) | 4 |

CITOGÉNICA HEMATOLÓGICA

| | |
|--------------------|-----|
| Muestras | 325 |
| Médula ósea | 277 |
| Sangre periférica | 48 |
| Cultivos celulares | 502 |
| Cariotipo en MO | 230 |
| Cariotipo en SP | 6 |
| Estudios de FISH | 504 |



CITOMETRIA DE FLUJO

LABOR ASISTENCIAL procedente de centros dependientes de la Fundación Jiménez Díaz (Incluye el H. Gómez Ulla y la Fundación Hospital Alcorcón).

| | |
|--------------------------------------|-------|
| Inmunofenotipo en médula ósea: | 728 |
| Inmunofenotipo en sangre periférica: | 1.125 |
| Lavados broncoalveolares: | 104 |
| Líquidos cefalorraquídeos: | 198 |
| Muestras de otros territorios: | 66 |
| Determinaciones en plaquetas: | 2 |
| Determinaciones de células CD34: | 63 |
| HLA-B27: | 789 |
| TOTAL DE ESTUDIOS:. | 3.075 |

SERVICIO DE TRANSFUSIÓN Y UNIDAD DE LABORATORIO DE TRASPLANTE HEMOPOYÉTICO

Promoción de la donación

| | |
|-------------------------------------|-------|
| Correspondencia bienvenida donantes | 1.940 |
| Correspondencia recuerdo donación | 5.137 |

Donación

| | |
|--------------------------------------|-------------|
| Reconocimientos a donantes | 5.912 |
| Extracción nº. unidades | 5.137 |
| Nº donantes nuevos/Nº donaciones | 3.197/3.197 |
| Nº donantes habituales/Nº donaciones | 1.884/1.940 |

Autodonación

| | |
|--------------------------------|----|
| Estudio pacientes autodonación | 12 |
| Autodonaciones extraídas | 34 |



Laboratorio donantes

| | |
|--|--------|
| Grupo Hemático a bolsas de concentrados de hematíes recibidas de otros centros | 10.737 |
|--|--------|

Unidades recibidas de Centros de Transfusión Comunitarios

| | |
|--|--------|
| Concentrado de Hematíes filtrados | 10.737 |
| Plasma Fresco Congelado Inactivado/Cuarentenado: | 1.410 |
| Pooles de Plaquetas filtradas | 998 |

Unidades no transfundidas por anomalías

| | |
|-----------------------------------|----|
| Concentrado de Hematíes filtrados | 24 |
| Plasma Fresco Congelado | 78 |
| Pooles de Plaquetas filtradas | 4 |

Unidades caducadas

| | |
|-----------------------------------|-----|
| Concentrado de Hematíes filtrados | 23 |
| Plasma Fresco Congelado | 17 |
| Pooles de Plaquetas filtradas | 127 |

LABORATORIO INMUNHEMATOLOGÍA

| | |
|--------------------------------|--------|
| Grupos Hemáticos de pacientes | 23.869 |
| Grupos Séricos de pacientes | 10.994 |
| Anticuerpos Irregulares | 19.304 |
| Grupo Rh | 23.869 |
| Pruebas Cruzadas | 13.662 |
| Estudios Materno-Fetales | 2.119 |
| Fenotipos Rh | 407 |
| Otros Fenotipos eritrocitarios | 532 |

HEMATOLOGÍA Y HEMOTERAPIA

| | |
|---|---------|
| P. directa AGH (coombs directo) | 523 |
| Identificación Anticuerpos Irregulares | 281 |
| Título anticuerpos | 157 |
| Flúidos / Absorbidos | 26 / 23 |
| Estudio de Reacciones Transfusionales : | 17 |
| Seguimientos madres Rh negativas post-parto | 100 |

TRANSFUSIONES

| | |
|-----------------------------------|-------|
| Pacientes transfundidos (totales) | 2.372 |
| • Pacientes nuevos | 1.672 |
| • Pacientes habituales | 700 |

Unidades transfundidas

| | |
|---|--------|
| Hematíes filtrados totales | 10.637 |
| Hematíes filtrados irradiados | 234 |
| Plasma Fresco Congelado Inactivado /Cuarentenado: | 1.713 |
| Plaquetas filtradas Pool (4/5 unidades) totales | 620 |
| Plaquetas Pool filtradas irradiadas | 274 |

| | |
|-------------------|----|
| Autotransfusiones | 34 |
|-------------------|----|

OTROS PROCEDIMIENTOS TERAPÉUTICOS

| | |
|------------------------------|-----|
| Plaquetoféresis Terapeuticas | 0 |
| Leucoféresis Terapéuticas | 0 |
| Plasmaféresis Terapéuticas | 75 |
| Sangrías Terapéuticas | 695 |



HEMATOLOGÍA Y HEMOTERAPIA

TRASPLANTE DE CÉLULAS PROGENITORAS HEMATOPOYÉTICAS (CPH)

| | |
|--|----|
| Citaféresis de Progenitores | 26 |
| Hematopoyéticos de sangre periférica (CPH) para Trasplante (total) | |
| Para Autotrasplantes | 23 |
| Para Alotrasplantes (IDL) | 3 |
| Criopreservación de CPH para Trasplante | 24 |
| Trasplantes de CPH (total) | 14 |
| • Autotrasplantes | 12 |
| • Alotrasplantes | 2 |

LABOR DOCENTE PROGRAMADA (en la FJD o en la Facultad de Medicina de la UAM)

PREGRADUADOS

| |
|--|
| 5º Curso de la Facultad de Medicina de la U.A.M. |
| Lecciones teóricas |
| Seminarios |
| Clases prácticas 2 h/día |

POSTGRADUADOS

| |
|---|
| Formación programada de Residentes y Becarios |
| Sesión citológica mensual |
| Sesión clínica semanal |
| Sesión monográfica quincena |

PROYECCIÓN CIENTÍFICA

PUBLICACIONES

| TÍTULO | AUTORES | TÍTULO ABREVIADO |
|---|--|---|
| Clinical experience of bendamustine treatment for non-Hodgkin lymphoma and chronic lymphocytic leukemia in Spain. Leuk Res. 2011 Dec 7. | Sanchez-Gonzalez B, Peñalver FJ, Medina A, Guillén H, Calleja M, Gironella M, Arranz R, Sebastian E, de Oña R, Cánovas A, de la Fuente I, Grande C, Sancho JM, Perez R, Domingo E, Lopez-Lorenzo JL, Prieto E, Panizo C, Gorosquieta A, Perez I, Cervera JM, Marin M, Mencha C, Ramila E, Salar A. | Clinical experience of bendamustine treatment for non-Hodgkin lymphoma and chronic lymphocytic leukemia in Spain. |
| Emerging infectious endocarditis due to <i>Scedosporium prolificans</i> : a model of therapeutic complexity. Eur J Clin Microbiol Infect Dis. 2011 Nov;30(11):1321-4. | Fernandez Guerrero ML, Askari E, Prieto E, Gadea I, Román A. | Emerging infectious endocarditis due to <i>Scedosporium prolificans</i> : a model of therapeutic complexity. |
| Role of flow cytometry immunophenotyping in the diagnosis of leptomeningeal carcinomatosis. Neuro-Oncology 2011; doi: 10.1093/neuonc/nor172 | Dolores Subira; Cristina Serrano; Susana Castanon; Raquel Gonzalo; Julia Illan; Javier Pardo; Maria Martinez-Garcia; Esther Millastre; Francisco Aparisi; Miguel Navarro; Manuel Domine; Ignacio Gil-Bazo; Pedro Perez Segura; Miguel Gil; Jordi Bruna. | Role of flow cytometry immunophenotyping in the diagnosis of leptomeningeal carcinomatosis |

PONENCIAS

| TÍTULO | DESCRIPCIÓN | AUTORES | EVENTO |
|--|---|------------------------------|--|
| "Tratamiento con antagonistas de la vitamina K. Consideraciones económicas". Dra Askari. | Caso clínico-Citológico "Mujer joven con pancitopenia aguda" en el Simposio del Club | Citológico. Dr. Carlos Soto. | VI Congreso de la Asociación Madrileña de Hematología y Hemoterapia. Abril 2011. Madrid |
| "Análisis de imágenes en Citogenética convencional y molecular". | Cursos de doctorado Programa de Doctorado Análisis Digital de Imágenes en Fisiología. | E. Vizcarra. | Curso 2010-11. Facultad de Medicina y Odontología. Universidad de Valencia. Valencia, Enero, 2011. |

HEMATOLOGÍA Y HEMOTERAPIA

| TÍTULO | DESCRIPCIÓN | AUTORES | EVENTO |
|---|--|---|--|
| Asociación Madrileña de Hematología y Hemoterapia | 2º Curso de TEL. Módulo de diagnóstico citológico. | Dr. Carlos Soto | Lugar: H. La Paz. Marzo 2011 |
| Presentación: "Citología Hematológica. Generalidades". | 2º Programa Educativo en síndromes mielodisplásicos. | Dr. Carlos Soto | Asociación Madrileña de Hematología y Hemoterapia. |
| Actualización sobre anemia ferropénica para médicos de atención primaria. | | Dra. S. Sánchez | Centro de Salud Eloy Gonzalo, Madrid, 14 de Abril de 2011. |
| I Jornada Hematología Capiro de Síndromes Mielodisplásicos. Enero 2011 | | Coordinador: Dr. Soto Ponentes: Dra. Llamas, Dr. Soto, Dra. Vizcarra, Dra. Serrano, Dra. Patrignani, Dra. Ene, Dra. Mata, Dra. García, Dra. Prieto, Dra. Pérez, Dra. Pascual. | |
| II Jornada Hematología Capiro de Mieloma Múltiple y procesos relacionados. Junio 2011 | | Coordinador: Dra. Prieto Ponentes: Dra. Llamas, Dra. Prieto, Dr. Soto, Dra. Pérez, Dra. Miranda, Dra. Gorcea, Dra. Askari, Dra. Ene, Dr. López Lorenzo, Dra. Pascual, Dra. Arquero, Dra. Angulo. | |
| I Jornada Hematología Capiro sobre Leucemia Mieloide Crónica. Diciembre 2011 | | Coordinador: Dr. López Lorenzo Ponentes: Dra. Askari, Dra. Vizcarra, Dr. Blas, Dr. Velasco, Dra. Prieto, Dr. López Lorenzo. | |
| I Jornada Capiro Hematología y Obstetricia. Trombofilia y Gestación. Diciembre 2011 | | Coordinador: Dra. Llamas Ponentes: Dra. Llamas, Dra. Vidal, Dra. Askari, Dra. Miranda, Dra. Arquero, Dra. Angulo, | |

HEMATOLOGÍA Y HEMOTERAPIA

| TÍTULO | DESCRIPCIÓN | AUTORES | EVENTO |
|--------|-------------|---|--------|
| | | Dra. Gorcea, Dra. Patrignani, Dra. Hernández, Dr. Rubio, Dra. Pérez, Dra. Molina, Dra. Ene. | |

COMUNICACIONES

| TÍTULO | AUTORES | TIPO EVENTO |
|---|--|--|
| Ausencia de CD16 en neutrófilos. C. | Serrano, C. Blas, S. Castañón, R. Mata, R. Gonzalo, C. Soto, P. Llamas. | XII Congreso de la Sociedad Ibérica de Citometría. Bilbao. Mayo 2011. |
| Ribaroxaban: Presente y futuro. | P. Llamas. | X Reunión científica de la Sociedad Castellano-Manchega de Hematología y hemoterapia. Pastrana. Abril 2011. |
| Análisis retrospectivo de los pacientes diagnosticados de LMA en la última década en nuestro centro. | Teresa Arquero Portero, G. S. Ene, J. L. Lopez-Lorenzo, E. Prieto, MA. Perez, R. Mata, C. Soto de Ozaeta, E. Vizcarra, C. Blas, R. Vidal, E. Askari, S. Sanchez Fernandez, P. Llamas Sillero. | LIII Reunión de la Sociedad Española de Hematología y Hemoterapia. XXVII Congreso de la Sociedad Española de Trombosis y Hemostasia. Zaragoza. Octubre 2011. |
| Linfomas asociados a infección por VIH. Revisión a propósito de 27 casos. | C. Gorcea, JL. López, E. Prieto, M. Pérez, E. Askari, I. Mahillo, P. Llamas. | LIII Reunión de la Sociedad Española de Hematología y Hemoterapia. XXVII Congreso de la Sociedad Española de Trombosis y Hemostasia. Zaragoza. Octubre 2011. |
| Trombopenia en el embarazo. Una causa frecuente de consulta en Hematología. | Gabriela Simona Ene, G. S. Ene, M. A. Pérez Sáenz, D. F. Angulo Davila, R. Vidal Laso, E. Askari, P. Llamas Sillero. | LIII Reunión de la Sociedad Española de Hematología y Hemoterapia. XXVII Congreso de la Sociedad Española de Trombosis y Hemostasia. Zaragoza. Octubre 2011. |
| Profilaxis antitrombótica con HPBM en un grupo de mujeres embarazadas con antecedente de abortos. Experiencia en nuestro centro. | Carolina Miranda Castillo, C. Miranda, R. Vidal, R. Mata, E. Askari, C. Blas, A. García-Raso, I. Mahillo, O. Martínez, MA. Pérez, E. Prieto, S. Sánchez, C. Soto, JL. López Lorenzo, E. Vizcarra, C. Serrano, P. Llamas. | LIII Reunión de la Sociedad Española de Hematología y Hemoterapia. XXVII Congreso de la Sociedad Española de Trombosis y Hemostasia. Zaragoza. Octubre 2011. |
| Estudio observacional sobre la estimación de los costes del tratamiento anticoagulante con antagonistas de la vitamina K (AVK) en pacientes con fibrilación auricular no valvular (FANV) en seguimiento por atención especializada. | E. Askari; A. Hidalgo, R. Vidal, G. S. Ene, C. Miranda, A. Ivanova ; A. González , R. Mata, E. Prieto, C. Blas, S. Sánchez Fernández, MA. Pérez Saenz, J. Outeiriño, P. Llamas Sillero. | LIII Reunión de la Sociedad Española de Hematología y Hemoterapia. XXVII Congreso de la Sociedad Española de Trombosis y Hemostasia. Zaragoza. Octubre 2011. |

HEMATOLOGÍA Y HEMOTERAPIA

| TÍTULO | AUTORES | TIPO EVENTO |
|--|---|---|
| Análisis del grupo ABO en mujeres con abortos de repetición. | A. García-Raso, C. Miranda, E. Askari, R. Vidal, R. Mata, I. Mahillo, MS. Sánchez Fernández, C. Blas, MA. Pérez, J. Outeiriño, P. Llamas. | LIII Reunión de la Sociedad Española de Hematología y Hemoterapia. XXVII Congreso de la Sociedad Española de Trombosis y Hemostasia. Zaragoza. Octubre 2011. |
| Niveles de lípidos y riesgo de trombosis venosa. | A. García-Raso, R. Mata, R. Vidal, E. Askari, I. Mahillo, AB. Santos, MS. Sánchez- Fernández, MA. Pérez, C. Soto, E. Prieto, JL. López-Lorenzo, J. Outeiriño, P. Llamas. | LIII Reunión de la Sociedad Española de Hematología y Hemoterapia. XXVII Congreso de la Sociedad Española de Trombosis y Hemostasia. Zaragoza. Octubre 2011. |
| Trombosis venosa profunda en paciente con grupo No-O. | A. García-Raso, R. Mata, R. Vidal, E. Askari, I. Mahillo, MS. Sánchez-Fernández, P. Llamas. | LIII Reunión de la Sociedad Española de Hematología y Hemoterapia. XXVII Congreso de la Sociedad Española de Trombosis y Hemostasia. Zaragoza. Octubre 2011. |
| Trombosis venosa profunda de extremidades superiores no relacionadas con catéteres venosos centrales (CVC). Experiencia de un solo centro. | R.Vidal, D.Angulo, T. Arquero, E.Askari, C.Miranda, A.García-Raso, R. Mata, C. Blas, C. Serrano, P. Llamas. | LIII Reunión de la Sociedad Española de Hematología y Hemoterapia. XXVII Congreso de la Sociedad Española de Trombosis y Hemostasia. Zaragoza. Octubre 2011. |
| Coombs directo positivo en neonato, como primera manifestación de la presencia de una autoanticuerpo materno. | M Soledad Sánchez Fernández, Gabriela Simona Ene, M ^a Cruz Lopez Ramos, Emilio González González, Pilar Llamas Sillero. | Fundación Jiménez Díaz. Madrid. <i>Blood Transfusion 9; Supplement N^o 7, Oct 2011, pag. 151, (P-080)</i> |
| Hplc, electroforesis y biología molecular como técnicas complementarias para el diagnóstico de hemoglobinopatías y talasemias. experiencia en un centro. | C. Blas, R. Mata, C. Soto, M.J. Barchín, R. de la Plaza, D. Mínguez, C. Serrano, E. Vizcarra, M. Pérez, M.S. Sánchez Fernández, E. Prieto, J.L. López Lorenzo, E. Askari, R. Vidal, J. Outeiriño, P. Llamas. | LIII Reunión de la Sociedad Española de Hematología y Hemoterapia. XXVII Congreso de la Sociedad Española de Trombosis y Hemostasia. Zaragoza. Octubre 2011. |
| Evaluación de una serie de gammapatía monoclonal de significado incierto: valoración de marcadores pronósticos | C. Gorcea, C. Serrano, R. Mata, I. Mahillo, C. Soto, S. Sánchez, E. Prieto, M. Pérez, P. Llamas. | LIII Reunión de la Sociedad Española de Hematología y Hemoterapia. XXVII Congreso de la Sociedad Española de Trombosis y Hemostasia. Zaragoza. Octubre 2011. |
| Profilaxis tromboembólica en pacientes sometidos a cirugía programada de cadera y rodilla: valoración de dos pautas de inicio de hbpm. g.s. ene | e. calvo, m.s. sánchez fernández, p. llamas sillero. | servicio de hematología y hemoterapia. servicio de traumatología. liiii reunión de la sociedad española de hematología y hemoterapia. xxvii congreso de la sociedad española de trombosis y hemostasia. zaragoza. octubre 2011. |
| Clinical indications for pnh testing by flow cytometry. | Perez-Andres M ¹ , Subira D ² , Sempere A ³ , Serrano C ⁴ , Colado E ⁵ , Morado M ⁶ , Diaz JA ⁷ , Alvarez B ⁸ , Noya M ⁹ , Isusi P ¹⁰ , Fernandez C ¹ , Echaniz P ¹¹ , Minguela A ¹² , Lemes A ¹³ , Fernandez MC ¹⁴ , Orfao A ¹ . | 11th Euroconference on Clinical Cell Analysis, 15-17 September 2011 Dublin, Ireland |

HEMATOLOGÍA Y HEMOTERAPIA

| TÍTULO | AUTORES | TIPO EVENTO |
|---|---|--|
| Diagnóstico de síndromes mielodisplásicos según la clasificación de la OMS 2008: variabilidad entre 10 observadores | P. Font, C. Benavente, A. Bermejo, M. Callejas, L. García Alonso, A. García Marcilla, S. Gil, M. López Rubio, J. Loscertales, E. Martín, C. Muñoz, P. Ricard, C. Soto, P. Balsalobre, A. Villegas. | LIII Reunión de la Sociedad Española de Hematología y Hemoterapia. XXVII Congreso de la Sociedad Española de Trombosis y Hemostasia. Zaragoza. Octubre 2011 |
| Impacto de las comorbilidades en pacientes con síndromes mielodisplásicos o leucemia aguda mieloide tratados con azacitidina LIII Reunión de la Sociedad Española de Hematología y Hemoterapia. | P. Font, V. Gómez García de Soria, M. Callejas, J. García Suárez, J.A. Hernández Rivas, M.J. Requena, C. Benavente, T. Cedena, R. de Paz, A. Mora, S. Osorio, C. Soto, L. Villalón, A. Pascual, M. Calbacho, J. Pérez de Oteyza, N. Curto, C. Burgaleta, A. Villegas. | XXVII Congreso de la Sociedad Española de Trombosis y Hemostasia. Zaragoza. Octubre 2011 |
| Incidencia de alo sensibilización anti-d por transfusión de concentrado de hematies rh incompatibles. | Mar Díaz Sánchez, Alberto Sánchez Donaire, Emilio González González, Pilar Llamas Sillero, M. Soledad Sánchez Fernández. | Fundación Jiménez Díaz, Madrid. <i>Blood Transfusion 9; Supplement N° 7, Oct 2011 (22 Congreso Nacional de la SETS, Málaga, 15-17 de Junio de 2011), pag. 166, (O-020)</i> |

LIBROS

| TÍTULO | TÍTULO DEL LIBRO | AUTORES |
|---------------------------------------|--|-----------------------------------|
| Manual de anticoncepción y trombosis. | Manual de anticoncepción y trombosis. Libro completo. ISBN: 978-84-15226-02-4. Año 2011. | |
| TRANSFUSIÓN SANGUÍNEA Y HEMOTERAPIA. | TRANSFUSIÓN SANGUÍNEA Y HEMOTERAPIA. <i>Cliniguía Año 2012 (Actualización de Diagnóstico y Terapéutica). Capítulo 82 (Pag 419-423). 2012</i> | Sol Sánchez Fernández. |
| Diátesis trombótica. | Diátesis trombótica. En "CLINIGUIA"- Actualización de Diagnóstico y Terapéutica (Manual de Medicina). Editorial Eviscience C.B. Edición 2011. | P. de Abreu, P. Llamas y R. Mata. |
| Diátesis hemorrágica. | Diátesis hemorrágica. En "CLINIGUIA"- Actualización de Diagnóstico y Terapéutica (Manual de Medicina). Editorial Eviscience C.B. Edición 2011. | R. Mata y P. Llamas. |
| Diátesis trombótica. | Diátesis trombótica. En "CLINIGUIA"- Actualización de Diagnóstico y Terapéutica (Manual de Medicina). Editorial Eviscience C.B. Edición 2011. | P. Llamas y R. Mata |



PARTICIPACIÓN EN ORGANIZACIÓN Y COMITÉS CIENTÍFICOS

| TÍTULO | EVENTO | AUTORES |
|--|---|------------|
| Anticoagulación: Presente y futuro. | VI CONGRESO DE LA Asociación Madrileña de Hematología y Hemoterapia. Madrid. Abril 2011. | P. Llamas. |
| Puesta al día en coagulopatías congénitas. | VI CONGRESO DE LA Asociación Madrileña de Hematología y Hemoterapia. Madrid. Abril 2011. | P. Llamas. |
| JORNADA DESTINA AL PACIENTE DE HEMOGLOBINURIA PAROXISTICA NOCTURNA | Fundación Jiménez Díaz. Madrid. Mayo 2011 | P. Llamas. |
| Sesión de Hemostasia. | XXVII CONGRESO DE LA Sociedad Española de Trombosis y Hemostasia. Zaragoza. Octubre 2011. | P. Llamas. |

TESIS DOCTORALES

| TÍTULO | DOCTORANDO | DIRECTOR |
|--|--|---------------------------|
| POLIMORFISMOS Y NIVELES SÉRICOS DE MOLÉCULAS INFLAMATORIAS EN PACIENTES CON ICTUS ISQUÉMICO. RELACIÓN CON EL TIPO DE ICTUS Y FACTORES DE RIESGO. | Vanessa Paloma Moreno Rodríguez. Apto cum Laude. Enero 2011. | Directora: Dra: P. Llamas |
| DEA: Trombopenia en el embarazo. Una causa frecuente de consulta en Hematología | Dra Ene | |



TESIS DOCTORALES

Profesora del programa de reciclaje y actualización en atención primaria para médicos Pre-95 del ICOMEM acreditado por la comisión de formación continuada de las profesiones sanitarias de Comunidad de Madrid. N° EXPEDIENTE 10-4739. PATOLOGIA HEMATOLÓGICA. Intervención durante 4 años consecutivos. ULTIMO EL 2 DE ABRIL DE 2011 (CURSO 24-MARZO-AGOSTO 2011)

HONORES Y DISTINCIONES

Llamas Sillero, Pilar

- Profesor Asociado del Departamento de Medicina (Hematología) de la Facultad de Medicina de la Universidad Autónoma de Madrid.
- Miembro del Núcleo Promotor de Calidad Fundación Jiménez Díaz-Capiro.
- Vicepresidenta del comité de transfusión
- Vicepresidenta de la Asociación Madrileña de Hematología y Hemoterapia.
- Miembro del comité Organizador del XXVI Congreso Nacional de la Sociedad Española de Hemostasia

Prieto Pareja, Elena

- Profesor Asociado del Departamento de Medicina (Hematología) de la Facultad de Medicina de la Universidad Autónoma de Madrid.

García Raso, Aranzazu

- Beca Fundación Conchita Rábago

Soto Ozaeta, Carlos

- Miembro del grupo de trabajo de Síndromes Mielodisplásicos de la AMHH

Cristina Serrano del Castillo

- Responsable de la sección de Inmunología clínica
- Participación en las Sesiones semanales de Autoinmunidad-Reumatología de la Fundación Jiménez Díaz (coordinación: Olga Sanchez Pernaute)

OTROS MÉRITOS

Gestión de calidad del sº de transfusión y unidad de laboratorio de progenitores hematopoyéticos certificado según la norma UNE-EN ISO 9001 por AENOR.

Reconocimiento Fundación Jiménez Díaz a la mejora de la institución. certificación según la norma UNE-EN ISO 9001:20 del servicio de hematología y hemoterapia en sus secciones de servicio de transfusión y laboratorio de trasplante hematopoyético

Finalistas de los premios BIC 2011

PERSONAL

JEFE SERVICIO

CÉSAR PÉREZ CALVO.

JEFE ASOCIADO

MIGUEL CORRALES RODRÍGUEZ DE TEMBLEQUE
MIGUEL ANGEL ALCALÁ LLORENTE.

ADJUNTOS

FERNANDO SUÁREZ SIPMANN (MEDIA JORNADA HASTA MARZO 2011).
ANA GAMO DE MAEYER.
MANUEL PÉREZ MÁRQUEZ.
JOSÉ MARÍA MILICUA MUÑOZ.
DIEGO LÓPEZ MENDOZA.
PABLO TURRIÓN FERNÁNDEZ.
BELÉN QUESADA BELLVER (ADJUNTO CONTRATO DE GUARDIAS).
ARNOLDO SANTOS (ADJUNTO CONTRATO DE GUARDIAS).
NATIVIDAD ARIAS MARTÍNEZ (ADJUNTO CONTRATO DE GUARDIAS).

RESIDENTES

GUILLERMO OEDING ÁNGULO (R4 – R5).
JOSÉ LUIS FRANQUEZA GARCÍA (R4 – R5).
EVA GÓMEZ PEÑALVER (R2 – R3).
RENZO RENATO PORTILLA BLANCO (R1 – R2).
ANXELA VIDAL GONZÁLEZ (R1).

SUPERVISORA UVI

PILAR GIL SENDINO

COORDINADORA UVI

ENCARNACIÓN LÁZARO VARAS.

A.T.S./D.U.E.:

Mª PILAR RUIZ ARELLANO
ASCENSIÓN BASTANTE BALBUENA
Mª LUISA ARENCIBIA VILLAGRA
TERESA PASTOR RUBIN DE CELIS
JOANA PÉREZ DÍAZ
LOURDES GONZÁLEZ ARJONA
PATRICIA ROLLE FERNÁNDEZ
PILAR MONTEJANO CLOUTE
Mª DEL MAR CRESPO SERRANO
MÓNICA ESPINEL ESTEBAN
VIRGINIA POZO GARCÍA
VANESA GARCÍA GARCÍA (50%)
TAMARA CORTAZAR CANO (50 %)
LAURA CABRERO MARTÍNEZ
SARA DEL FRESNO JIMÉNEZ
MANUEL MANSO NEVADO
ROXANA LUNA VEGA
RAQUEL FERNÁNDEZ JIMÉNEZ
Mª PILAR GUERRERO STRACHAN (50 %)

Mª LUISA FERNÁNDEZ GUTIÉRREZ (50 %)
SERGIO FERNÁNDEZ SEGOVIA
OLGA PAJARES PASCUAL
Mª DEL MAR CÁCERES ESPINOSA (50 %)
BÁRBARA SÁNCHEZ RUIZ (50%)
Mª TERESA GIL SANZ
MARTA MUÑOZ UGARTE
NURIA MARTÍN PÉREZ
PATRICIA PIÑAS VIÑAMBRES
JESSICA PIEDRA SÁNCHEZ (66 %)
MERCEDES HUELAMO ROZALEN (66 %)
GEMA RUIZ ROBLES (33%)
VICTORIA GARCÍA PUENTE
Mª ESPERANZA LLAMAS DEL VALLE (66 %)
ANA Mª SÁNCHEZ CASADO (33 %)
Mª ANGEL CASTELLS ORTELLS
INÉS RAMÍREZ VERA (50 %)
JORGE GARCÍA LANZ(50%)
CAROLINA LLORENTE GUTIÉRREZ
NURIA AMADOR LÓPEZ
EVELINE BERNAL PÉREZ (25 %)
MERCEDES VADILLO GONZÁLEZ (25%)
CRISTINA E. GIMÉNEZ SALAZAR
INMACULADA CÁMARA LÓPEZ
FELIPE GARCÍA MORENO
LUZ E. DELGADO QUISPE
JORGE LÓPEZ GOYA
Mª BARAT GONZÁLEZ (50 %)
SOLEDAD GÓMEZ SÁNCHEZ (50%)
FLORA PALACIOS PÉREZ (66%)
CANDELA LÓPEZ LÓPEZ (33%)
JOSÉ UBALDO DOMÍNGUEZ MARTÍN

AUX. CLINICOS

MONTSERRAT MOYA BAENA
CARLOS COLLANTES ZUNZUNEGUI
CLEMENTE FERNÁNDEZ GARCÍA
SUSANA MINTEGUI FRANCO
EVA PILAR SEVILLA GÓMEZ DE ZAMORA
ANGEL APARICIO PÉREZ
ANA Mª LLORENTE FERNÁNDEZ
Mª JOSÉ DE BENITO GARCÍA
MÓNICA BEDOYA PIEDRAHITA
NURIA DE PABLO ALONSO
JULIANA MATEOS APARICIO
SUSANA MATEOS SOLARES
TERESA VILLA VÁZQUEZ
YOLANDA DIEGUEZ DE MORA
ANGEL MARCHANTE LÓPEZ
ANA ISABEL PÉREZ AYALA
TATIANA IZQUIERDO RODRÍGUEZ
DAMARIS MENDIETA VELASCO
VERÓNICA GARCÍA CORRAL

**CELADORES**

ROSA BOTIJA SERRANO
PABLO MARTÍN CONSUEGRA MASCARAQUE
OLGA MURO GURPEGUI
ELENA MORALES PÉREZ

ADMINISTRATIVOS

M^a PAZ BLANCO CUADRA.

SERVICIOS GENERALES

ANA MARÍA CASAR CASTAÑO.

LABOR ASISTENCIAL

| | |
|-----------------------|-----------|
| Nº Camas | 18 |
| Altas año | 948 |
| Programados | 442 |
| Urgentes | 506 |
| Reingresos | 37 (3,9%) |
| Exitus | 81 (8,5%) |
| Estancia Media (días) | 5,60 |
| Índice Ocupación | 90% |

INGRESOS TOTALES SEGÚN TIPO DE PACIENTES

| | |
|---------------------|-----|
| Médicos | 339 |
| Quirúrgicos | 540 |
| Traumatológicos | 21 |
| Rx Intervencionista | 31 |
| Coronario | 17 |

MEDICINA INTENSIVA

INGRESOS SEGÚN PROCEDENCIA

| | |
|-----------------------------------|-----|
| Urgencias | 281 |
| Planta Hospitalización | 135 |
| Recuperación Quirúrgica | 29 |
| Referidos Otro Hospital | 29 |
| Neuro-Radiología Intervencionista | 26 |
| Otros Servicios | 21 |
| Cirugía Programada | 426 |
| Quirúrgicos Totales | 505 |
| Cirugía Cardiovascular | 159 |
| Neurocirugía | 116 |
| Cirugía Vasculat | 34 |
| Urología | 44 |
| Cirugía General y Digestivo | 111 |
| Cirugía Torácica | 9 |
| ORL | 23 |
| Ginecología y Obstetricia | 9 |

| | |
|--|-----|
| PROCEDENCIA DE INGRESOS PROGRAMADOS | 442 |
| Quirúrgico | 376 |
| Médico | 39 |
| Radiología Intervencionista | 25 |
| Otros Servicios | 2 |

MEDICINA INTENSIVA

| | |
|---|-----|
| PROCEDENCIA DE INGRESOS URGENTES | 506 |
| Urgencias | 278 |
| Planta Hospitalización | 123 |
| Recuperación Quirúrgica | 54 |
| Otro Hospital | 29 |
| Otros Servicios | 22 |

| | |
|---|-----|
| INGRESOS URGENCIAS CAM Y TRASLADOS | 100 |
|---|-----|

TRASPLANTES Y DONANTES

| | |
|------------------------|----|
| Trasplante Renal | 14 |
| Donantes Potenciales | 18 |
| Muerte Encefálica | 5 |
| Donantes Multiorgánico | 5 |

GRAVEDAD – COMPLEJIDAD DE INGRESOS

| | |
|-----------------------------|------|
| Enfermos Programados | |
| • APACHE II | 10 |
| • APACHE III | 33 |
| • SAPS II | 22 |
| • SOFA max | 3,7 |
| Enfermos Urgentes | |
| • APACHE II | 16,5 |
| • APACHE III | 52 |
| • SAPS II | 36 |
| • SOFA max | 7,2 |



**LABOR DOCENTE PROGRAMADA
(en la FJD o en la Facultad de Medicina de la UAM)**

PREGRADUADOS

Dr. Pérez Calvo C: Profesor Colaborador U.A.M. asignatura Paciente Crítico (II ciclo). Seminarios Alumnos de Medicina II ciclo y Rotación clínica, 2 – 4 semanas por el Servicio con integración en la labor asistencial. Se enmarca dentro de la asignatura optativa de Medicina Intensiva de la U.A.M.

Lecciones teóricas y seminarios Alumnos de Medicina 5º Curso: Pérez Márquez M.

Dr. Pérez Márquez Manuel: Profesor de 2º y 3º de Enfermería en la Escuela Universitaria de Enfermería de la FJD adscrita a la Universidad Autónoma de Madrid.

Dr. López Mendoza Diego: Profesor de 1º de Enfermería de la asignatura de Fisiología en la Universidad Alfonso X El Sabio de Madrid.

Curso RCP Básica/Básica con equipo/DESA para los alumnos de 4º y 5º de Medicina dentro de su programa de formación, y organizado por el Servicio de Medicina Intensiva.

FORMACIÓN PROGRAMADA DE RESIDENTES

| | |
|---|--------------|
| Sesiones clínicas diarias | 2 |
| Sesiones de Formación Continuada | 2 / 7 días. |
| Sesiones Clínicas – Revisión | 1 / 15 días. |
| Participación en Cursos de formación teórico-prácticos para Residentes de primer año. Fundación Jiménez Díaz. Madrid, 2010. | |

MEDICINA INTENSIVA

OTRAS ACTIVIDADES DOCENTES Y CIENTÍFICAS.

Laboratorio experimental. Centro de competencia en ventilación mecánica Dr. Fernando Suárez Sipmann

Laboratorio de investigación biomédica del Servicio de Medicina Intensiva. Puesta en marcha del “Centro de competencia en ventilación mecánica” para la formación avanzada de médicos especialistas en Medicina Intensiva. Realización de varios cursos teórico-prácticos a lo largo del 2010:

- Curso teórico práctico: Ventilación mecánica y protección pulmonar en la insuficiencia respiratoria aguda.
- Curso teórico práctico: Reclutamiento pulmonar.
- Curso Monitorización Hemodinámica Avanzada.

Proyectos de investigación experimental:

- Evaluación de un índice de respuesta a la expansión de volumen durante la ventilación mecánica.
- Estudio de las oscilaciones cardiogénicas durante la ventilación mecánica: origen y detección.
- Evaluación de los cambios en la perfusión pulmonar determinado por tomografía de impedancia eléctrica

“Reanimación Cardiopulmonar Básica y Avanzada”

Adquisición de todo el material necesario y puesta en marcha de los cursos acreditados que se imparten en este centro. Médicos del Servicio que tienen el título y la acreditación de Instructor de RCP del ERC (European Resucitación Council) y de la Sociedad Española de Medicina Intensiva: Pérez Calvo C, Suárez Sipmann F, Pérez Márquez M, Gamo de Maeyer A y Milicua Muñoz JM.

- Formación del personal facultativo y enfermería de unidades especiales en reanimación cardiopulmonar avanzada según las últimas recomendaciones del comité europeo de resucitación publicadas en el 2005 y actualizadas en el 2010, Octubre. Mediante simulación de actuación integrada en equipo con maniqués preparados para RCP.
- Formación de la enfermería de todas las plantas y auxiliares y celadores en RCP básica con equipo para conseguir respuesta adecuada en tiempo a la parada hospitalaria (menos de 2-3 minutos). D.U.E. del Servicio de Medicina Intensiva que imparten clases en la RCP Básica:
 - Fco. José Hernandez Salinero.
 - María Luisa Arencibia Villagra.
 - Teresa Pastor Rubin de Celis.
 - Raquel Fernández Jiménez.
 - Encarnación Lázaro Varas.

MEDICINA INTENSIVA

- **Pilar Gil Sendino.**

- **Varios Cursos RCP Avanzada y Básica realizados en la FJD – Capiro en el 2011:**

- CURSO TEÓRICO-PRÁCTICO EN TÉCNICAS DE SOPORTE VITAL BÁSICO Y AVANZADO Fundación Jiménez Díaz-Capiro. Dirigido a médicos y enfermeras, organizado por el Servicio de Medicina Intensiva. Esta actividad docente está acreditada por la Comisión de Formación Continuada de las Profesiones Sanitarias de la Comunidad de Madrid-SNS, con 4,6 créditos de formación continuada. Cursos organizados en 2011:

- Enero 2011.
- Junio 6 -10.
- Noviembre 21 – 25.

- Curso RCP Básica / Básica con equipo / DESA, organizado por el Servicio de Medicina Intensiva y avalada por FORCEM, con 5 horas lectivas. Cursos organizados en el 2011:

- Para el Servicio de Rehabilitación, Marzo de 2011.
- Para el Servicio de Medicina Interna, Marzo de 2011
- Para Auxiliares y Celadores de varios Servicios, Noviembre de 2011.
- Para el Servicio de Aparato Digestivo, Diciembre de 2011.

Actividades docentes organizadas por el servicio:

- II Curso Teórico-Práctico de Ventilación Mecánica. “RESPIMAD 2011”. Director: Dr. Suárez Sipmann Fernando. 20 – 22 Junio 2011.
- II Curso Madrileño de Disfunción Renal Aguda en el Paciente Crítico. Curso avalado por SEMICYUC y SOMIAMA. Director: Dr. Alcalá Llorente M.A. 14 – 15 Diciembre 2011.
- I CURSO DE FORMACION EN VENTILACION MECANICA NO INVASIVA COMO TRATAMIENTO EN LA INSUFICIENCIA RESPIRATORIA AGUDA del 16 de Mayo al 2 de Junio de 2011, con 25 horas de duración. Esta actividad docente con Nº de expediente 11 – 1489 está acreditada por la Comisión de Formación Continuada de las Profesiones Sanitarias de la Comunidad de Madrid-SNS, con 3,2 créditos de formación continuada. Director: Dr. Pérez Márquez M.
- II CURSO DE FORMACION EN VENTILACION MECANICA NO INVASIVA COMO TRATAMIENTO EN LA INSUFICIENCIA RESPIRATORIA AGUDA del 5 al 27 de Octubre de 2011, con 25 horas de duración. Esta actividad docente con Nº de expediente 11 – 14385 está acreditada por la Comisión de Formación Continuada de las Profesiones Sanitarias de la Comunidad de Madrid-SNS, con 3,2 créditos de formación continuada. Director: Dr. Pérez Márquez M.



INVESTIGACIÓN BIOMÉDICA (Trabajos en curso)

Estudio Nacional de Vigilancia de Infección Nosocomial en UCI (ENVIN-UCI). Grupo de Trabajo de Enfermedades Infecciosas de la Sociedad Española de Medicina Intensiva, Crítica y Unidades Coronarias (SEMICYUC).

Protocolo "Bacteriemia Zero". Protocolo de Prevención de las Bacteriemias relacionadas con Catéteres Venosos Centrales (BRC) en las UCI Españolas. Estudio Multicéntrico, Nacional. Avalado MSPS y Consejerías Sanidad.

Protocolo "Neumonía Zero". Protocolo de Prevención de las Neumonías asociadas la Ventilación Mecánica (NAV) en las UCI Españolas. Estudio Multicéntrico, Nacional. Avalado MSPS y Consejerías Sanidad.

Sepsis y Células endoteliales. Ayuda de la Fundación Mapfre del proyecto titulado "Medida de células endoteliales circulantes y micropartículas en la evaluación del daño corporal". 2007. Conjuntamente con el Servicio de Nefrología, Laboratorio Nefrología. Dr. Ortiz Arduan A, Dr. Pérez Calvo C, Dr. Turrion Fernández P.

Estudio del Fracaso Renal Agudo en UVI. "Consortio de fracaso renal agudo de la Comunidad de Madrid" con beca de la CAM incluida. Varias líneas de investigación. Dr. Pérez Calvo C, Dr. Ortiz Arduan A.

Beca FIS PS09/00447. "Caracterización de nuevos mediadores y marcadores de daño renal identificados mediante transcriptómica". Investigador Principal Dr. Ortiz Arduan Alberto.

Beca FIS: PI07136: "Monitorización pulmonar mediante capnografía volumétrica durante la ventilación mecánica". Investigador Principal Dr. Fernando Suárez Sipmann.

Beca FIS 2010: PI10/01885: Efectos de la terapia cinética sobre la función y protección pulmonar.

Pertenencia al grupo CIBER de Patología Respiratoria. Madrid, 2007.

Ensayo Clínico: ARDSnet protocol versus the open lung approach for the ventilatory management of severe established ARDS: a global randomized controlled trial. Investigador principales: Robert M. Kacmarek, Massachusetts General Hospital, Harvard Medical School, Boston, USA. Co-investigadores: Jesus Villar, Fernando Suárez Sipmann, Marcelo Amato, Masaji Nishimura, Guilherme Schettino y Atul Malhotra.

Utilidad de una prueba de 2 horas de ventilación no invasiva en la Insuficiencia respiratoria hipoxémica en pacientes con neumonía extrahospitalaria.

Estudio Fase III, Protocol F1K – MC – EVDP. Efficacy and Safety of Drotrecogin Alfa (Activated) in Adults Patients with Septic Shock. Dr. Pérez Calvo C, Dr. Milicua Muñoz JM.

Estudio EUSOS (European Surgical Outcomes Study), Multicéntrico, Europeo y auspiciado por las sociedades ESICM (European Society Intensive Care Medicine) y la ESA (European Society of Anaesthesiology).. Dr. Pérez Calvo C.

MEDICINA INTENSIVA

Estudio multicéntrico “TRAMA”, sobre el uso de la Azetazolamida como tratamiento de la acidosis metabólica en el fracaso respiratorio crónico agudizado.

Dr. Pérez Márquez M.

PROYECCIÓN CIENTÍFICA

PUBLICACIONES

| TÍTULO | AUTORES | TÍTULO ABREVIADO |
|--|---|--|
| Pleural effusion complicates monitoring of respiratory mechanics. Crit Care Med. 2011 Oct;39(10):2294-9. | Graf J, Formenti P, Santos A, Gard K, Adams A, Tashjian J, Dries D, Marini JJ. | Pleural effusion complicates monitoring of respiratory mechanics. |
| Non-invasive monitoring of central blood pressure by electrical impedance tomography: first experimental evidence. Med Biol Eng Comput. 2011 Apr;49(4):409-15. | Solà J, Adler A, Santos A, Tusman G, Sipmann FS, Bohm SH. | Non-invasive monitoring of central blood pressure by electrical impedance tomography: first experimental evidence. |
| Non-pulmonary factors strongly influence the stress index. Intensive Care Med. 2011 Apr;37(4):594-600. | Formenti P, Graf J, Santos A, Gard KE, Faltesek K, Adams AB, Dries DJ, Marini JJ. | Non-pulmonary factors strongly influence the stress index. |
| “The clinical significance of <i>Stenotrophomonas maltophilia</i> in patients on mechanical ventilation”. Open Respiratory Medicine. March 2011. | Diego López Mendoza, Michael Darin and Richard G. Wunderink. | “The clinical significance of <i>Stenotrophomonas maltophilia</i> in patients on mechanical ventilation”. |
| “H1N1 2009 INFLUENZA A PANDEMIC: What have we learnt?” Infectious Disease Journal. Marzo 2011. | Diego López Mendoza; Grant W. Waterer. | “H1N1 2009 INFLUENZA A PANDEMIC: What have we learnt?” |
| “Severe pandemic H1N1 2009 influenza A infection: Are we ready to move on?” Respirology (2011) 16, 1–2. | Diego López Mendoza and Marcos I. Restrepo. | “Severe pandemic H1N1 2009 influenza A infection: Are we ready to move on?” |
| Compromiso vascular abdominal crítico tras ingesta compulsiva de alimentos. Medicina Intensiva Noviembre 2011. | EM. Gómez Peñalver, D. López Mendoza. | Compromiso vascular abdominal crítico tras ingesta compulsiva de alimentos. |
| Tratamiento coadyuvante con corticoides para el manejo del SDRA secundario a neumonía viral An/H1N1. ¿Cuándo, porqué, que dosis y su impacto sobre la mortalidad?” RECOMENDACIONES DEL GTEI / SEMICYUC Y GEIPC/SEIMC PARA EL TRATAMIENTO DE LA GRIPE | Ignacio Martín-Loeches, Emili Díaz y Diego López Mendoza. | Tratamiento coadyuvante con corticoides para el manejo del SDRA secundario a neumonía viral An/H1N1. ¿Cuándo, porqué, que dosis y su impacto sobre la mortalidad?” RECOMENDACIONES DEL GTEI / SEMICYUC Y GEIPC/SEIMC PARA EL |

MEDICINA INTENSIVA

| TÍTULO | AUTORES | TÍTULO ABREVIADO |
|---|---|---|
| An/H1N1 EN PACIENTES GRAVES HOSPITALIZADOS EN LAS UNIDADES DE CUIDADOS INTENSIVOS. Medicina Intensiva. Documento de Consenso. Manuscript Number: MEDINTENSIVA-D-11-00249. Diciembre 2011. | | TRATAMIENTO DE LA GRIPE An/H1N1 EN PACIENTES GRAVES HOSPITALIZADOS EN LAS UNIDADES DE CUIDADOS INTENSIVOS. |
| Improving outcomes from community-acquired pneumonia: we need to be more sophisticated about cause and effect. Editorial European Respiratory Journal. Manuscript number: ERJ-01460-2011. | Grant Waterer, Diego López Mendoza. | Improving outcomes from community-acquired pneumonia: we need to be more sophisticated about cause and effect. |
| Impact of obesity in patients infected with 2009 influenza A(H1N1). Chest. 2011 Feb;139(2):382-6. Epub 2010 Aug 5. PubMed PMID: 20688928. | Díaz E, Rodríguez A, Martín-Loeches I, Lorente L, del Mar Martín M, Pozo JC, Montejo JC, Estella A, Arenzana A, Rello J; H1N1 SEMICYUC Working Group. Pérez Calvo C y López Mendoza D, Investigador Colaborador H1N1 SEMICYUC Working Group. | Impact of obesity in patients infected with 2009 influenza A(H1N1). |
| Severe 2009 A/H1N1v influenza in pregnant women in Spain. Crit Care Med. 2011 May;39(5):945-51. PubMed PMID: 21263317. | Maravi-Poma E, Martín-Loeches I, Regidor E, Laplaza C, Cambra K, Aldunate S, Guerrero JE, Loza-Vazquez A, Arnau E, Almirall J, Lorente L, Arenzana A, Magret M, Reig Valero R, Marquez E, Gonzalez N, Bermejo-Martin JF, Rello J; Grupo Español de Trabajo de Gripe Grave A (SEMICYUC). Pérez Calvo C y López Mendoza D, Investigador Colaborador Grupo Español de Trabajo de Gripe Grave A (SEMICYUC). | Severe 2009 A/H1N1v influenza in pregnant women in Spain. |
| Acute kidney injury in critical ill patients affected by influenza A (H1N1) virus infection. Crit Care. 2011 Feb 22;15(1):R66. PubMed PMID: 21342489; PubMed Central PMCID: PMC3221999. | Martín-Loeches I, Papiol E, Rodríguez A, Díaz E, Zaragoza R, Granada RM, Socías L, Bonastre J, Valverdú M, Pozo JC, Luque P, Juliá-Narvaéz JA, Cordero L, Albaya A, Serón D, Rello J; H1N1 SEMICYUC Working Group. Pérez Calvo C y López Mendoza D, Investigador Colaborador H1N1 SEMICYUC Working Group. | Acute kidney injury in critical ill patients affected by influenza A (H1N1) virus infection. |
| Community-acquired respiratory coinfection in critically ill patients with pandemic 2009 influenza A(H1N1) virus. Chest. 2011 Mar;139(3):555-62. Epub 2010 Oct 7. PubMed PMID: 20930007. | Martín-Loeches I, Sanchez-Corral A, Díaz E, Granada RM, Zaragoza R, Villavicencio C, Albaya A, Cerdá E, Catalán RM, Luque P, Paredes A, Navarrete I, Rello J, Rodríguez A; H1N1 SEMICYUC Working Group. Pérez Calvo C y López Mendoza D, Investigador Colaborador H1N1 SEMICYUC Working Group. | Community-acquired respiratory coinfection in critically ill patients with pandemic 2009 influenza A(H1N1) virus. |



MEDICINA INTENSIVA

| TÍTULO | AUTORES | TÍTULO ABREVIADO |
|---|--|--|
| Severe pandemic (H1N1)v influenza A infection: report on the first deaths in Spain. <i>Respirology</i> . 2011 Jan;16(1):78-85. doi: 10.1111/j.1440-1843.2010.01874.x. PubMed PMID: 20946335. | Martin-Loeches I, Rodriguez A, Bonastre J, Zaragoza R, Sierra R, Marques A, Juliá-Narvaez J, Diaz E, Rello J; H1N1 SEMICYUC Working Group Pérez Calvo C y López Mendoza D, Investigador Colaborador H1N1 SEMICYUC Working Group. | Severe pandemic (H1N1)v influenza A infection: report on the first deaths in Spain. |
| First influenza season after the 2009 pandemic influenza: report of the first 300 ICU admissions in Spain. <i>Med Intensiva</i> . 2011 May;35(4):208-16. Epub 2011 Apr 14. PubMed PMID: 21496964. | Rodríguez A, Martín-Loeches I, Bonastre J, Olaechea P, Alvarez-Lerma F, Zaragoza R, Guerrero J, Blanco J, Gordo F, Pozo F, Lorente J, Carratalá J, Cordero M, Rello J, Esteban A, León C; SEMICYUC-CIBERES-REIPI working group. Pérez Calvo C y López Mendoza D, Investigador Colaborador SEMICYUC-CIBERES-REIPI working group. | First influenza season after the 2009 pandemic influenza: report of the first 300 ICU admissions in Spain. |
| Impact of early oseltamivir treatment on outcome in critically ill patients with 2009 pandemic influenza A. <i>J Antimicrob Chemother</i> . 2011 May;66(5):1140-9. Epub 2011 Jan 7. PubMed PMID: 21385717. | Rodríguez A, Díaz E, Martín-Loeches I, Sandiumenge A, Canadell L, Díaz JJ, Figueira JC, Marques A, Alvarez-Lerma F, Vallés J, Baladín B, García-López F, Suberviola B, Zaragoza R, Trefler S, Bonastre J, Blanquer J, Rello J; H1N1 SEMICYUC Working Group. Pérez Calvo C y López Mendoza D, Investigador Colaborador H1N1 SEMICYUC Working Group. | Impact of early oseltamivir treatment on outcome in critically ill patients with 2009 pandemic influenza A. |
| Increased mortality associated with meticillin-resistant <i>Staphylococcus aureus</i> (MRSA) infection in the Intensive Care Unit: results from the EPIC II study. <i>Int J Antimicrob Agents</i> 2011; 38 (4): 331 – 335. | Håkan Hanberger, Sten Walther, Marc Leone, Philip S. Barie, Jordi Rello, Jeffrey Lipman, John C. Marshall, Antonio Anzueto, Yasser Sakr, Peter Pickkers, Peter Felleiter, Milo Engoren, Jean-Louis Vincent, EPIC II Group of Investigators. Pérez Calvo C, Investigador del EPIC II. | Increased mortality associated with meticillin-resistant <i>Staphylococcus aureus</i> (MRSA) infection in the Intensive Care Unit: results from the EPIC II study. |
| <i>Candida</i> bloodstream infections in intensive care units: analysis of the extended prevalence of infection in intensive care unit study. <i>Crit Care Med</i> 2011;39(4):665-670. Pérez Calvo C, Investigador del EPIC II. | Kett DH, Azoulay E, Echeverria PM, Vincent JL and for the Extended Prevalence of Infection in the ICU Study, EPIC II Group of Investigators. | <i>Candida</i> bloodstream infections in intensive care units: analysis of the extended prevalence of infection in intensive care unit study. |

MEDICINA INTENSIVA

PONENCIAS

| TÍTULO | DESCRIPCIÓN | AUTORES | EVENTO |
|---|---|----------------|--|
| Clases a los alumnos de 4º, 5º y 6º de Medicina de la UAM de la asignatura Paciente Crítico. | Profesor Colaborador de la U.A.M. | Pérez Calvo C. | |
| CURSO TEÓRICO-PRÁCTICO EN TÉCNICAS DE SOPORTE VITAL BÁSICO Y AVANZADO | Profesor del CURSO TEÓRICO-PRÁCTICO EN TÉCNICAS DE SOPORTE VITAL BÁSICO Y AVANZADO, dirigido a médicos y enfermeras, organizado por el Servicio de Cuidados Intensivos. Esta actividad docente con Nº de expediente 10 – 1064 está acreditada por la Comisión de Formación Continuada de las Profesiones Sanitarias de la Comunidad de Madrid - SNS, con 4,6 créditos de formación continuada. | Pérez Calvo C. | Fundación Jiménez Díaz-Capiro. Enero, Junio y Noviembre 2011 |
| II CURSO TEÓRICO-PRÁCTICO DE VENTILACIÓN MECÁNICA: "RESPIMAD 2011" | Moderador de mesa del II CURSO TEÓRICO-PRÁCTICO DE VENTILACIÓN MECÁNICA: | Pérez Calvo C. | "RESPIMAD 2011". Madrid Junio de 2011. |
| I CURSO DE FORMACION EN VENTILACION MECANICA NO INVASIVA COMO TRATAMIENTO EN LA INSUFICIENCIA RESPIRATORIA AGUDA | Profesor del curso "I CURSO DE FORMACION EN VENTILACION MECANICA NO INVASIVA COMO TRATAMIENTO EN LA INSUFICIENCIA RESPIRATORIA AGUDA" del 16 de Mayo al 2 de Junio de 2011, con 25 horas de duración. <i>Esta actividad docente con Nº de expediente 11 – 1489 está acreditada por la Comisión de Formación Continuada de las Profesiones Sanitarias de la Comunidad de Madrid-SNS, con 3,2 créditos de formación continuada.</i> | Pérez Calvo C. | del 16 de Mayo al 2 de Junio de 2011, |
| II CURSO DE FORMACION EN VENTILACION MECANICA NO INVASIVA COMO TRATAMIENTO EN LA INSUFICIENCIA RESPIRATORIA AGUDA | Profesor del curso "II CURSO DE FORMACION EN VENTILACION MECANICA NO INVASIVA COMO TRATAMIENTO EN LA INSUFICIENCIA RESPIRATORIA AGUDA" del 5 al 27 de Octubre de 2011, con 25 horas de duración. <i>Esta actividad docente con Nº de expediente 11 – 14385 está acreditada por la Comisión de Formación Continuada de las Profesiones Sanitarias de la Comunidad de Madrid-SNS, con 3,2 créditos de formación continuada.</i> | Pérez Calvo C. | del 5 al 27 de Octubre de 2011 |
| II Curso Madrileño de Disfunción Renal Aguda en el Paciente Crítico. | Ponente de la Mesa Redonda Epidemiología del AKI en Pacientes Críticos: Definición y Estratificación de la Lesión Renal Aguda. II Curso Madrileño de Disfunción Renal Aguda en el Paciente Crítico. | Pérez Calvo C | II Curso Madrileño de Disfunción Renal Aguda en el Paciente Crítico. Madrid, Diciembre 2011. |

MEDICINA INTENSIVA

| TÍTULO | DESCRIPCIÓN | AUTORES | EVENTO |
|---|--|---------------------|--|
| | Madrid, Diciembre 2011. Avalado por la Sociedad Española de Medicina Intensiva, Crítica y Unidades Coronarias (SEMICYUC) y la Sociedad de Medicina Intensiva de la Autonomía de Madrid (SOMIAMA). Madrid. Diciembre 2.011. | | |
| Mesa Redonda Epidemiología del AKI en Pacientes Críticos: Biomarcadores de Lesión Renal Aguda. | Ponente de la Mesa Redonda Epidemiología del AKI en Pacientes Críticos: Biomarcadores de Lesión Renal Aguda. II Curso Madrileño de Disfunción Renal Aguda en el Paciente Crítico. Madrid, Diciembre 2011. Avalado por la Sociedad Española de Medicina Intensiva, Crítica y Unidades Coronarias (SEMICYUC) y la Sociedad de Medicina Intensiva de la Autonomía de Madrid (SOMIAMA). Madrid. Diciembre 2.011. | Pérez Calvo C. | Curso Madrileño de Disfunción Renal Aguda en el Paciente Crítico. Madrid, Diciembre 2011. |
| Colaborador en el Registro del Grupo Español de la GAG de la SEMICYUC en 2010/2011 y H1N1 SEMICYUC Working Group. | Colaborador en el Registro del Grupo Español de la GAG de la SEMICYUC en 2010/2011 y H1N1 SEMICYUC Working Group. | Pérez Calvo C. | |
| XII Curso práctico sobre Tratamientos de Depuración Extracorpórea | XII Curso práctico sobre Tratamientos de Depuración Extracorpórea". Profesor de Clases Prácticas (Quirófanos). Centro de Cirugía de Mínima Invasión de Cáceres (acreditado por la Comisión de Formación Continuada del Ministerio de Sanidad y Consumo con 6,3 créditos). Cáceres. Abril 2.011. | Alcalá Llorente MA. | Centro de Cirugía de Mínima Invasión de Cáceres (acreditado por la Comisión de Formación Continuada del Ministerio de Sanidad y Consumo con 6,3 créditos). Cáceres. Abril 2.011. |
| II Curso de ventilación mecánica no invasiva como tratamiento de la insuficiencia respiratoria aguda | II Curso de ventilación mecánica no invasiva como tratamiento de la insuficiencia respiratoria aguda". Profesor de prácticas. Acreditado por la Comisión de Formación Continuada de las Profesiones Sanitarias de la Comunidad de Madrid – Sistema Nacional de Salud con 3,2 créditos (nº de expediente: 11-14385). | Alcalá Llorente MA. | Madrid. Octubre 2.011. |
| Director del II Curso Madrileño de Disfunción Renal Aguda en el Paciente Crítico. | Director del II Curso Madrileño de Disfunción Renal Aguda en el Paciente Crítico. Conferencia: "Weaning de una TCDE: indicadores de recuperación de la función renal y cómo hacerlo". Avalado por la Sociedad Española de Medicina Intensiva, Crítica y Unidades Coronarias (SEMICYUC) y la Sociedad de Medicina Intensiva de la Autonomía de Madrid (SOMIAMA). Madrid. Diciembre | Alcalá Llorente MA. | Conferencia: "Weaning de una TCDE: indicadores de recuperación de la función renal y cómo hacerlo". Avalado por la Sociedad Española de Medicina Intensiva, Crítica y Unidades Coronarias (SEMICYUC) y la Sociedad de Medicina Intensiva de la Autonomía de Madrid |

MEDICINA INTENSIVA

| TÍTULO | DESCRIPCIÓN | AUTORES | EVENTO |
|---|--|----------------------|--|
| | 2.011. | | (SOMIAMA). Madrid. Diciembre 2.011. |
| Coordinadora y Profesora del <i>CURSO TEÓRICO-PRÁCTICO EN TÉCNICAS DE SOPORTE VITAL BÁSICO Y AVANZADO</i> | Coordinadora y Profesora del <i>CURSO TEÓRICO-PRÁCTICO EN TÉCNICAS DE SOPORTE VITAL BÁSICO Y AVANZADO</i> Fundación Jiménez Díaz-Capio. Enero, Junio y Noviembre del 2011, dirigido a médicos y enfermeras, organizado por el Servicio de Cuidados Intensivos. Esta actividad docente está acreditada por la Comisión de Formación Continuada de las Profesiones Sanitarias de la Comunidad de Madrid-SNS, con 4,6 créditos de formación continuada. | Ana Gamo | <i>Fundación Jiménez Díaz-Capio. Enero, Junio y Noviembre del 2011</i> |
| Profesora en los diversos Cursos de RCP Básica/Básica con equipo organizados por el Servicio de Medicina Intensiva. | Profesora en los diversos Cursos de RCP Básica/Básica con equipo organizados por el Servicio de Medicina Intensiva. | Ana Gamo | |
| "Protocolo de bacteriemia cero." | "Protocolo de bacteriemia cero." I Curso de Actualización en Infectología Pediátrica. Febrero 2011. | Ana Gamo | Febrero 2011. |
| Profesor de 2º y 3º de Enfermería | Profesor de 2º y 3º de Enfermería en la Escuela Universitaria de Enfermería de la FJD adscrita a la Universidad Autónoma de Madrid. | Manuel Pérez Márquez | |
| Coordinador de los Cursos RCP Básica/Básica con equipo/DESA | Coordinador de los Cursos RCP Básica/Básica con equipo/DESA, organizado por el Servicio de Cuidados Intensivos y avalados por FORCEM, con 5 horas lectivas, para el Servicio de Aparato Digestivo, para Auxiliares y Celadores de varios servicios, Servicio de Rehabilitación y para personal del Servicio de Medicina Interna, celebrados en Marzo, Noviembre y Diciembre del 2011. | Manuel Pérez Márquez | organizado por el Servicio de Cuidados Intensivos y avalados por FORCEM, con 5 horas lectivas, para el Servicio de Aparato Digestivo, para Auxiliares y Celadores de varios servicios, Servicio de Rehabilitación y para personal del Servicio de Medicina Interna, celebrados en Marzo, Noviembre y Diciembre del 2011. |

MEDICINA INTENSIVA

| TÍTULO | DESCRIPCIÓN | AUTORES | EVENTO |
|--|--|----------------------|--|
| Coordinador y Profesor del <i>CURSO TEÓRICO-PRÁCTICO EN TÉCNICAS DE SOPORTE VITAL BÁSICO Y AVANZADO</i> | Coordinador y Profesor del <i>CURSO TEÓRICO-PRÁCTICO EN TÉCNICAS DE SOPORTE VITAL BÁSICO Y AVANZADO</i> Fundación Jiménez Díaz-Capiro. Enero, Junio y Noviembre del 2011, dirigido a médicos y enfermeras, organizado por el Servicio de Cuidados Intensivos. <i>Esta actividad docente está acreditada por la Comisión de Formación Continuada de las Profesiones Sanitarias de la Comunidad de Madrid-SNS, con 4,6 créditos de formación continuada.</i> | Manuel Pérez Márquez | Fundación Jiménez Díaz-Capiro. Enero, Junio y Noviembre del 2011, dirigido a médicos y enfermeras, organizado por el Servicio de Cuidados Intensivos |
| Profesor en el V curso teórico-práctico de preparación de los MIR 2010 | | Manuel Pérez Márquez | del 21 de Mayo al 2 de Junio de 2011. |
| Director del curso "I CURSO DE FORMACION EN VENTILACION MECANICA NO INVASIVA COMO TRATAMIENTO EN LA INSUFICIENCIA RESPIRATORIA AGUDA" | Director del curso "I CURSO DE FORMACION EN VENTILACION MECANICA NO INVASIVA COMO TRATAMIENTO EN LA INSUFICIENCIA RESPIRATORIA AGUDA" del 16 de Mayo al 2 de Junio de 2011, con 25 horas de duración. <i>Esta actividad docente con N° de expediente 11 – 1489 está acreditada por la Comisión de Formación Continuada de las Profesiones Sanitarias de la Comunidad de Madrid-SNS, con 3,2 créditos de formación continuada.</i> | Manuel Pérez Márquez | del 16 de Mayo al 2 de Junio de 2011, con 25 horas de duración. |
| Director del curso "II CURSO DE FORMACION EN VENTILACION MECANICA NO INVASIVA COMO TRATAMIENTO EN LA INSUFICIENCIA RESPIRATORIA AGUDA" | Director del curso "II CURSO DE FORMACION EN VENTILACION MECANICA NO INVASIVA COMO TRATAMIENTO EN LA INSUFICIENCIA RESPIRATORIA AGUDA" del 5 al 27 de Octubre de 2011, con 25 horas de duración. <i>Esta actividad docente con N° de expediente 11 – 14385 está acreditada por la Comisión de Formación Continuada de las Profesiones Sanitarias de la Comunidad de Madrid-SNS, con 3,2 créditos de formación continuada.</i> | Manuel Pérez Márquez | del 5 al 27 de Octubre de 2011, con 25 horas de duración. |
| II CURSO TEÓRICO-PRÁCTICO DE VENTILACIÓN MECÁNICA: "RESPIMAD 2011". Moderación de mesa. | | Manuel Pérez Márquez | Madrid 20, 21 y 22 de Junio |

MEDICINA INTENSIVA

| TÍTULO | DESCRIPCIÓN | AUTORES | EVENTO |
|--|--|---------------------|---|
| Profesor del <i>CURSO TEÓRICO-PRÁCTICO EN TÉCNICAS DE SOPORTE VITAL BÁSICO Y AVANZADO</i> | Profesor del <i>CURSO TEÓRICO-PRÁCTICO EN TÉCNICAS DE SOPORTE VITAL BÁSICO Y AVANZADO</i> Fundación Jiménez Díaz-Capiro. Enero, Junio y Noviembre del 2011, dirigido a médicos y enfermeras, organizado por el Servicio de Cuidados Intensivos. <i>Esta actividad docente está acreditada por la Comisión de Formación Continuada de las Profesiones Sanitarias de la Comunidad de Madrid-SNS, con 4,6 créditos de formación continuada.</i> | José María Milicua | <i>Fundación Jiménez Díaz-Capiro. Enero, Junio y Noviembre del 2011</i> |
| Profesor del Curso RCP Básica/Básica con equipo/DESA | Profesor del Curso RCP Básica/Básica con equipo/DESA, organizado por el Servicio de Cuidados Intensivos y avalado por FRORCEN con 5 horas lectivas, para el Servicio de Rehabilitación y para personal del Servicio de Medicina Interna. | José María Milicua | organizado por el Servicio de Cuidados Intensivos y avalado por FRORCEN, con 5 horas lectivas, para el Servicio de Rehabilitación y para personal del Servicio de Medicina Interna. |
| Profesor del I CURSO DE FORMACION EN VENTILACION MECANICA NO INVASIVA COMO TRATAMIENTO EN LA INSUFICIENCIA RESPIRATORIA AGUDA" | Profesor del I CURSO DE FORMACION EN VENTILACION MECANICA NO INVASIVA COMO TRATAMIENTO EN LA INSUFICIENCIA RESPIRATORIA AGUDA" del 16 de Mayo al 2 de Junio de 2011, con 25 horas de duración. <i>Esta actividad docente con N° de expediente 11 – 1489 está acreditada por la Comisión de Formación Continuada de las Profesiones Sanitarias de la Comunidad de Madrid-SNS, con 3,2 créditos de formación continuada.</i> | José María Milicua | del 16 de Mayo al 2 de Junio de 2011, con 25 horas de duración. |
| Profesor del <i>CURSO TEÓRICO-PRÁCTICO EN TÉCNICAS DE SOPORTE VITAL BÁSICO Y AVANZADO</i> | Profesor del <i>CURSO TEÓRICO-PRÁCTICO EN TÉCNICAS DE SOPORTE VITAL BÁSICO Y AVANZADO</i> Fundación Jiménez Díaz-Capiro. Enero, Junio y Noviembre del 2011, dirigido a médicos y enfermeras, organizado por el Servicio de Cuidados Intensivos. <i>Esta actividad docente está acreditada por la Comisión de Formación Continuada de las Profesiones Sanitarias de la Comunidad de Madrid-SNS, con 4,6 créditos de formación continuada.</i> | Diego López Mendoza | <i>Fundación Jiménez Díaz-Capiro. Enero, Junio y Noviembre del 2011</i> |
| Profesor del curso "II CURSO DE FORMACION EN VENTILACION MECANICA NO INVASIVA COMO TRATAMIENTO EN LA INSUFICIENCIA RESPIRATORIA AGUDA" | Profesor del curso "II CURSO DE FORMACION EN VENTILACION MECANICA NO INVASIVA COMO TRATAMIENTO EN LA INSUFICIENCIA RESPIRATORIA AGUDA" del 5 al 27 de Octubre de 2011, con 25 horas de duración. <i>Esta actividad docente con N° de</i> | Diego López Mendoza | del 5 al 27 de Octubre de 2011, con 25 horas de duración. |

MEDICINA INTENSIVA

| TÍTULO | DESCRIPCIÓN | AUTORES | EVENTO |
|--|---|---------------------|---|
| | <i>expediente 11 – 14385 está acreditada por la Comisión de Formación Continuada de las Profesiones Sanitarias de la Comunidad de Madrid-SNS, con 3,2 créditos de formación continuada.</i> | | |
| Profesor de Cursos de formación teórico-prácticos para Residentes de primer año. | Profesor de Cursos de formación teórico-prácticos para Residentes de primer año. Fundación Jiménez Díaz. Madrid 2011. | Diego López Mendoza | Fundación Jiménez Díaz. Madrid 2011. |
| Tutor de Residentes de Medicina Intensiva de la | Tutor de Residentes de Medicina Intensiva de la Fundación Jiménez Díaz de Madrid. | Diego López Mendoza | Fundación Jiménez Díaz de Madrid. |
| Revisor adjunto de la Revista Internacional "Respirology". | Revisor adjunto de la Revista Internacional "Respirology". Premio al 2º mejor revisor del año 2010-2011 | Diego López Mendoza | |
| Secretario del Grupo de Trabajo de Enfermedades Infecciosas de la SEMICYUC desde junio 2011 | Secretario del Grupo de Trabajo de Enfermedades Infecciosas de la SEMICYUC desde junio 2011 | Diego López Mendoza | |
| Colaborador en el Registro del Grupo Español de la GAG de la SEMICYUC en 2010/2011 y H1N1 SEMICYUC Working Group. | Colaborador en el Registro del Grupo Español de la GAG de la SEMICYUC en 2010/2011 y H1N1 SEMICYUC Working Group. | Diego López Mendoza | |
| Profesor del curso "II CURSO DE FORMACION EN VENTILACION MECANICA NO INVASIVA COMO TRATAMIENTO EN LA INSUFICIENCIA RESPIRATORIA AGUDA" | Profesor del curso "II CURSO DE FORMACION EN VENTILACION MECANICA NO INVASIVA COMO TRATAMIENTO EN LA INSUFICIENCIA RESPIRATORIA AGUDA" del 5 al 27 de Octubre de 2011, con 25 horas de duración. <i>Esta actividad docente con Nº de expediente 11 – 14385 está acreditada por la Comisión de Formación Continuada de las Profesiones Sanitarias de la Comunidad de Madrid-SNS, con 3,2 créditos de formación continuada.</i> | Pablo Turrión | del 5 al 27 de Octubre de 2011, con 25 horas de duración. |

MEDICINA INTENSIVA

| TÍTULO | DESCRIPCIÓN | AUTORES | EVENTO |
|--|--|------------------|---|
| Profesor del <i>CURSO TEÓRICO-PRÁCTICO EN TÉCNICAS DE SOPORTE VITAL BÁSICO Y AVANZADO</i> | Profesor del <i>CURSO TEÓRICO-PRÁCTICO EN TÉCNICAS DE SOPORTE VITAL BÁSICO Y AVANZADO</i> Fundación Jiménez Díaz-Capiro. Noviembre del 2011, dirigido a médicos y enfermeras, organizado por el Servicio de Cuidados Intensivos. Esta actividad docente está acreditada por la Comisión de Formación Continuada de las Profesiones Sanitarias de la Comunidad de Madrid-SNS, con 4,6 créditos de formación continuada. | Pablo Turrión | Fundación Jiménez Díaz-Capiro. Noviembre del 2011, |
| Profesor II Curso Madrileño de Disfunción Renal Aguda en el Paciente Crítico. | Profesor II Curso Madrileño de Disfunción Renal Aguda en el Paciente Crítico. Madrid, Diciembre 2011. Avalado por la Sociedad Española de Medicina Intensiva, Crítica y Unidades Coronarias (SEMICYUC) y la Sociedad de Medicina Intensiva de la Autonomía de Madrid (SOMIAMA). Madrid. Diciembre 2.011. | Pablo Turrión | Madrid, Diciembre 2011. |
| Profesor del curso "I CURSO DE FORMACION EN VENTILACION MECANICA NO INVASIVA COMO TRATAMIENTO EN LA INSUFICIENCIA RESPIRATORIA AGUDA" | Profesor del curso "I CURSO DE FORMACION EN VENTILACION MECANICA NO INVASIVA COMO TRATAMIENTO EN LA INSUFICIENCIA RESPIRATORIA AGUDA" del 16 de Mayo al 2 de Junio de 2011, con 25 horas de duración. Esta actividad docente con N° de expediente 11 – 1489 está acreditada por la Comisión de Formación Continuada de las Profesiones Sanitarias de la Comunidad de Madrid-SNS, con 3,2 créditos de formación continuada. | Arnoldo de Jesús | del 16 de Mayo al 2 de Junio de 2011, con 25 horas de duración. |
| Profesor del curso "II CURSO DE FORMACION EN VENTILACION MECANICA NO INVASIVA COMO TRATAMIENTO EN LA INSUFICIENCIA RESPIRATORIA AGUDA" | Profesor del curso "II CURSO DE FORMACION EN VENTILACION MECANICA NO INVASIVA COMO TRATAMIENTO EN LA INSUFICIENCIA RESPIRATORIA AGUDA" del 5 al 27 de Octubre de 2011, con 25 horas de duración. Esta actividad docente con N° de expediente 11 – 14385 está acreditada por la Comisión de Formación Continuada de las Profesiones Sanitarias de la Comunidad de Madrid-SNS, con 3,2 créditos de formación continuada. | Arnoldo de Jesús | del 5 al 27 de Octubre de 2011, con 25 horas de duración. |
| II CURSO TEÓRICO-PRÁCTICO DE VENTILACIÓN MECÁNICA: | II CURSO TEÓRICO-PRÁCTICO DE VENTILACIÓN MECÁNICA: "RESPIMAD 2011". Madrid 20, 21 y 22 de Junio de 2011. | Arnoldo de Jesús | "RESPIMAD 2011". Madrid 20, 21 y 22 de Junio de 2011. |

MEDICINA INTENSIVA

| TÍTULO | DESCRIPCIÓN | AUTORES | EVENTO |
|---|---|------------------|--|
| Profesor del CURSO TEÓRICO-PRÁCTICO EN TÉCNICAS DE SOPORTE VITAL BÁSICO Y AVANZADO | Profesor del CURSO TEÓRICO-PRÁCTICO EN TÉCNICAS DE SOPORTE VITAL BÁSICO Y AVANZADO Fundación Jiménez Díaz-Capio. Noviembre del 2011, dirigido a médicos y enfermeras, organizado por el Servicio de Cuidados Intensivos. Esta actividad docente está acreditada por la Comisión de Formación Continuada de las Profesiones Sanitarias de la Comunidad de Madrid-SNS, con 4,6 créditos de formación continuada. | Arnoldo de Jesús | Fundación Jiménez Díaz-Capio. Noviembre del 2011 |
| Profesor II Curso Madrileño de Disfunción Renal Aguda en el Paciente Crítico. | Profesor II Curso Madrileño de Disfunción Renal Aguda en el Paciente Crítico. Madrid, Diciembre 2011. Avalado por la Sociedad Española de Medicina Intensiva, Crítica y Unidades Coronarias (SEMICYUC) y la Sociedad de Medicina Intensiva de la Autonomía de Madrid (SOMIAMA). Madrid. Diciembre 2.011. | Arnoldo de Jesús | Madrid, Diciembre 2011. |
| Profesor del CURSO TEÓRICO-PRÁCTICO EN TÉCNICAS DE SOPORTE VITAL BÁSICO Y AVANZADO | Profesor del CURSO TEÓRICO-PRÁCTICO EN TÉCNICAS DE SOPORTE VITAL BÁSICO Y AVANZADO Fundación Jiménez Díaz-Capio. Enero, Junio y Noviembre del 2011, dirigido a médicos y enfermeras, organizado por el Servicio de Cuidados Intensivos. Esta actividad docente está acreditada por la Comisión de Formación Continuada de las Profesiones Sanitarias de la Comunidad de Madrid-SNS, con 4,6 créditos de formación continuada. | Natividad Arias | Fundación Jiménez Díaz-Capio. Enero, Junio y Noviembre del 2011, |
| Profesor del Curso RCP Básica/Básica con equipo/DESA, | Profesor del Curso RCP Básica/Básica con equipo/DESA, organizado por el Servicio de Cuidados Intensivos, para el Servicio de Rehabilitación y avalada por FORCEM, con 5 horas lectivas, el 14 de Marzo de 2011. | Natividad Arias | el 14 de Marzo de 2011 |
| Profesor del curso "I CURSO DE FORMACION EN VENTILACION MECANICA NO INVASIVA COMO TRATAMIENTO EN LA INSUFICIENCIA RESPIRATORIA AGUDA" | Profesor del curso "I CURSO DE FORMACION EN VENTILACION MECANICA NO INVASIVA COMO TRATAMIENTO EN LA INSUFICIENCIA RESPIRATORIA AGUDA" del 16 de Mayo al 2 de Junio de 2011, con 25 horas de | Natividad Arias | del 16 de Mayo al 2 de Junio de 2011, con 25 horas de duración. |

MEDICINA INTENSIVA

| TÍTULO | DESCRIPCIÓN | AUTORES | EVENTO |
|--|--|-----------------|---|
| | duración. Esta actividad docente con Nº de expediente 11 – 1489 está acreditada por la Comisión de Formación Continuada de las Profesiones Sanitarias de la Comunidad de Madrid-SNS, con 3,2 créditos de formación continuada. | | |
| Profesor del curso “II CURSO DE FORMACION EN VENTILACION MECANICA NO INVASIVA COMO TRATAMIENTO EN LA INSUFICIENCIA RESPIRATORIA AGUDA” | Profesor del curso “II CURSO DE FORMACION EN VENTILACION MECANICA NO INVASIVA COMO TRATAMIENTO EN LA INSUFICIENCIA RESPIRATORIA AGUDA” del 5 al 27 de Octubre de 2011, con 25 horas de duración. Esta actividad docente con Nº de expediente 11 – 14385 está acreditada por la Comisión de Formación Continuada de las Profesiones Sanitarias de la Comunidad de Madrid-SNS, con 3,2 créditos de formación continuada. | Natividad Arias | del 5 al 27 de Octubre de 2011, con 25 horas de duración. |

COMUNICACIONES

| TÍTULO | AUTORES | TIPO EVENTO |
|--|--|---|
| DAPTOMICINA (DAP) PARA EL TRATAMIENTO DE INFECCIONES POR COCOS GRAMPOSITIVOS EN PACIENTES CRÍTICOS. NUEVOS RESULTADOS DEL ESTUDIO EU-CORE EN ESPAÑA. | F. Álvarez Lerma, V. González, A. Manzano, M.J. Pérez Pedrero, P. Arribase, R. Zaragoza, C. Pérez, B. Galván y S. Gil Parrado. | XLVI Congreso Nacional de la Sociedad Española de Medicina Intensiva, Crítica y Unidades Coronarias (SEMICYUC). Bilbao, Junio 2011. |
| NEUMONÍA ASOCIADA A VENTILACIÓN MECÁNICA EN PACIENTES TRAQUEOTOMIZADOS: PERCUTÁNEA FRENTE A QUIRÚRGICA. | M.A. Alcalá Llorente, J.L. Franqueza García, N. Arias Martínez, A. Santos Oviedo, G. Oeding Angulo, E.M. Gómez Peñalver, B. Quesada Bellver, A. Gamo de Maeyer, D. López Mendoza y C. Pérez Calvo. | XLVI Congreso Nacional de la Sociedad Española de Medicina Intensiva, Crítica y Unidades Coronarias (SEMICYUC). Bilbao, Junio 2011. |
| CARACTERIZACIÓN DEL GRUPO DE PACIENTES CRÍTICOS DEPENDIENTES DE DIÁLISIS INGRESADOS EN UCI QUE RECIBEN TERAPIAS CONTINUAS DE DEPURACIÓN EXTRACORPÓREA. | M.A. Alcalá Llorente, G. Oeding Angulo, N. Arias Martínez, J.L. Franqueza García, E. Gómez Peñalver, B. Quesada Bellver, A. Santos Oviedo, M. Pérez Márquez, J.M. Milicua Muñoz y C. Pérez Calvo. | XLVI Congreso Nacional de la Sociedad Española de Medicina Intensiva, Crítica y Unidades Coronarias (SEMICYUC). Bilbao, Junio 2011. |
| CRANIECTOMÍA DESCOMPRESIVA EN HEMORRAGIA SUBARACNOIDEA ANEURISMÁTICA. | N. Arias Martínez, M.A. Alcalá Llorente, G. Oeding Angulo, J.L. Franqueza García, E.M. Gómez Peñalver, M. Pérez Márquez y C. Pérez Calvo. | XLVI Congreso Nacional de la Sociedad Española de Medicina Intensiva, Crítica y Unidades Coronarias (SEMICYUC). Bilbao, Junio 2011. |

MEDICINA INTENSIVA

| TÍTULO | AUTORES | TIPO EVENTO |
|---|--|---|
| VENTILACIÓN NO INVASIVA DENTRO DE UN PROGRAMA INTEGRAL DE FISIOTERAPIA. | G. Oeding Angulo, J.L. Franqueza García, A. Gamo de Maeyer, D. López Mendoza, J.M. Millicua Muñoz, C. Pérez Calvo y M. Pérez Márquez. | XLVI Congreso Nacional de la Sociedad Española de Medicina Intensiva, Crítica y Unidades Coronarias (SEMICYUC). Bilbao, Junio 2011. |
| EXPERIENCIA EN UNA UCI DE TERCER NIVEL EN LA APLICACIÓN DE VENTILACIÓN MECÁNICA NO INVASIVA. | J.L. Franqueza García, G. Oeding Angulo, N. Arias Martínez, A. Santos Oviedo, P. Turrión Fernández, M. Pérez Márquez y C. Pérez Calvo. | XLVI Congreso Nacional de la Sociedad Española de Medicina Intensiva, Crítica y Unidades Coronarias (SEMICYUC). Bilbao, Junio 2011. |
| Prevención de la Neumonía Asociada a Ventilación Mecánica. Cuidados de enfermería. | R. Fernández, M. Arencibia, J Pirez Díaz, D. López Mendoza, A. Gamo de Maeyer. | XLVI Congreso Nacional de la Sociedad Española de Medicina Intensiva, Crítica y Unidades Coronarias (SEMICYUC). Bilbao, Junio 2011. Congreso Enfermería. |
| Eficacia de la protocolización de cuidados rrespiratorios en la prevención de la neumonía asociada a la ventilación mecánica. | I Cámara López, L Delgado Crispe, F Palacios Pérez. | XLVI Congreso Nacional de la Sociedad Española de Medicina Intensiva, Crítica y Unidades Coronarias (SEMICYUC). Bilbao, Junio 2011. . Congreso Enfermería. |
| Medidas para el control y prevención de la bacteriemia por catéter. | T Pastor, Rubín de Celis, V García García. | XLVI Congreso Nacional de la Sociedad Española de Medicina Intensiva, Crítica y Unidades Coronarias (SEMICYUC). Bilbao, Junio 2011. . Congreso Enfermería. |
| Interpretación de curvas de ventilación mecánica invasiva. | P Rolle Fernández, L González Arjona, P Montejano Cloute, M Arencibia, J Pirez Díaz. | XLVI Congreso Nacional de la Sociedad Española de Medicina Intensiva, Crítica y Unidades Coronarias (SEMICYUC). Bilbao, Junio 2011. . Congreso Enfermería. |
| Fluid Responsiveness Index (FRI): predicción dinámica de la respuesta al volumen independiente del modo de ventilación. | Joeken S, Santos A, Suarez-Sipman F. | XLVI Congreso Nacional de la Sociedad Española de Medicina Intensiva, Crítica y Unidades Coronarias (SEMICYUC). Bilbao, Junio 2011. |
| BOHR'S DEAD-SPACE TO MONITOR OVERDISTENSION DURING A PEEP TRIAL. | A. Santos, G. Tusman, S. Bohm, M. Pena, J.B. Borges, G. Oeding1, J.L. Franqueza1, F. Suarez-Sipmann. | 24th ESICM Annual congress. Berlín-Alemania. Octubre 2011. |
| VENTILACIÓN NO INVASIVA DENTRO DE UN PROGRAMA INTEGRAL DE FISIOTERAPIA. | Oeding Angulo G, Franqueza García JL, Arias Martínez N, Santos Oviedo A, Turrión Fernández P, Pérez Márquez M, Pérez Calvo C. | IX Congreso de la federación Panamericana e Ibérica de Sociedades de Medicina Crítica y terapia intensiva (FEPIMCTI). Cartagena de Indias. Colombia. Noviembre 29 a 3 Diciembre 2011. |

MEDICINA INTENSIVA

| TÍTULO | AUTORES | TIPO EVENTO |
|--|--|---|
| DAPTOMICINA (DAP) PARA EL TRATAMIENTO DE INFECCIONES POR COCOS GRAMPOSITIVOS EN PACIENTES CRÍTICOS. NUEVOS RESULTADOS DEL ESTUDIO EU-CORE EN ESPAÑA. | F. Álvarez Lerma, V. González, A. Manzano, M.J. Pérez Pedrero, P. Arribase, R. Zaragoza, C. Pérez, B. Galván y S. Gil Parrado. | XLVI Congreso Nacional de la Sociedad Española de Medicina Intensiva, Crítica y Unidades Coronarias (SEMICYUC). Bilbao, Junio 2011. |

HONORES Y DISTINCIONES

Dr. Pérez Calvo César

- Miembro ordinario de la European Society of Intensive Care Medicine (ESICM).
- Miembro ordinario de la Sociedad Española de Medicina Intensiva, Crítica y Unidades Coronarias (SEMICYUC).
- Miembro de la sociedad Madrileña de Medicina Intensiva SOMIAMA.
- Miembro ordinario del Grupo de Trabajo de Enfermedades Infecciosas de la SEMICYUC.
- Miembro ordinario del Grupo de Trabajo de Cuidados Intensivos Nefrológicos de la SEMICYUC.
- Miembro ordinario del Grupo de Trabajo de Cuidados Intensivos Hemoderivados de la SEMICYUC.
- Instructor de RCP del ERC (European Resuscitación Council) y de la Sociedad Española de Medicina Intensiva.

Dr. Corrales Rodríguez del Tembleque Miguel

- Miembro ordinario de número de la SEMICYUC.
- Miembro de la sociedad Madrileña de Medicina Intensiva SOMIAMA

Dr. Alcalá Llorente MA

- Miembro ordinario de número de la Sociedad Española de Medicina Intensiva, Crítica y Unidades Coronarias (SEMICYUC).
- Miembro ordinario de la Sociedad de Medicina Intensiva de la Autonomía de Madrid (SOMIAMA).
- Miembro ordinario de la European Society of Intensive Care (ESICM).
- Revisor de la Revista Oficial de la SEMICYUC "Medicina Intensiva".



- Miembro ordinario de la Sociedad Española de Enfermedades Infecciosas y Microbiología Clínica.
- Monitor de RCPA del European Resuscitation Council y de la SEMICYUC.
- Miembro ordinario de la Society of Critical Care Medicine of America.
- Profesor del Curso Teórico-Práctico (laboratorio experimental con animales) sobre "Técnicas Continuas de Depuración Extracorpórea" del Centro de Cirugía de Mínima Invasión de Cáceres.
- Profesor del "Vitoria Course on Kidney and Extracorporeal Purification VICOK".
- "European Consultor for Health Hazard Assessment - Regulatory" de la compañía "Edawrds Lifescience" SA. Madrid.

Dr. Suárez Sipmann

- Miembro ordinario de la Sociedad española de Medicina Intensiva y unidades coronarias (SEMICYUC).
- Miembro ordinario de la European Society of Intensive Care Medicine. ESICM.
- Miembro ordinario de la Sociedad de Medicina Intensiva de la Autonomía de Madrid. (SOMIAMA).
- Miembro ordinario de la American Thoracic Society (ATS)
- Miembro de la red científica "HELP": Hospitales españoles para el Estudio de la Lesion Pulmonar : Coordinator del grupo 9 (Madrid).
- Instructor de RCP del ERC (European Resuscitation Council) y de la Sociedad Española de Medicina Intensiva.
- Título de Instructor de Soporte Vital Avanzado del ERC.

Dra. Gamó de Maeyer Ana

- Miembro ordinario de la SEMICYUC.
- Miembro de la sociedad Madrileña de Medicina Intensiva SOMIAMA.

- Miembro ordinario del Grupo de Trabajo de Enfermedades Infecciosas de la SEMICYUC.
- Instructor de RCP del ERC (European Resuscitation Council) y de la Sociedad Española de Medicina Intensiva.

Dr. Pérez Márquez Manuel

- Miembro ordinario de la SEMICYUC.
- Miembro de la Sociedad Europea de Cuidados Respiratorios.
- Miembro de la Sociedad Española de Cuidados Respiratorios.
- Redactor y consultor de la revista iberoamericana de ventilación mecánica no invasiva.
- Miembro del Comité Editorial de la SECUR
- Miembro de la Sociedad Madrileña de Medicina Intensiva
- Título de Instructor de Soporte Vital Avanzado avalado por la SEMICYUC
- Miembro de la Comisión de Formación Continuada de la F.J.D.
- Miembro del Grupo de trabajo de Enfermedades Infecciosas de la SEMICYUC
- Miembro del Grupo de Trabajo de Insuficiencia Respiratoria Aguda de la SEMICYUC

Dr. López Mendoza Diego

- Miembro ordinario de la SEMICYUC.
- Miembro de la Sociedad Madrileña de Medicina Intensiva (SOMIAMA).
- Miembro ordinario de la SEEIMC.
- Miembro de la Sociedad Europea de Cuidados Intensivos (ESICM).
- Secretario del Grupo de Trabajo de Enfermedades Infecciosas de la SEMICYUC.
- Miembro de la American Thoracic Society.



- Revisor y consultor de la Revista Internacional "Respirology"
- Título de Instructor de Soporte Vital Avanzado avalado por la SEMICYUC
- Tutor Residentes Medicina Intensiva

Dr. Milicua Muñoz JM

- Miembro de la Sociedad de Medicina Intensiva de la Autonomía de Madrid (SOMIAMA)
- Miembro de la Sociedad Española de Medicina Intensiva, Crítica y Unidades Coronarias (SEMICYUC).
- Instructor de RCP del ERC (European Resuscitation Council) y de la Sociedad Española de Medicina Intensiva.

- Título de Instructor de Soporte Vital Avanzado del ERC.

Dr. Pablo Turrión Fernández

- Miembro de la sociedad Madrileña de Medicina Intensiva (SOMIAMA).
- Miembro de la Sociedad Española de Medicina Intensiva, Crítica y Unidades Coronarias (SEMICYUC).
- Miembro ordinario de la European Society of Intensive Care (ESICM).
- Miembro ordinario de la Society of Critical Care Medicine (SCCM).
- Miembro de la European Association of Echocardiography (EAE).



MEDICINA INTERNA

PERSONAL

MEDICO JEFE DE SERVICIO

DE ANDRÉS CAÑAS, RAIMUNDO

MEDICOS JEFES ASOCIADOS

MOLINS OTERO, ANTONIO

MATA LOPEZ, PEDRO

GORGOLAS HERNANDEZ MORA, MIGUEL

FERNANDEZ GUERRERO, MANUEL

RICO ZALBA, LUIS ALFONSO

DIAZ CURIEL, MANUEL

MEDICOS ADJUNTOS

ALONSO KARLEZI, RODRIGO ALBERTO

LOPEZ CUBERO, LUIS

NUÑEZ GARCIA, ANTONIO

GOMEZ OCTAVIO, JUAN

MEDICOS RESIDENTES 1º

REYES LARIOS, EDUARDO

LOPEZ LOPEZ, JUAN ALFREDO

ATENCIO ANTORANZ, PATRICIA

ALONSO GREGORIO, MOISES

ALBELDA ESTEBAN, SUSANA

MEDICOS RESIDENTES 2º

DE MOLNAR D'ARKOS MILLORETE, A

LORENZO ALMOROS, ANA

CARDENAS VENTURO, NICOLAS

MARCONI, CHIARA

MEDICOS RESIDENTES 3º

CULASSO, MAURO ANDRES

CASAS MUÑOZ, JOSE

RODRIGUEZ DE LEMA TAPETADO, GU

ROBLES BARRENA, IGNACIO

PAVON MORENO, MARIA

MEDICOS RESIDENTES 4º

NOGALES NIEVES, MARIA DEL CARM

LOPEZ RODRIGUEZ, CRISTINA

NUEVO EJEDA, DEBORA

PETKOVA SAIZ, ELIZABET

PRIETO PEREZ, LAURA

MEDICOS RESIDENTES 5º

HIDALGO COLLAZOS, CRISTINA

IBAÑEZ ESTELLEZ, FATIMA

CARRASCO ANTON, NEREA

MATIAS GARCIA, MARIA JESUS

ADJUNTOS

ALONSO MORENO, EDUARDO

ARBOIRO PINEL, ROSA

ÁLVAREZ ÁLVAREZ, BEATRIZ

BLANCO GARCÍA, ANTONIO

CASTILLO, JORGE

DE LA HERA FERNANDEZ, FRANCISCO JAVIER

GARCÍA CAÑETE, JOAQUÍN

MONTOYA FERRER, ANA

POLO SABAU, JORGE

CONSULTOR

MARÍN, GONZALO

TÉCNICO DE DENSITOMETRÍA

TORRALBO, MIGUEL

OFICIAL ADMINISTRATIVO

GONZALEZ RUIZ, MERCEDES

SUP. ENFERMERÍA

TRILLO CIVANTOS, CARMEN

FALQUINA MATESANZ, NIEVES

D.U.E.

ACEBRON PINILLA, M DEL VAL

BECARIA

FERNANDEZ MOSTEYRIN, Mª TERESA (PSICÓLOGA)

MEDICINA INTERNA

LABOR ASISTENCIAL

| HOSPITALIZACIÓN | | | CONSULTAS EXTERNAS | | | | |
|-----------------|----------------|-----------------|--------------------|---------|----------|--------|-----------|
| Altas | Estancia Media | Hospital De Día | Alta Resolución | Primera | Sucesiva | Total | Ratio S/P |
| 4.590 | 6,30 | 242 | 53 | 3.181 | 12.896 | 16.130 | 3,99 |

| URGENCIAS | | |
|-------------------------|----------------------|--------|
| Urgencias no Ingresadas | Urgencias Ingresadas | Total |
| 64.353 | 12.473 | 76.826 |

PROYECCIÓN CIENTÍFICA

PUBLICACIONES

| TÍTULO | AUTORES | TÍTULO ABREVIADO |
|---|---|--|
| Risk factors for prediction of inadequate response to antiresorptives. | Díez-Pérez A Olmos Jm Nogués X Sosa M Díaz-Curiel M Pérez-Castrillón JI Pérez-Cano R Muñoz-Torres M | Journal of bone and mineral research : the official journal of the American Society for Bone and Mineral Research |
| Maintenance of antifracture efficacy over 10 years with strontium ranelate in postmenopausal osteoporosis. | Reginster J-Y Kaufman J-M Goemaere S Devogelaer J P Benhamou C L Felsenberg D Diaz-Curiel M Brandi M-L | Osteoporosis international : a journal established as result of cooperation between the European Foundation for Osteoporosis and the National Osteoporosis Foundation of the USA |
| New issues in the management of osteoporosis. | Sirola Joonas Diaz Curiel Manuel Honkanen Risto Iwamoto Jun | Journal of osteoporosis |
| Calcium citrate and vitamin D in the treatment of osteoporosis. | Quesada Gómez José Manuel Blanch Rubió Josep Díaz Curiel Manuel Díez Pérez Adolfo | Clinical drug investigation |
| [Socio-demographic factors associated with the progression of HIV infection and the impact of HAART in a seroconverter cohort in Madrid (1986-2009).] | Monge Susana Del Romero Jorge Rodríguez Carmen de Mendoza Carmen de Górgolas Miguel Cosín Jaime Dronda Fernando Pérez-Cecilia Elisa | Enfermedades infecciosas y microbiología clinica |
| Efficacy and safety of nevirapine + Kivexa (abacavir/lamivudine) as a simplification strategy for HIV patients with undetectable viral load. | Cabello Úbeda Alfonso Sanz Moreno José Williams Frances Górgolas Miguel | Journal of acquired immune deficiency syndromes (1999) |
| Antimicrobial treatment of invasive non-perinatal human listeriosis and the impact of the underlying disease on prognosis. | Fernández Guerrero M L Torres R Mancebo B González-López J J Górgolas M Jusdado J J Roblas R F | Clinical microbiology and infection : the official publication of the European Society of Clinical Microbiology and Infectious Diseases |

MEDICINA INTERNA

| TÍTULO | AUTORES | TÍTULO ABREVIADO |
|--|--|--|
| Acute hepatitis C outbreak among HIV-infected men, Madrid, Spain. | Montoya-Ferrer Ana Fierer Daniel Seth Alvarez-Alvarez Beatriz de Gorgolas Miguel Fernandez-Guerrero Manuel L | Emerging infectious diseases |
| Nevirapine-induced agranulocytosis. | Pérez Pedrero D Górgolas M Fernández Guerrero M L | Journal of chemotherapy (Florence, Italy) |
| Discontinuation Rate of Nevirapine-Based Highly Active Antiretroviral Therapy. | Górgolas Miguel Hidalgo Cristina Williams Frances Guerrero Manuel Fernández | AIDS research and human retroviruses |
| Lichen scrofulosorum mimicking lichen planus. | Camacho Diana Pielasinski Ursula Revelles Juan María Górgolas Miguel Manzarbeitia Félix Kutzner Heinz Requena Luis | The American Journal of dermatopathology |
| [Atypical pneumonia with "atypical traits". Analysis of a Legionella outbreak]. | Polo-Sabau J de Górgolas-Hernández Mora M Pérez-Villacastín B Fernández- Roblas R | Revista clínica española |
| [Paradoxical reaction to tuberculosis treatment in an immunocompetent adolescent]. | del Rio Camacho G Jiménez Jiménez A B Górgolas Hernández-Mora M Sanz Calvo M L Montoro Chavarrias S Bernacer Borja M | Anales de pediatría (Barcelona, Spain : 2003) |
| Validation of a food frequency questionnaire in Spanish patients with familial hypercholesterolaemia. | Vázquez C Alonso R Garriga M de Cos A de la Cruz Jj Fuentes-Jiménez F Salas-Salvadó J Mata P | Nutrition, metabolism, and cardiovascular diseases : NMCD |
| Clinical characteristics and evaluation of LDL-cholesterol treatment of the Spanish Familial Hypercholesterolemia Longitudinal Cohort Study (SAFEHEART). | Mata Nelva Alonso Rodrigo Badimón Lina Padró Teresa Fuentes Francisco Muñiz Ovidio Perez-Jiménez Francisco López-Miranda José | Lipids in health and disease |

MEDICINA INTERNA

| TÍTULO | AUTORES | TÍTULO ABREVIADO |
|--|--|---|
| R353Q polymorphism in the factor VII gene and cardiovascular risk in Heterozygous Familial Hypercholesterolemia: a case-control study. | Criado-García Juan Fuentes Francisco Cruz-Teno Cristina García-Rios Antonio Jiménez-Morales Anabel Delgado-Lista Javier Mata Pedro Alonso Rodrigo | Lipids in health and disease |
| Polymorphism at the TRIB1 gene modulates plasma lipid levels: insight from the Spanish familial hypercholesterolemia cohort study. | García-Rios A Perez-Martínez P Mata P Fuentes F López-Miranda J Alonso R Caballero J Mata N | Nutrition, metabolism, and cardiovascular diseases : NMCD |
| Extreme xanthomatosis in patients with both familial hypercholesterolemia and cerebrotendinous xanthomatosis. | Huijgen R Stork Adm Defesche Jc Peter J Alonso R Cuevas A Kastelein Jjp Duran M | Clinical genetics |
| [Memories of aids: lost opportunities.] | Fernández de Mosteyrín Sol Acebrón Val Fernández Guerrero Manuel L | Enfermedades infecciosas y microbiología clínica |
| Acute Polyarthritis as Sole Manifestation of Meningococcal Disease. | Rodríguez Cristina López Octavio Juan Gómez Isea Carolina Petkova Elisabeth Pernaute Olga Sánchez Fernández Guerrero Manuel L | Journal of clinical rheumatology : practical reports on rheumatic & musculoskeletal diseases |
| Emerging infectious endocarditis due to <i>Scedosporium prolificans</i> : a model of therapeutic complexity. | Fernández Guerrero M L Askari E Prieto E Gadea I Román A | European journal of clinical microbiology & infectious diseases : official publication of the European Society of Clinical Microbiology |
| Pulmonary infectious diseases in patients with primary immunodeficiency and those treated with biologic immunomodulating agents. | Alvarez Beatriz Arcos Javier Fernández-Guerrero Manuel L | Current opinion in pulmonary medicine |
| Q fever endocarditis in Spain. Clinical characteristics and outcome. | Mogollón María Victoria Anguita Manuel P Aguado José María Tornos Pilar Miró José M Gálvez-Acebal Juan Muñoz-Sanz Agustín Fariñas María del Carmen | Enfermedades infecciosas y microbiología clínica |

MEDICINA INTERNA

| TÍTULO | AUTORES | TÍTULO ABREVIADO |
|---|---|--------------------------------|
| Long-term survival of salvage cardiac transplantation for infective endocarditis. | Guerrero Manuel L Fernández Aldámiz Gonzalo Bayón Julián Cohen Victor Artíz Fraile Julián | The Annals of thoracic surgery |

PONENCIAS

| TÍTULO | DESCRIPCIÓN | AUTORES | EVENTO |
|---|--|--------------------------------------|--|
| Zoonosis Bacterianas | | M L Fernandez Guerrero | II Curso de Formación en Enfermedades Infecciosas. SEIMC. Hospital de Móstoles. Madrid, Marzo 2011. |
| Actualización de Endocarditis Infecciosa | | M L Fernández Guerrero | Reunión Sdad. Castilla-La Mancha de Medicina Interna. Hospital Ntra. Sra. Del Prado. Talavera de la Reina, Octubre 2011. |
| Infecciones arteriales espontáneas y protésicas | | M L Fernández Guerrero | Reunión Nacional de la Sdad Española de Endocarditis e Infecciones Endovasculares. Barcelona, Diciembre 2011. |
| Infarto oculo-orbitario derecho por compresión extrínseca asociada a la sujeción facial durante una | | Dra. María del Carmen Nogales Nieves | Sesiones Casuísticas del Servicio de Medicina Interna. Fundación Jiménez Díaz. |
| Anemia ferropénica y fracaso renal agudo en el seno de un síndrome de Goodpasture | | Dr. Ignacio Robles Barrena. | Sesiones Casuísticas del Servicio de Medicina Interna. Fundación Jiménez Díaz. |
| Lesiones cutáneas, miocardiopatía restrictiva y nefropatía asociados a amiloidosis primaria AL-lambda | | Dra. María Pavón Moreno | Sesiones Casuísticas del Servicio de Medicina Interna. Fundación Jiménez Díaz. |
| Diplopia, parestesias e inestabilidad secundarios a un síndrome de Guillain-Barré (variante de Mille | Diplopia, parestesias e inestabilidad secundarios a un síndrome de Guillain-Barré (variante de Miller-Fisher). | Dr. Nicolás Cárdenas Venturo. | Sesiones Casuísticas del Servicio de Medicina Interna. Fundación Jiménez Díaz. |
| Síndrome de vena cava superior secundario a carcinoma neuroendocrino de células pequeñas de pulmón | | Dr. José Casas Muñoz | Sesiones Casuísticas del Servicio de Medicina Interna. Fundación Jiménez Díaz. |

MEDICINA INTERNA

| TÍTULO | DESCRIPCIÓN | AUTORES | EVENTO |
|--|---|--|--|
| Pancitopenia, hipocalcemia e hipofosforemia debidos a déficits multivitamínicos por malnutrición en | Pancitopenia, hipocalcemia e hipofosforemia debidos a déficits multivitamínicos por malnutrición en paciente anciana | Dra. Laura Prieto Pérez | Sesiones Casuísticas del Servicio de Medicina Interna. Fundación Jiménez Díaz. |
| Taponamiento cardíaco secundario a pericarditis tuberculosa en paciente con infección por VIH | | Dra. Fátima Ibáñez Estélez | Sesiones Casuísticas del Servicio de Medicina Interna. Fundación Jiménez Díaz. |
| Alteraciones visuales, ataxia y alucinosis de curso rápido y progresivo de etiología isquémica. | | Dra. Elizabet Petkova Saiz | Sesiones Casuísticas del Servicio de Medicina Interna. Fundación Jiménez Díaz. |
| Fractura por insuficiencia de la diáfisis femoral tras uso prolongado de Alendronato | | Jorge Polo Sabau | Sesiones Casuísticas del Servicio de Medicina Interna. Fundación Jiménez Díaz. |
| Alteraciones visuales (hemianopsia homónima, pérdida de agudeza visual, metamorfopsias y mioclonias | Alteraciones visuales (hemianopsia homónima, pérdida de agudeza visual, metamorfopsias y mioclonias oculares) como forma de inicio de una enfermedad de Creutzfeldt-Jakob (variante de Heidenhain). | Dres. Antonio Herranz Bárcenas, Laura Cabrejas Martínez, Julia Montoya Bordón, Javier del Val Fernández, Pedro García Ruiz Espiga. | Sesiones Casuísticas del Servicio de Medicina Interna. Fundación Jiménez Díaz. |
| Amiloidosis secundaria a tuberculosis ganglionar de larga evolución | | Dra. Cristina López Rodríguez. | Sesiones Casuísticas del Servicio de Medicina Interna. Fundación Jiménez Díaz. |
| Manifestaciones cutáneas del síndrome de Chrug-Strauss | | Dra. Fátima Ibáñez Estélez | Sesiones Casuísticas del Servicio de Medicina Interna. Fundación Jiménez Díaz. |
| Trombosis yugular izquierda y de senos venosos intracraneales como forma de inicio de una leucemia m | Trombosis yugular izquierda y de senos venosos intracraneales como forma de inicio de una leucemia mieloide aguda (subtipo M4) | Dras. Nerea Carrasco Antón y Teresa Arquero Portero. | Sesiones Casuísticas del Servicio de Medicina Interna. Fundación Jiménez Díaz. |

MEDICINA INTERNA

| TÍTULO | DESCRIPCIÓN | AUTORES | EVENTO |
|--|--|--|--|
| Diarrea acuosa, coagulopatía y déficits nutricionales asociados a enfermedad celíaca y colitis linfocitaria. | Diarrea acuosa, coagulopatía y déficits nutricionales asociados a enfermedad celíaca y colitis linfocitaria. | Dr. Mauro Culasso | Sesiones Casuísticas del Servicio de Medicina Interna. Fundación Jiménez Díaz. |
| Isquemia silente en paciente con coronariopatía severa. Aspectos electrocardiográficos de la enferme | Isquemia silente en paciente con coronariopatía severa. Aspectos electrocardiográficos de la enfermedad de tronco coronario | Dra. Chiara Marconi | Sesiones Casuísticas del Servicio de Medicina Interna. Fundación Jiménez Díaz. |
| Síndrome constitucional y disimetría asociados a lesiones cerebrales compatibles con toxoplasmosis en | Síndrome constitucional y disimetría asociados a lesiones cerebrales compatibles con toxoplasmosis en paciente con diagnóstico de debut de infección por VIH-2 | Dra. Ana Lorenzo Almorós. | Sesiones Casuísticas del Servicio de Medicina Interna. Fundación Jiménez Díaz. |
| Varón de 42 años con la variante axonal del síndrome de Guillain-Barré. | | Dr. Guido Rodríguez de Lema Tapetado. | Sesiones Casuísticas del Servicio de Medicina Interna. Fundación Jiménez Díaz. |
| Cefalea y síndrome de cola de caballo secundarios a hemorragia subaracnoidea por rotura de aneurisma | Cefalea y síndrome de cola de caballo secundarios a hemorragia subaracnoidea por rotura de aneurisma de la arteria basilar | Dr. Alejandro de Molnar D'Arkos Millorete. | Sesiones Casuísticas del Servicio de Medicina Interna. Fundación Jiménez Díaz. |
| Endocarditis infecciosa por Candida albicans sobre prótesis aórtica biológica | | Dr. Moisés Alonso Gregorio. | Sesiones Casuísticas del Servicio de Medicina Interna. Fundación Jiménez Díaz. |
| Síndrome constitucional, lesiones purpúricas, parestesias distales y eosinofilia asociados a síndrom | Síndrome constitucional, lesiones purpúricas, parestesias distales y eosinofilia asociados a síndrome de Churg-Strauss con ANCA negativos | Dr. Eduardo Reyes Larios | Sesiones casuísticas del Servicio de Medicina Interna. Fundación Jimenez Díaz. |
| Comunicación oral: "Colera en Haití. Situación actual. | | B. Álvarez Álvarez(1,2), E. Petkova Saiz(1), L. Prieto Pérez(1), A. Gispert(2), J. García Gonzalves(2), J. Arcos Campillo(1,2) | XXXII Congreso SEMI 2011 |

MEDICINA INTERNA

| TÍTULO | DESCRIPCIÓN | AUTORES | EVENTO |
|---|-------------|--|---|
| Estudio restrospectivo de osteomielitis en un hospital de tercer nivel. | | L. Prieto Pérez, R. Pérez Tanoira, C. Pérez-Jorge Peremarch, C. López Rodríguez, E. Petkova Saiz, J. Polo Sabau, B. Álvarez Álvarez, J. Esteban Moreno | XXXII Congreso SEMI 2011 |
| Análogos y no análogos de nucleosidos. Inhibidores de la proteasa. Nuevos fármacos. | | Alvarez Alvarez Beatriz | I Curso de Actualización en el tratamiento de hepatitis y VIH. |
| Bone Academy: Actitudes y terapias emergentes | | M Diaz Curiel | 8ª Curso DIATROS |
| Como ayudar a hacer el hueso mas resistente. | | M Diaz Curiel | Centro Social Cajazol, Sevilla |
| Prevencion de la Osteoporosis | | M Diaz Curiel | V Encontro Galaico-Portuges Asociacions de Espondilitis |
| Prevencion de la perdida ósea y de la frcatura: cuando y como. | | Diaz Curiel M | Curso La Salud del anciano. Universidad Internacional menendez Pelayo |
| ¿ Como Ayudar a hacer el hueso mas resistente. | | M Diaz Curiel | Tour Óseo |
| Definición y consecuencias de la osteoporosis. Bases para la prevención. | | M Diaz Curiel | |

MEDICINA INTERNA

| TÍTULO | DESCRIPCIÓN | AUTORES | EVENTO |
|---|---|--|--|
| Actualidad en Osteoporosis | | M Díaz Curiel | Experiencias del ASBMR Meeting: |
| Evolución histórica del conocimiento de la Osteoporosis. | | M Díaz Curiel | Facultad de Medicina. Universidad "Victoria de Girón", La Habana |
| Paciente con nódulos cutáneos | | de la hera J | Sesión XIV, 31 de Marzo 2011, mesa de Lupus. Sesiones de Autoinmunidad de la Fundación Jiménez Díaz. |
| Sesion Inmunoematologica. | | Dr. de la Hera (Dep. Medicina Interna), Dra. Askari (Dep. Hematología), Dra. Recuero (Dep. Reumatología) | Sesión XXIV, Sesiones de Autoinmunidad de la Fundación Jiménez Díaz. |
| Presentación de casos de pacientes con EPID asociada a conectivopatía | | Dr. Gómez-Seco, Dr. de la Hera, Dra. Romero, Dra. Sánchez | Sesión XXV, Sesión autoinmunidad FJD, compartida con el grupo de trabajo de enfermedad intersticial pulmonar |
| Abandono terapéutico en una paciente con enfermedad mixta | | de la Hera J | Sesión XXVI, Sesiones de Autoinmunidad de la Fundación Jiménez Díaz |
| Medicina del Envejecimiento Dislipemias en el paciente anciano y Otros factores de riesgo cardiovasc | Medicina del Envejecimiento Dislipemias en el paciente anciano y Otros factores de riesgo cardiovascular en el anciano | Alonso Karlezzi R | 9ª edición de la Diplomatura de postgrado |
| Alimentación y Enfermedad Cardiovascular | | Alonso Karlezzi R | VII Congreso Internacional Nutrición, Alimentación y Dietética. XV Jornadas Nacionales de Nutrición Práctica |

MEDICINA INTERNA

| TÍTULO | DESCRIPCIÓN | AUTORES | EVENTO |
|--|--|-------------------|---|
| Severe Familial Hypercholesterolemia, a genetic disease that needs aggressive treatment. Screening | Severe Familial Hypercholesterolemia, a genetic disease that needs aggressive treatment. Screening and diagnosis of familial hipercolesterolemia with identification of patients with severe FH. | Alonso Karlezzi R | 79th EAS Congress. Genzyme sponsored educational simposium |
| Overview of clinical experience in various European countries to diagnose FH using Lipochip. | | Alonso Karlezzi R | 4th EU round table on Familial Hypercholesterolemia |
| Participante en el Working Group "Familial Hypercholesterolemia Health Economics | | Alonso R | 79 EAS Congress. Gothenburg, June 26-29, 2011. |
| Acidos grasos esenciales: su papel en la salud cardiovascular | | Mata P | VII Congreso Internacional de Nutrición celebrado en la Universidad Complutense el 30 Marzo 2011. |
| Aplicaciones médicas de los N-3 | | Mata P | Conferencia celebrada en el Colegio de Médicos de Madrid el 15 de Junio 2011 |
| Participante en el Working Group "Familial Hypercholesterolemia Health Economics | | Mata P | 79 EAS Congress. Gothenburg, June 26-29, 2011. |
| Moderador en la mesa redonda "Manejo de la Dislipemia | | Mata P | XXX Lección Memorial Fundación Fernandez - Cruz. Madrid 12 Diciembre 2011. |
| Recomendaciones al viajero internacional | | de Gorgolas M | II Curso de Actualización en Antimicrobianos y Enfermedades Infecciosas. Hospital de Móstoles. |

MEDICINA INTERNA

| TÍTULO | DESCRIPCIÓN | AUTORES | EVENTO |
|--|-------------|---------------|---|
| Presentacion de un caso clinico | | de Gorgolas M | Programa educativo sobre seguridad a largo plazo del tratamiento antirretroviral: optimización de la Toxicidad a Largo Plazo. |
| Resumen del tratamiento antiviral | | de Gorgolas M | I Curso de Actualización en el tratamiento de hepatitis y VIH. |
| Uso de atazanavir en inicios | | de Gorgolas M | Reunión Anual Reyataz 2011. Éxito y Evolución del TARV: inicio, simplificación y durabilidad. Madrid, 27 y 28 de mayo de 2011 |
| Esquistosomiasis y otros trematodos. Cisticercosis, hidatidosis y cestodes intestinales. | | de Gorgolas M | Master de Enfermedades Infecciosas y Salud Internacional 2010-2011. Hospital Universitario de Elche. Universidad Miguel Hernández |
| Introducción de enfermedades transmitidas por vectores en España. | | de Gorgolas M | VII Reunión de la Sociedad Española de Medicina Tropical y Salud Internaconal SEMTSI. Barcelona, 5 de octubre de 2011 |
| Enfermedades Transmitidas por Vectores. Actualización y Perspectivas de Control. | | de Gorgolas M | 8ª Edición del Curso de Medicina Tropical y Salud Internacional. Hospital Universitario Príncipe de Asturias. Alcalá de Henares. Madrid. Del 17 al 27 |
| Infecciones importadas. | | de Gorgolas M | VI Reunión de la Sociedad de Microbiología Clínica de Castilla y la Mancha. Talavera de la Reina, 18 y 19 de noviembre de 2011. |
| Gnathostomiasis. Síndromes Neurológicos. | | de Gorgolas M | V Curso de Enfermedades Tropicales. Ilustre Colegio Oficial de Médicos de Madrid. Organizado por FIES. Del 21 de noviembre al 2 de diciembre de 2011. |

MEDICINA INTERNA

| TÍTULO | DESCRIPCIÓN | AUTORES | EVENTO |
|---|--|-------------------------|--|
| Aproximación sindrómica a enfermedades tropicales: Procesos respiratorios en adultos. | VI Edición del Curso de Medicina Tropical y Control de Enfermedades Transmisibles, para Personal Sanitario de Cooperación Internacional. Organizado por el Centro Nacional de Medicina Tropical y la Escuela Nacional de Sanidad. Del 21 al 25 de noviembre de 2011. | de Gorgolas M | VI Edición del Curso de Medicina Tropical y Control de Enfermedades Transmisibles, para Personal Sanitario de Cooperación Internacional. Organizado po |
| Aproximación sindrómica al paciente con patología tropical: síndrome febril. | XI Edición del Curso de Actualización en Enfermedades Infecciosas Tropicales. Organizado por el Centro Nacional de Medicina Tropical y la Escuela Nacional de Sanidad. Del 21 al 25 de noviembre de 2011. | de Gorgolas M | XI Edición del Curso de Actualización en Enfermedades Infecciosas Tropicales. Organizado por el Centro Nacional de Medicina Tropical y la Escuela Naci |
| Orientación diagnóstica/terapéutica del paciente con osteoporosis | | Dr. Nicolas Venturo | Sesiones tematicas del Servicio de Medicina Interna. Fundacion Jimenez Diaz. |
| Actualización en antibioterapia. | | Dra. Maria Asenjo | Sesiones Tematicas del Servicio de Medicina Interna. Fundacion Jimenez Diaz. |
| Enfoque diagnóstico del paciente con eosinofilia. | | Dr. Alejandro de Molnar | Sesiones Tematicas del Servicio de Medicina Interna. Fundacion Jimenez Diaz. |
| Enfoque diagnóstico del paciente con dispepsia. | | Dra. Chiara Marconi | Sesiones Tematicas del Servicio de Medicina Interna. Fundacion Jimenez Diaz. |
| Enfoque diagnóstico del paciente con sospecha de patología intersticial pulmonar. | | Dr. Alfonso Cabello | Sesiones Tematicas del Servicio de Medicina Interna. Fundacion Jimenez Diaz. |
| Dislipemia: un enfoque clínico. | | Dra. Ana Lorenzo | Sesiones Tematicas del Servicio de Medicina Interna. Fundacion Jimenez Diaz. |

MEDICINA INTERNA

| TÍTULO | DESCRIPCIÓN | AUTORES | EVENTO |
|--|-------------|---------------------|--|
| Fibrilación auricular: nueva Guía de la SEC. | | Dra. Maria Angelina | Sesiones Tematicas del Servicio de Medicina Interna. Fundacion Jimenez Diaz. |
| Estatus epiléptico convulsivo y no convulsivo | | Dr. Ignacio Robles | Sesiones Tematicas del Servicio de Medicina Interna. Fundacion Jimenez Diaz. |
| Sesiones Tematicas del Servicio de Medicina Interna. Fundacion Jimenez Diaz. | | Dra. Marta Arsuaga | Sesiones Tematicas del Servicio de Medicina Interna. Fundacion Jimenez Diaz. |
| Pancreatitis autoinmune. | | Dra. Laura Prieto | Sesiones Tematicas del Servicio de Medicina Interna. Fundacion Jimenez Diaz. |
| Enfoque del paciente con sospecha de afectación miopática. | | Dra. Debora Nuevo | Sesiones Tematicas del Servicio de Medicina Interna. Fundacion Jimenez Diaz. |
| Enfoque diagnóstico de pacientes con alteración de pruebas tiroideas. | | Dr. José Casas | Sesiones Tematicas del Servicio de Medicina Interna. Fundacion Jimenez Diaz. |
| Malaria, actualización. | | Dra. Nerea Carrasco | Sesiones Tematicas del Servicio de Medicina Interna. Fundacion Jimenez Diaz. |
| Enfoque del paciente en coma. | | Dr. Mauro Culasso | Sesiones Tematicas del Servicio de Medicina Interna. Fundacion Jimenez Diaz. |

MEDICINA INTERNA

| TÍTULO | DESCRIPCIÓN | AUTORES | EVENTO |
|--|-------------|------------------------|--|
| Esteatohepatitis no alcohólica. | | Dra. María Pavón | Sesiones Temáticas del Servicio de Medicina Interna. Fundación Jiménez Díaz. |
| HTA vasculorenal. | | Dr. Guido R. de Lema | Sesiones Temáticas del Servicio de Medicina Interna. Fundación Jiménez Díaz. |
| TBC multiresistente. | | Dra. Elizabet Petkova | Sesiones Temáticas del Servicio de Medicina Interna. Fundación Jiménez Díaz. |
| Síndromes neurológicos paraneoplásicos. | | Dra. M. Carmen Nogales | Sesiones Temáticas del Servicio de Medicina Interna. Fundación Jiménez Díaz. |
| Enfoque diagnóstico del paciente con derrame pericárdico. | | Dra. M. Jesús Matías | Sesiones Temáticas del Servicio de Medicina Interna. Fundación Jiménez Díaz. |
| Nuevos antiarrítmicos. | | Nuevos antiarrítmicos. | Sesiones Temáticas del Servicio de Medicina Interna. Fundación Jiménez Díaz. |
| Manifestaciones dermatológicas de enfermedades sistémicas. | | Dra. Cristina Lopez | Sesiones Temáticas del Servicio de Medicina Interna. Fundación Jiménez Díaz. |
| Nuevos antidiabéticos orales: un enfoque práctico. | | Dr. J. Alfredo Lopez | Sesiones Temáticas del Servicio de Medicina Interna. Fundación Jiménez Díaz. |

MEDICINA INTERNA

| TÍTULO | DESCRIPCIÓN | AUTORES | EVENTO |
|--|--|--|--|
| Estudio del paciente con alteración de las pruebas de función hepática. | | Dra. Susana Albelda | Sesiones Tematicas del Servicio de Medicina Interna. Fundacion Jimenez Diaz. |
| Estudio del paciente con diatesis hemorrágica. | | Dr. Eduardo Reyes | Sesiones Tematicas del Servicio de Medicina Interna. Fundacion Jimenez Diaz. |
| Insuficiencia Renal Aguda: nuevas clasificaciones y enfoque terapéutico | | Dra. Patricia Atencio | Sesiones Tematicas del Servicio de Medicina Interna. Fundacion Jimenez Diaz. |
| Mujer de 27 años con laringitis péptica secundaria a reflujo gastroesofágico. | | Dra. María Pavón Moreno | Sesiones Casuisticas del Servicio de Medicina Interna. Fundacion Jimenez Diaz |
| Mujer de 27 años con vómitos, desnutrición e hiponatremia en relación con porfiria aguda intermitent | | Dr. Pablo Justo Ávila | Sesiones Casuisticas del Servicio de Medicina Interna. Fundacion Jimenez Diaz |
| Mujer de 76 años con pielonefritis xantogranulomatosa. Discusión sobre aspectos clínico-patológicos | | Dras. Elizabet Petkova Saiz y Sara Chaves Portela. | Sesiones Casuisticas del Servicio de Medicina Interna. Fundacion Jimenez Diaz. |
| Mujer de 24 años con masa mediastínica y engrosamiento pleural secundarios a hemangioendotelioma epi | Mujer de 24 años con masa mediastínica y engrosamiento pleural secundarios a hemangioendotelioma epitelioides. | Dra. María Pavón Moreno | Sesiones Casuisticas del Servicio de Medicina Interna. Fundacion Jimenez Diaz |
| Mujer de 68 años con edema de papila bilateral en relación a afectación leptomeníngea por mieloma múltiple | | Dra. Fátima Ibáñez Estélez | Sesiones Casuisticas del Servicio de Medicina Interna. Fundacion Jimenez Diaz |

MEDICINA INTERNA

| TÍTULO | DESCRIPCIÓN | AUTORES | EVENTO |
|---|--|--------------------------------------|---|
| Varón de 51 años con mononeuropatía múltiple craneal secundaria a diabetes mellitus | | Dr. Guido Rodríguez de Lema Tapetado | Sesiones Casuísticas del Servicio de Medicina Interna. Fundación Jiménez Díaz |
| Mujer de 31 años con polineuropatía sensitivo-motora de tipo axonal secundaria a déficit de cobre tr | Mujer de 31 años con polineuropatía sensitivo-motora de tipo axonal secundaria a déficit de cobre tras cirugía bariátrica. | Dra. Nerea Carrasco Antón | Sesiones Casuísticas del Servicio de Medicina Interna. Fundación Jiménez Díaz |
| Mujer de 24 años con encefalitis límbica paraneoplásica en relación con teratoma ovárico (anticuerpo | Mujer de 24 años con encefalitis límbica paraneoplásica en relación con teratoma ovárico (anticuerpos frente al receptor de NMDA). | Dra. Carmen Nogales Nieves | Sesiones Casuísticas del Servicio de Medicina Interna. Fundación Jiménez Díaz |
| Ileo adinámico secundario a rotura ureteral espontánea en paciente con uropatía obstructiva de origen | Ileo adinámico secundario a rotura ureteral espontánea en paciente con uropatía obstructiva de origen neoplásico. | Dr Jorge Polo Sabau | Sesiones Casuísticas del Servicio de Medicina Interna. Fundación Jiménez Díaz |
| Pseudohipoglucemia por consumo de células sanguíneas. | | Dra. Sonsoles Gutiérrez Medina | Sesiones Casuísticas del Servicio de Medicina Interna. Fundación Jiménez Díaz |
| Derrame pleural masivo con citología positiva para adenocarcinoma y trombosis venosa profunda múlti | | Dra. Laura Prieto Pérez. | Sesiones Casuísticas del Servicio de Medicina Interna. Fundación Jiménez Díaz |
| Varón de 78 años con hipopotasemia e hipertensión arterial secundarios a hiperaldosteronismo primari | | Dr. Alfonso Cabello Úbeda | Sesiones Casuísticas del Servicio de Medicina Interna. Fundación Jiménez Díaz |
| Episodios de disnea aguda en paciente con paresia de cuerdas vocales y crisis miasténica | | Dra. Elizabet Petkova Saiz | Sesiones Casuísticas del Servicio de Medicina Interna. Fundación Jiménez Díaz |

MEDICINA INTERNA

| TÍTULO | DESCRIPCIÓN | AUTORES | EVENTO |
|--|---|---------------------------------|---|
| Meningoencefalitis bacteriana y empiema subdural asociados a sinusitis maxilar. | | Dr. José Casas Muñoz. | Sesiones Casuísticas del Servicio de Medicina Interna. Fundación Jimenez Diaz |
| Varón de 40 años VIH positivo con patrón micronodular, distrés respiratorio y fracaso multiorgánico | Varón de 40 años VIH positivo con patrón micronodular, distrés respiratorio y fracaso multiorgánico secundarios a histoplasmosis | Dra. Cristina López Rodríguez | Sesiones Casuísticas del Servicio de Medicina Interna. Fundación Jimenez Diaz |
| Varón de 45 años con diarrea y pancitopenia asociados a malnutrición y déficits multivitamínicos (ni | Varón de 45 años con diarrea y pancitopenia asociados a malnutrición y déficits multivitamínicos (niacina y folatos). | Dra Fátima Ibáñez Estélez. | Sesiones Casuísticas del Servicio de Medicina Interna. Fundación Jimenez Diaz |
| Mujer de 29 años con insuficiencia renal aguda oligoanúrica tras crisis comicial tónico-clónica y ra | Mujer de 29 años con insuficiencia renal aguda oligoanúrica tras crisis comicial tónico-clónica y rabdomiolisis. | Dr. Pablo Justo Ávila. | Sesiones Casuísticas del Servicio de Medicina Interna. Fundación Jimenez Diaz |
| Debut de infección por VIH con candidiasis esofágica y neumonía por Pneumocystis jiroveci complicado | Debut de infección por VIH con candidiasis esofágica y neumonía por Pneumocystis jiroveci complicado con neumonitis por citomegalovirus | Dra. Cristina Hidalgo Collazos | Sesiones Casuísticas del Servicio de Medicina Interna. Fundación Jimenez Diaz |
| Varón de 85 años con dificultad para la masticación y disartria como forma aguda, bulbar y tardía de | Varón de 85 años con dificultad para la masticación y disartria como forma aguda, bulbar y tardía de una miastenia gravis | Dr. Mauro Andrés Culasso | Sesiones Casuísticas del Servicio de Medicina Interna. Fundación Jimenez Diaz |
| Varón de 25 años con infección por VIH, sarcoma de Kaposi ganglionar, candidiasis esofágica y neumon | Varón de 25 años con infección por VIH, sarcoma de Kaposi ganglionar, candidiasis esofágica y neumonía por Pneumocystis jiroveci | Dra. María Jesús Matías García. | Sesiones Casuísticas del Servicio de Medicina Interna. Fundación Jimenez Diaz |
| Varón de 40 años con síndrome de vómitos cíclicos. | | Dr. Nicolás Cárdenas Venturo. | Sesiones Casuísticas del Servicio de Medicina Interna. Fundación Jimenez Diaz |

MEDICINA INTERNA

| TÍTULO | DESCRIPCIÓN | AUTORES | EVENTO |
|---|---|---|--|
| Mujer de 22 años con vómitos y coluria en relación con hemoglobinuria paroxística nocturna. | | Dr. Alejandro de Molnar D'Arkos Millorete | Sesiones Casuísticas del Servicio de Medicina Interna. Fundación Jiménez Díaz |
| Mujer de 47 años con ectima gangrenoso en el seno de una paniculitis lúpica | | Dr. Javier de la Hera Fernández | Sesiones Casuísticas del Servicio de Medicina Interna. Fundación Jiménez Díaz |
| Meningitis química tras cirugía vascular con anestesia epidural. | | Dra. Nerea Carrasco Antón. | Sesiones Casuísticas del Servicio de Medicina Interna. Fundación Jiménez Díaz |
| Hemorragia subaracnoidea espontánea con angiografía normal. | | Dr. Jorge Polo Sabau. | Sesiones Casuísticas del Servicio de Medicina Interna. Fundación Jiménez Díaz |
| Mujer de 30 años con neumonías de repetición, hipoproteinemia y ferropenia en relación con inmunodef | Mujer de 30 años con neumonías de repetición, hipoproteinemia y ferropenia en relación con inmunodeficiencia variable común | Dra. Cristina López Rodríguez. | Sesiones Casuísticas del Servicio de Medicina Interna. Fundación Jiménez Díaz |
| Mujer de 50 años con hepatitis aguda colestásica en relación con hemocromatosis. | | Dra. María Asenjo Martínez | Sesiones Casuísticas del Servicio de Medicina Interna. Fundación Jiménez Díaz |
| Varón de 52 años con dolores torácicos recurrentes en relación con vasoespasmio coronario severo mult | Varón de 52 años con dolores torácicos recurrentes en relación con vasoespasmio coronario severo multivaso. | Dr. Guido Rodríguez de Lema Tapetado. | Sesiones Casuísticas del Servicio de Medicina Interna. Fundación Jiménez Díaz. |
| Enfermedad de Wegener nasosinusal con afectación hipofisaria por contigüidad y polineuropatía. | | Dra. Ana Lorenzo Almorós. | Sesiones Casuísticas del Servicio de Medicina Interna. Fundación Jiménez Díaz. |

MEDICINA INTERNA

| TÍTULO | DESCRIPCIÓN | AUTORES | EVENTO |
|--|---|--|---|
| Diverticulitis aguda complicada con neumaturia, derrame pleural e infiltrados pulmonares de origen t | Diverticulitis aguda complicada con neumaturia, derrame pleural e infiltrados pulmonares de origen tuberculoso. . | Dr. Mauro Andrés Culasso | Sesiones Casuísticas del Servicio de Medicina Interna. Fundación Jiménez Díaz. |
| Endocarditis sobre válvula protésica por Staphylococcus aureus con abscesos cerebrales, absceso para | Endocarditis sobre válvula protésica por Staphylococcus aureus con abscesos cerebrales, absceso paravertebral lumbar y embolismos sépticos distales. | Dra. Chiara Marconi. | Sesiones Casuísticas del Servicio de Medicina Interna. Fundación Jiménez Díaz. |
| Hipoestesia facio braquial secundaria a disección espontánea de la arteria vertebral. | | Dr. Alejandro de Molnar D'Arkos Millorete. | Sesiones Casuísticas del Servicio de Medicina Interna. Fundación Jiménez Díaz. |
| Varón de 50 años con dolor lumbar y fiebre en relación con fibrosis retroperitoneal secundaria a lin | Varón de 50 años con dolor lumbar y fiebre en relación con fibrosis retroperitoneal secundaria a linfoma en el seno de enfermedad por IgG4. Varón de 80 años con estreñimiento y hepatomegalia asociados a amiloidosis AL. | Dr. Antonio Núñez García. | Sesiones Casuísticas del Servicio de Medicina Interna. Fundación Jiménez Díaz. |
| Zoonosis Bacterianas | | M L Fernandez Guerrero | II Curso de Formación en Enfermedades Infecciosas. SEIMC. Hospital de Móstoles. Madrid, Marzo 2011. |

COMUNICACIONES

| TÍTULO | AUTORES | TIPO EVENTO |
|---------------------------------|----------------|---|
| Fracturas (Moderador). | Díaz Curiel M: | VII Reunión de Osteoporosis, SEMI |
| Bright ideas session: Moderator | Díaz Curiel M | SIOF Worldwide Conference of Osteoporosis Patients Societies, Valencia. |

MEDICINA INTERNA

| TÍTULO | AUTORES | TIPO EVENTO |
|--|--|--|
| New science to policy: From the lab to the patient. | Diaz Curiel M | IOF Worldwide Conference of Osteoporosis Patients Societies, Valencia |
| Osteolink: IOF responds to Unmet Needs | Diaz Curiel M | Committe of Nacional Societies: International Osteoporosis Foundation Meeting, Valencia |
| Role of Bone-Forming Agents in the Treatment of Osteoporosis | Diaz Curiel M | European Congress on Osteoporosis & Osteoarthritis (ECCEO 11-IOF), Valencia |
| Osteoporosis: la importancia de cuidar los huesos día a día (Moderador | Diaz Curiel M | European Congress on Osteoporosis & Osteoarthritis (ECCEO 11-IOF), Valencia Marzo 2011. |
| Fluoroquinolone-Resistant Pneumococci (FQRPn): Risk Factors and Clinical Significance | M. C. Isea-Peña, R. Pérez-Tanoira, J. Esteban, R. Fernández-Roblas, J. C. Sanz, B. Ramos, M. L. Fernández Guerrero | Interscience Conference on Antimicrobial Agents and Chemotherapy. Chicago, 17-20 Septemeber 2011. Abstract L1-268 |
| OSTEOMYELITIS: A DESCRIPTIVE STUDY | Laura Prieto-Pérez (1) , Ramon Perez-Tanoira (2) , Concepcion Perez-Jorge (2) , Cristina Lopez-Rodriguez (1) , Elizabet Petkova-Saiz (1) , Jorge Polo-Sabau (1) and Jaime Esteban (2,3) . (1) Service of | X Congreso de la Federacion Europea de Medicina Interna, Atenas. |
| Aspectos clínico-epidemiológicos de un brote de leigonella. Experiencia de un hospital de Madrid. | J Polo Sabau, M. de Górgolas Hernández-Mora, R Fernández Roblas, C Isea Peña, E Petkova Saiz, L Prieto Pérez, A del Pozo, M Fernández Guerrero. | XXXII Congreso Nacional de la Sociedad Española de Medicina Interna (SEMI). San Bartolomé de Tirajana, Gran Canaria, Las Palmas. 26-28 de octubre de 2 |
| Imported cases of malaria admitted to a university hospital in Madrid, Spain. 1991-2011. | MC Isea, E Petkova, C López, L Prieto, MC Nogales, D Nuevo, A Cabello, F Ibañez, R Fernández Roblas, M de Górgolas, J Polo and J Rodríguez. | 7th European Congress on Tropical Medicine and International Health. Barcelona 3-6 Octubre 2011. |
| Management of Malaria as a Rare Condition in a University Teaching Hospital in Madrid. The Value o | María Carolina Isea-Peña, Elizabeth Petkova-Saiz, Cristina López-Rodríguez, Laura Prieto-Pérez, María Nogales-Nieves, Débora Nuevo, Alfonso Cabello Úbeda, Fátima Ibáñez-Estélez, Ricardo Fernández-Rob | "7 th European Congress on Tropical Medicine & International Health". Barcelona, 3-6 de Octubre de 2011. Poster: |

MEDICINA INTERNA

| TÍTULO | AUTORES | TIPO EVENTO |
|--|---|--|
| Risk factors for Bacteremia due to Fluoroquinolone-resistant Streptococcus pneumoniae | Isea C, Fernández Guerrero ML | Congress of the European Society of Microbiology and Infectious Diseases. Milan, May 2011 |
| Infecciones cardiovasculares por hongos: infrecuentes pero letales. | Fernández Guerrero ML, López Medrano F, Gadea I, Aguado JM | XV Congreso Nacional de la Sdad. Española de Enfermedades Infecciosas y Microbiología Clínica. Málaga Junio 2011. Abstract 006. |
| Streptococcus pneumoniae resistente a fluoroquinolonas: análisis preliminar de un problema de import | Isea C, Perez Tanoira R, Esteban J, Fernández Roblas R, Sanz JC, Ramos B, Fernández Guerrero ML | XV Congreso Nacional de la Sdad. Española de Enfermedades Infecciosas y Microbiología Clínica. Málaga Junio 2011. Abstract 451. |
| Eficacia y tolerancia de la combinación de Viramune + Kivexa. | Alfonso Cabello Úbeda, E. Casas, M. Arsuaga, J. de Miguel, E. Petkova, A. Arranz, L. Prieto, J. Sanz, ML Fernández Guerrero y M. Górgolas. | XV Congreso de la SEIMC, Málaga, del 1 al 4 de Julio de 2011. |
| Eficacia de la monoterapia con darunavir/ritonavir fuera de del ensayo clínico. | J. Flores, A. Cabello, P. Llorente, ML Fernández Guerrero, R. García Delgado, M. Górgolas. | XV Congreso de la SEIMC, Málaga, del 1 al 4 de Julio de 2011. |
| Efectos sobre el perfil lipídico del cambio de Truvada a Kivexa en pacientes con VIH. | F. Ibañez, M. Pavón, C. Isea, A. Cabello, R. García Delgado, M. Fernández Guerrero y M. Górgolas. | XV Congreso de la SEIMC, Málaga, del 1 al 4 de Julio de 2011. |
| Evolución de la fiebre tifoidea durante los últimos 30 años en un hospital terciario. Cambio epidemi | A Cabello, JF Bayona, MC Isea, M. Angelina, M. Asenjo, ML Fernández Guerrero, R Fernández Roblas y M. Górgolas. | XV Congreso de la SEIMC, Málaga, del 1 al 4 de Julio de 2011. |
| Factores de riesgo de mortalidad de la meningoencefalitis criptocócica en pacientes con SIDA. Compar | A Cabello, M Angelina, M Asenjo, MC Isea, M Górgolas, I Gadea y ML Fernández Guerrero. | XV Congreso de la SEIMC, Málaga, del 1 al 4 de Julio de 2011. |
| Patrones radiológicos al ingreso en un brote de legionella en Madrid. | J Polo Sabau, B Pérez Villacastín, M de Górgolas Hernández-Mora, C López Rodríguez, C Nogales Nieves, D Nuevo Ejeda, A Molins Otero, J Azofra García. | XXXII Congreso Nacional de la Sociedad Española de Medicina Interna (SEMI). San Bartolomé de Tirajana, Gran Canaria, Las Palmas. 26-28 de octubre de 2 |

MEDICINA INTERNA

| TÍTULO | AUTORES | TIPO EVENTO |
|--|---|--|
| Sesion de Posters Moderador | Diaz Curiel M | XXXII Congreso Nacional sde la Sociedad Española de Medicina Interna (SEMI), Gran canaria Octubre 2011 |
| Inhibidores de la Bomba de protones y riesgo de fractura de cadera: estudios de casos y controles | Blazquez Cabrera J, Arranz Solana C, Diaz Curiel M y cols | Grupo de Osteoporosis-SEMI XXXII Congreso Nacional sde la Sociedad Española de Medicina Interna (SEMI) , Gran canaria Octubre 2011 |
| Son los suplementos de calcio un factor de riesgo cardiovascular? (Moderador) | Diaz Curiel M | XVI Congreso de la Sociedad Española de Investigación Ósea y Metabolismo Mineral (SEIOMM) A Coruña. Noviembre 2011 |
| Efectos de tratamiento con PTH 1-84 sobre las propiedades biomecánicas de femur en ratas macho adult | Martin Fernandez M, Guede M, Caeiro Rey JR, Rubert M, Martinez Gimeno E, De la piedra Gordo C, Diaz Curiel M | XVI Congreso de la Sociedad Española de Investigación Ósea y Metabolismo Mineral (SEIOMM) A Coruña. Noniembre 2011 (Rev Osp Met Min, 2011, 3, 3. 20 |
| Efectos de tratamiento con ciclosporina, FK-506 o rapamicina sobre las propiedades biomecánicas de | Rubert M, Guede M, Martin Fernandez M, Montero Escobar M, Caeiro Rey JR, Diaz Curiel M , De la piedra Gordo C | XVI Congreso de la Sociedad Española de Investigación Ósea y Metabolismo Mineral (SEIOMM) A Coruña. Noniembre 2011 (Rev Osp Met Min, 2011, 3, 3. 21 |
| Eficacia, seguridad y durabilidad del tratamiento antiretroviral basado en el empleo de nevirapina. | Cristina Hidalgo Collazos, M. Górgolas, J. Bécares, ML Fernández Guerrero | XV Congreso de la SEIMC, Málaga, del 1 al 4 de Julio de 2011. |
| Mejorar la adherencia y seguridad en el tratamiento de la osteoporosis | Diaz Curiel M | IX Congreso de la Sociedad Iberoamericana de Osteoporosis y Metabolismo Mineral, Madrid, Octubre, 2011 |
| Osteoporosis: Deteccion del paciente de alto riesgo | Diaz Curiel M | IX Congreso de la Sociedad Iberoamericana de Osteoporosis y Metabolismo Mineral, Madrid, Octubre, 2011 |
| El Kalsis, un suplemento alimenticio, evita el desarrollo de la osteopenia debida a la ovariectomía | Diaz Curiel M, Montero M, Guede D, Caeiro JR, Martin Fernandez M, Navarro D, De la Piedra C | IX Congreso de la Sociedad Iberoamericana de Osteoporosis y Metabolismo Mineral, Madrid, Octubre, 2011 |

MEDICINA INTERNA

| TÍTULO | AUTORES | TIPO EVENTO |
|--|--|--|
| Moderador. Sesión de Posters | | Diaz Curiel M |
| FHOEMO: its work as well como epidemiology of Osteoporosis in Spain | Diaz Curiel M | Calcium/Vitamion D3 Inspirations Days. Barcelona, Octubre 2011 |
| Avances en Osteoporosis: Moderador | Diaz Curiel M | XXXII Congreso Nacional sde la Sociedad Española de Medicina Interna (SEMI), Gran canaria Octubre 2011 |
| Papel del calcio y vitamina D como elementos nutritivos en la prevencion de la osteoporosis y del de | Diaz Curiel M | VII Congreso Internacional Nutricion Alimentacion y Dietetica, Madrid, Abril 2011 |
| Fractures and Bone tissue quality. | Diaz Curiel M | III Symposium of the "Mediterranean Society for Osteoporosis and Other Skeletal Diseases", Naples, Italia, Abril, 2011 |
| II Session (Moderator | Diaz Curiel M | III Symposium of the "Mediterranean Society for Osteoporosis and Other Skeletal Diseases", Naples, Italia, Abril, 2011 |
| Effects of treatment with Cyclosporine, FK-506 or rapamycin on femoral biochemical properties in mal | Rubert M, Guede D, Montero M, Caeiro JR, Martin Fernandez M, Diaz Curiel M, De la Piedra C | 3º Joint Meeting of the European Calcified Tissue Society and the International Bone and Mineral Society. Athens, Greece, Mayo 2011 (Bone, 48,, 2011, |
| Necesidades de prevencion mal resueltas | Diaz Curiel M | IV Simposio de Biologia y Patologia Ósea, Segovia, Junio 2011 |
| Effect of PTH 1-84 on the rwemodelling, microstructure and Bone Mass in male orquhidectomized rats. | Martin Fernandez M, Diaz Curiel M, Guede D, Caeiro JR, De la Piedra c, Martinez E | 33th Annual Meeting of the American Society for Bone and Mineral Research (ASBMR), San Diego, Septiembre, 2011 (J Bone Miner Res 2011, 26, suple 1, |

MEDICINA INTERNA

| TÍTULO | AUTORES | TIPO EVENTO |
|--|--|---|
| General Practitioners Session (Osteoporosis Working Group of the Spanish Society of GPS) (Moderato | Diaz Curiel M | European Congress on Osteoporosis & Osteoarthritis (ECCEO 11-IOF), Valencia Marzo 2011 |
| Quality of life four months following a fracture: Result from the ICUROS | Kaufman JM, Audran M, Bianchi G, Boonen S, Josse R, Francis RM, Goemore S, Palacios S, Diaz Curiel M | European Congress on Osteoporosis & Osteoarthritis (ECCEO 11-IOF), Valencia Marzo 2011, (Osteoporos Int, 2011, 22, supl 1, S103 |
| Somatic and physiological characterization os spanish women of middle age in bony status of normalit | Prado C, Diaz Curiel M, Navarro D, Calabria V, Landon | European Congress on Osteoporosis & Osteoarthritis (ECCEO 11-IOF), Valencia Marzo 2011, (Osteoporos Int, 2011, 22, supl 1, S 188) |
| ¿ Are our osteoporotic patients treated with anabolic drugs, parathyroid hormone (1-34) or (1-84) p | Moro Alvarez MJ, Cogolludo Prez F, Andrade M, Diaz Curiel M, De la Piedra C | European Congress on Osteoporosis & Osteoarthritis (ECCEO 11-IOF), Valencia Marzo 2011, (Osteoporos Int, 2011, 22, supl 1, S 263-264) |
| Study of osteoporosis risk factors and bone mineral density (BMD) in actives workers. | Torrijos Eslava A, Garcia Alcazar I, Ocaña Lopez J, Diaz Curiel M | European Congress on Osteoporosis & Osteoarthritis (ECCEO 11-IOF), Valencia Marzo 2011, (Osteoporos Int, 2011, 22, supl 1 S 245) |
| High vitamin A serum levels are associated with low bone mineral density (BMD) in postmenopausal o | Mata Granados JM, Diaz Curier M, Sosa Henriquez M, Nogues i Solan X, Vuila-Fayos V and cols | European Congress on Osteoporosis & Osteoarthritis (ECCEO 11-IOF), Valencia Marzo 2011, (Osteoporos Int, 2011, 22, supl 1 S 334-335) |

LIBROS

| TÍTULO | TÍTULO DEL LIBRO | AUTORES |
|--|---------------------------------|---------------------------------|
| Osteoporosis secundaria: una llamada de atención. Epidemiología, fisiopatología, clínica y diagnóstico de la osteoporosis del varón. | Osteoporosis secundarias | Diaz Curiel M |
| Onsequences for the health of people in mediterranean contries | Nutrition and Health: Vitamin D | Diaz Curiel M, Quesada-Gomez JM |

MEDICINA INTERNA

| TÍTULO | TÍTULO DEL LIBRO | AUTORES |
|--|---|------------------------|
| Endocarditis por bacterias Gram-positivas | Endocarditis infecciosa | Fernandez Guerrero ML, |
| Avances y Novedades en infecciones por bacterias Gram-negativas. | Actualidades en enfermedades infecciosas y su tratamiento | Fernandez Guerrero ML |

HONORES Y DISTINCIONES

ML Fernandez Guerrero

Referee para las siguientes publicaciones internacionales

- European Journal of Clinical Microbiology.
- Journal of Infectious Diseases
- Expert Opinion in Pharmacotherapy.
- Emerging Infectious Diseases (CDC)
- Quarterly Journal of Medicine
- Journal of Infection
- Infectious Diseases in Clinical Practice
- Scandinavian Journal of Infectious Diseases
- International Journal of Infectious Diseases
- Clinical Infectious Diseases.
- Thorax.
- Recent Patents in Biomedical Engineering.
- Journal of Heart Valve Diseases.
- Infection.
- Revista Española de Cardiología.
- Enfermedades Infecciosas y Microbiología Clínica.

- Presidente del Comité Científico XI Congreso Europeo sobre Osteoporosis y Artrosis (ESCEO)
- Chairman del Congreso Internacional de Asociaciones de Pacientes (International Osteoporosis Foundation (IOF)

Alonso R, Mata P.

- Miembros del Comité Asesor para un programa de formación y detección de la HF en atención primaria y especializada en la Comunidad de Castilla y León.
- Miembros del Comité Asesor para un programa de formación y detección de la HF en atención primaria y especializada en la Comunidad de Madrid.
- Miembro del comité científico de Familiar Hypercholesterolemia (FH)-International Foundation

M Diaz Curiel

- XVI Congreso de la Sociedad Española de Investigación Ósea y Metabolismo Mineral
- Miembro del Comité Científico del XVI Congreso de la Sociedad Española de Investigación Ósea y Metabolismo Mineral (SEIOMM)



MEDICINA NUCLEAR

PERSONAL

MEDICO JEFE DE SERVICIO

PARDO PARDO, CARLOS

MEDICO ADJUNTO

LAPEÑA VILLARROYA, GREGORIA

D.U.E.

CERRO DURAN, MARIA (HASTA NOV-11)
MEJIAS ROZAS, ARACELI (DESDE NOV-11)

AUX. ENFERMERIA

PARRA ZUMAJO, PETRA [2 d/s]

CELADOR

PALACIOS PEREZ, ROSA
MARTINEZ SANCHEZ, CARLOS (COMPARTIDO)

OFICIAL ADMINISTRATIVO

LOPEZ SANTIAGO, AZUCENA

TEC. ESPECIALISTA

ESQUIVEL SANTANA, ENRIQUE
ESCABIAS CAÑO, LUIS

LIMPIADORA

DASALLA BERMIO, ELIZABETH

LABOR ASISTENCIAL

| CONSULTAS EXTERNAS | | | | |
|--------------------|---------|----------|-------|-----------|
| Alta Resolución | Primera | Sucesiva | Total | Ratio S/P |
| - | - | 5 | 5 | - |

| | |
|------------------------------------|--------|
| PACIENTES | 4.097 |
| GAMMAGRAFIAS | 10.191 |
| CUERPOS ENTEROS | 1.021 |
| SPECT | 713 |
| ESTUDIOS DINÁMICOS | 95 |
| TRATAMIENTOS HIPERTIROIDISMO | 59 |
| HOSPITAL DE DÍA | 59 |
| TRATAMIENTOS ONCOLÓGICOS | 65 |
| HOSPITALIZADOS POR TRATAMIENTO | 65 |
| TRATAMIENTOS ITRIO-90 | 1 |
| ESTUDIOS DIAGNOSTICOS CON I-123 | 61 |
| ESTUDIOS DIAGNOSTICOS CON IN-111 | 21 |
| ESTUDIOS DIAGNOSTICOS CON GALIO-67 | 28 |
| RASTREOS CON I-131 | 28 |



PERSONAL

MEDICO JEFE DE SERVICIO

GADEA GIRONES, IGNACIO

MEDICO JEFE ASOCIADO

FERNANDEZ ROBLAS, RICARDO

MEDICO ADJUNTO

ESTEBAN MORENO, JAIME

ENFERMERAS

CORPAS LÓPEZ, CARMEN

PALOMO SÁNCHEZ, PILAR



MICROBIOLOGÍA

PERSONAL

MEDICO JEFE DE SERVICIO

GADEA GIRONES, IGNACIO

JEFE ASOCIADO

RICARDO FERNÁNDEZ ROBLAS
PONTE MIRAMONTES, MARIA CARMEN

MEDICOS ADJUNTOS

ESTEBAN MORENO, JAIME
ZAPARDIEL FERRERO, TOMAS JAVIER

RESIDENTES

ISEA PEÑA, MARIA CAROLINA
PEREZ TANOIRA, RAMON
PEREZ JORGE PEREMARCH, MARIA D
MUÑOZ EGEA, MARIA DEL CARMEN
GARCIA PEDRAZUELA, MARIA
MARTINEZ PEREZ, MARTA
GONZALEZ PALLARES, IRIS

TEC. ESPECIALISTAS DE LABORATORIO

CONCEPCIÓN BARAHONA GONZÁLEZ
MIGUEL ANGEL FERNÁNDEZ CLÚA
MANUEL JIMÉNEZ ARRIERO
PILAR JIMÉNEZ CASTILLO
JUAN CARLOS LÓPEZ DURÁN
SEBASTIÁN PATÓN DE LA PEÑA
JOSÉ LUIS PELÁEZ FERNÁNDEZ
ALEJANDRA DE LA CRUZ CHECA
ALBERTO SANTOS RODRÍGUEZ
PAULA MORILLO LOBATÓN
CARLOS TORRES TRAVERSO
RUIZ GUMIEL, ESTHER
DELGADO DELGADO, SILVIA
BODAS SANCHEZ, AFRICA

ASISTENTES VOLUNTARIOS

ALBERTO ORTIZ PÉREZ

AUXILIAR DE ENFERMERÍA

DIEZ CEREZO, FLORENTINA

LABOR ASISTENCIAL

| MICROBIOLOGÍA | |
|---------------|--------------------|
| Nº Pacientes | Nº Determinaciones |
| 163.881 | 479.613 |

PROYECCIÓN CIENTÍFICA

PUBLICACIONES

| TÍTULO | AUTORES | TÍTULO ABREVIADO |
|--|--|---|
| Prosthetic joint infection caused by <i>Helcococcus kunzii</i> . | Pérez-Jorge Conchita Cordero José Marin Mercedes Esteban Jaime | Journal of Clinical Microbiology |
| [Atypical pneumonia with "atypical traits". Analysis of a <i>Legionella</i> outbreak]. | Polo-Sabau J de Górgolas-Hernández Mora M Pérez-Villacastín B Fernández-Roblas R | Revista clínica española |
| Bacterial adherence on UHMWPE with vitamin E: an in vitro study. | Gómez-Barrena E Esteban J Molina-Manso D Adames H Martínez-Morlanes M J Terriza A Yubero F Puértolas J A | Journal of materials science. Materials in medicine |
| Emerging infectious endocarditis due to <i>Scedosporium prolificans</i> : a model of therapeutic complexity. | Fernandez Guerrero M L Askari E Prieto E Gadea I Román A | European journal of clinical microbiology & infectious diseases : official publication of the European Society of Clinical Microbiology |
| Treatment of prosthetic osteoarticular infections. | Esteban Jaime Cordero-Ampuero José | Expert opinion on pharmacotherapy |
| Clonal spread of levofloxacin-resistant <i>Streptococcus pneumoniae</i> invasive isolates in Madrid, Spain, 2007 to 2009. | Rodríguez-Avial Iciar Ramos Belén Ríos Esther Cercenado Emilia Ordobás María Sanz Juan Carlos | Antimicrobial agents and chemotherapy |
| Importance of antibiotic penetration in the antimicrobial resistance of biofilm formed by non-pigmented rapidly growing mycobacteria against amikacin, ciprofloxacin and clarithromycin. | Ortiz-Pérez Alberto Martín-de-Hijas Nieves Alonso-Rodríguez Noelia Molina-Manso Diana Fernández-Roblas Ricardo Esteban Jaime | Enfermedades infecciosas y microbiología clínica |
| Laboratory-based, 2-year surveillance of pediatric parapneumonic pneumococcal empyema following heptavalent pneumococcal conjugate vaccine universal vaccination in Madrid. | Picazo Juan Ruiz-Contreras Jesus Casado-Flores Juan Negreira Sagrario Del Castillo Fernando Hernández-Sampelayo Teresa Bueno Mercedes Calvo Cristina | The Pediatric infectious disease journal |
| <i>Mycobacterium chelonae</i> infection associated with tattoos. | Rodríguez-Blanco Isabel Fernández Luis Casas Suárez-Peñaranda José Manuel Pérez del Molino María Luisa Esteban Jaime Almagro Manuel | Acta dermato-venereologica |
| Relationship between serotypes, age, and clinical presentation of invasive pneumococcal disease in Madrid, Spain, after introduction of the 7-valent pneumococcal conjugate vaccine into the vaccination calendar. | Picazo J Ruiz-Contreras J Casado-Flores J Giangaspro E Del Castillo F Hernández-Sampelayo T Otheo E Balboa F | Clinical and vaccine immunology : CVI |

MICROBIOLOGÍA

| TÍTULO | AUTORES | TÍTULO ABREVIADO |
|--|--|---|
| Antimicrobial treatment of invasive non-perinatal human listeriosis and the impact of the underlying disease on prognosis. | Fernández Guerrero M L Torres R Mancebo B González-López J J Górgolas M Jurdado J J Roblas R F | Clinical microbiology and infection : the official publication of the European Society of Clinical Microbiology and Infectious Diseases |
| Bacterial adherence to vitamin E UHMWPE: Considerations about in vitro studies. | Esteban Jaime Molina-Manso Diana Gómez-Barrena Enrique | Journal of orthopaedic research : official publication of the Orthopaedic Research Society |
| Spread of cfr gene among staphylococci conferring resistance to linezolid in a patient under treatment. | Pérez-Jorge Concepción Isea-Peña María-Carolina Heili Sarah Esteban Jaime | The Journal of antibiotics |

HONORES Y DISTINCIONES

J Esteban

- REVISOR DE LAS SIGUIENTES REVISTAS A LO LARGO DE 2011
 - Journal of Antimicrobial Chemotherapy
 - Acta Biomaterialia
 - Journal of Clinical Microbiology
 - Enfermedades Infecciosas y Microbiología Clínica
 - Indian Journal of Medical Microbiology
 - International Journal of Tuberculosis and Lung Disease
 - Indian Journal of Medical Research
 - Journal of Global Infectious Diseases
 - Case Reports in Hepatology
 - Microbiology
 - African Journal of Microbiology Research
- Evaluador de Proyectos Oficiales de la SEPAR
- Evaluador de Proyectos Oficiales de la ANEP
- Miembro de la European Orthopaedic Research Society



PERSONAL

MEDICO JEFE DE SERVICIO
EGIDO DE LOS RIOS, JESUS

MEDICO JEFE ASOCIADO
ORTIZ ARDUAN, ALBERTO

MEDICOS ADJUNTOS
RAMOS VERDE, ANA MARIA
HERNANDEZ PEREZ, MANUEL JESUS
ALEGRE DE MONTANER, EMMA RAQUEL
ROSSELLO, MARIA GABRIELA
GRACIA IGUACEL, CAROLINA MARTA
GONZALEZ PARRA, EMILIO JOSE
LENTISCO RAMIREZ, CAROLINA

MEDICOS DE GUARDIA
ALEXANDRU, SIMONA

MEDICOS RESIDENTES 1º
PAZMIÑO ZAMBRANO, DIANA FLOR
MEJIA VILCA, MAY LISSET

MEDICOS RESIDENTES 2º
ALCOCER NAVAS, CARLOS EDUARDO
PEREZ GOMEZ, MARIA VENESSA

MEDICOS RESIDENTES 3º
RODRIGUEZ OSORIO JIMENEZ, LAUR
SAINZ PRESTEL, VALERIA LUCILA

MEDICO RESIDENTES 4º
ACUÑA RAMOS, MARIANO ALBERTO
JUSTO AVILA, PABLO

OFICIAL ADMINISTRATIVO
SAN MARTIN DE LA VEGA, CONCEP.

AUX. ENFERMERIA
DURAN MORENO, MARIA CINTA
AGUILAR PECOS, LORENA
MURILLO DELGADO, MONICA
CRUZ FRAILE, SUSANA
RIVAS RIVAS, MARIA PILAR
GOMEZ HERREROS, IVAN

AUX. TEC. ASIM. T. E
ESTEBAN LUCAS, JOSE MARIA

D.U.E.
CURTO GARCIA, EMILIO
REYERO LOPEZ, ANA MARIA
MANRIQUE GIMENO, MARIA PILAR
GARVIA PEÑUELAS, ROSA
OLAGUE IRAIZOZ, MARIA CARMEN

CRESPO RIOL, MARIA ISABEL
GONZALEZ PRADOS, PABLO
PEREIRA GARCIA, MONICA
SANCHEZ GONZALEZ, JUAN CARLOS
FURNIER GIBELLO, GEMMA
ARELLANO MARTIN, ANA
FERNANDEZ SELFA, MYRIAM
AYMAMI AVILA, JORGE ADRIAN
GONZALEZ BLANC, FRANCISCO
ROMO DEL PRADO, LAURA MONTSERRAT
HERVAS IZQUIERDO, JUAN ANTONIO

OFICIAL ADMINISTRATIVO
GUTIERREZ GARCIA, DOLORES

SUP. SEC. ENFERMERIA
LOPEZ GARCIA, DOLORES

LABORATORIO DE PATOLOGIA RENAL Y VASCULAR

DIRECTOR
JESÚS EGIDO DE LOS RÍOS

INVESTIGADORES CONTRATADOS DOCTORES
MARTA RUIZ ORTEGA
CARMEN GÓMEZ GUERRERO
OSCAR LORENZO

INVESTIGADORES CONTRATADOS
JOSÉ LUIS MARTÍN VENTURA
LUIS BLANCO COLIO
ADRIÁN RAMOS MARIO

INVESTIGADORES COLABORADORES
JOSÉ TUÑÓN (CARDIOLOGÍA)

JEFES ASOCIADOS
ALBERTO ORTIZ ARDUÁN

CONTRATADOS POSTDOCTORALES
JUAN ANTONIO MORENO GUTIÉRREZ
ANA BELÉN SANZ BARTOLOMÉ
SEBASTIÁN MAS FONTAO
Mª DOLORES SÁNCHEZ NIÑO
ROXANA MARTÍNEZ-PINNA ALBAR

BECARIOS PREDOCTORALES
ALBERTO BENITO MARTÍN
CONCEPCIÓN IZQUIERDO CARNERO
BEÑAT MALLAVÍA ONAINDIA
RAQUEL RODRIGUES DÍEZ
RAÚL RODRIGUES DÍEZ
BEATRIZ SANTAMARÍA PÉREZ
ALVARO UCERO HERRERÍA



SARA ARES CARRASCO
BELEN PICATOSTE BOTIJA
SANDRA RAYEGO MATEOS
SERGIO BERZAL GOMEZ
CRISTINA SASTRE REYERO
PRISCILA RAMOS MOZO
JULIO MADRIGAL MATUTE
ELISA RAMÍREZ BUSTILLO
CAROLINA LAVOZ BARRÍA

TÉCNICOS DE LABORATORIO
ROSARIO DE NICOLÁS MIGUEL

TÉCNICO CONTRATADO
SUSANA CARRASCO NAVARRO
M^ª ÁNGELES GONZÁLEZ-NICOLÁS
PATRICIA LLAMAS GRANDA

UNIDAD DE DIALISIS

ENFERMERAS

SUPERVISORA
M^ª DOLORES LÓPEZ GARCÍA

TURNO MAÑANA
ANA REYERO LÓPEZ
M^ª PILAR MANRIQUE GIMENO
ISABEL CRESPO RIOL
ROSA GARVIA PEÑUELAS
CARMEN OLAGÜE IRAIZOZ
PABLO GONZALEZ PRADOS

CORRETURNOS
GEMMA FOURNIER GIBELLA

TURNO TARDE
JUAN CARLOS SÁNCHEZ GONZALEZ
ROSA GARCÍA CHICO
MIRIAM FERNANDEZ SELFO
ANA ARELLANO MARTÍN
FRANCISCO GONZALEZ BLANC

SUPLENCIA DE VERANO Y BAJAS
SOLEDAD RIOS ALVIAR
JORGE AYMAMI AVILA
MARIA DIMIA IRIGOIN TARRILLO

SUSTITUCION DIAS LIBRES

MÓNICA PEREIRA (1/2 JORNADA)
ANGELA HERNANDEZ HOYOS(1/2 JORNADA,)
JORGE AYMAMI AVILA (1/2 JORNADA,)

AUXILIARES

TURNO MAÑANA
PILAR ORTIZ BELLA
M^ª JOSÉ BAYAN GARCÍA
SUSANA CRUZ FRAILE (DESDE 21-4-10)
ÁNGELES DURO AREVALO (HASTA 20-4-10)
OLGA CHAVEZ VARGAS (HASTA 20-4-10)

TURNO MAÑANA/TARDE
LORENA AGUILAR PECOS (DESDE 21-4-10)

TURNO TARDE
DURAN MORENO CINTA
MONICA MURILLO DELGADO

SUSTITUCIONES VERANO
BELEN CULEBRAS REDONDO
GLORIA TOBAR QUIGÜA

TECNICO
JOSE MARIA ESTEBAN LUCAS HASTA 26-2-10

SERVICIOS GENERALES
M^ª JOSE MARTINEZ MARTÍNEZ
DOLORES GONZALEZ FAGUNDEZ

SECRETARIA
M^ª DOLORES GUTIÉRREZ GARCÍA



LABOR ASISTENCIAL

| HOSPITALIZACIÓN | | | CONSULTAS EXTERNAS | | | | |
|-----------------|----------------|-----------------|--------------------|---------|----------|--------|-----------|
| Altas | Estancia Media | Hospital De Día | Alta Resolución | Primera | Sucesiva | Total | Ratio S/P |
| 343 | 8,30 | 440 | 17 | 1.554 | 9.591 | 11.162 | 6,11 |

| URGENCIAS | | |
|-------------------------|----------------------|-------|
| Urgencias no Ingresadas | Urgencias Ingresadas | Total |
| 251 | 226 | 477 |

| HEMODIÁLISIS | |
|----------------------------|--------|
| En hospital | 9.463 |
| Domicilio | 467 |
| Nº pacientes en hospital | 72/mes |
| Nº pacientes en C.satélite | 94/mes |

| DIÁLISIS PERITONEAL | |
|-------------------------|--|
| Nº de pacientes | 14/mes |
| Revisiones/intercambios | 345/563 manual 48/209 con cicladora en hospital |

| CONSULTA PRE-DIÁLISIS | |
|-----------------------|-----------------------|
| Nº de pacientes | 230/mes |
| Nº de consultas | 275 (solo enfermería) |

| | |
|--|-----|
| MONITORIZACIÓN AMBULATORIA PRESIÓN ARTERIAL (MAPA) | 699 |
|--|-----|



INVESTIGACIÓN BIOMÉDICA (trabajos en curso)

Gestión del Remodelado Cardiovascular mediante Integración de Tecnologías de Monitorización Ubicua y conceptos del Humano Fisiológico Virtual. CvREMOD. CENIT. Jesus Egido

EFFECTO DEL ALISKIREN SOBRE EL REMODELADO VASCULAR, INFLAMACIÓN Y ESTRÉS OXIDATIVO ASOCIADO A LA HIPERTENSIÓN ARTERIAL . ENTIDAD:Academia de la Renina IP. Jesus Egido PERIODO:2009/2010

Identificación de nuevos biomarcadores diagnósticos y estrategias terapéuticas en la enfermedad renal ENTIDAD: FIS IP. Jesus Egido PERIODO:2010-2014

“Aproximación proteómica al estudio experimental del corazón diabético e hipertenso”. Entidad: UAM-CAM. (CCG10-UAM/BIO-5289)

Periodo: 2011. Hospital Fundación Jiménez Díaz, Madrid Investigador PRINCIPAL: O. Lorenzo

“Investigación de los mecanismos moleculares implicados en la transición epitelio-mesenquimal durante el daño renal. Búsqueda de nuevas dianas terapéuticas” Ministerio de Sanidad. PI081564. Investigador principal: Marta Ruiz Ortega 2009-2011

“Farmacogenética del Tacrolimus y riesgo cardiovascular en el trasplante renal” PI08/90008; ETES project Investigador principal: Eliecer Coto Investigador colaborador: Marta Ruiz Ortega 2009-2011

PAPEL DE LA INMUNOINFLAMACION EN EL DESARROLLO DEL DAÑO VASCULAR Y RENAL: ESTUDIO DE MECANISMOS MOLECULARES Y NUEVAS APROXIMACIONES TERAPEUTICAS. IP Carmen Gomez Guerrero SAF2009-11794

LABOR DOCENTE PROGRAMADA (en la FJD o en la Facultad de Medicina de la UAM)

| Título | Descripción | Aurores | Organizador | Lugar |
|--|---|--|---|--------|
| Nuevos avances terapéuticos en patología renal: del laboratorio a la consulta | 2007/2008 | Jesus Egido, Alberto Ortiz, Marta Ruiz Ortega, Carmen Gomez Guerrero | Departamento de Medicina de la Universidad Autónoma de Madrid | Madrid |
| Alteraciones del medio interno | 2007/2008 | Jesus Egido, Alberto Ortiz | Departamento de Medicina de la Universidad Autónoma de Madrid | Madrid |
| Nuevos avances terapéuticos en patología renal y cardiovascular: del laboratorio a la Consulta | 2008/2009 | J Egido, A Ortiz, J Tuñón, M Ruiz Ortega, C Gomez Guerrero | Departamento de Medicina de la Universidad Autónoma de Madrid | Madrid |
| Terapéutica en Nefrología | | Alberto Ortiz | Fundación Jiménez Díaz | Madrid |
| Curso de “Iniciación a la Práctica Médico-Quirúrgica”, | tema “Fluidoterapia” en la Unidad Docente Fundación Jiménez Díaz- Universidad Autónoma de Madrid, 2007. | S Alexandru | Fundación Jiménez Díaz- Universidad Autónoma de Madrid | Madrid |
| Hipertensión arterial: Lesión de órganos diana: biología celular y molecular. | 2006 | Dra Ruiz-Ortega | Universidad Autónoma de Madrid | |

NEFROLOGÍA E HIPERTENSIÓN

| Título | Descripción | Aurores | Organizador | Lugar |
|---|---|------------------------|--|------------------------|
| Lesión de órganos diana: fisiopatología, clínica y diagnóstico | | Dr. Ortiz | Universidad Autónoma de Madrid | Madrid |
| Regulación de la tensión arterial: Fisiología. HTA esencial: Fisiopatología y papel del riñón. Formas hereditarias monogénicas de HTA. | | Dr. Caramelo | Universidad Autónoma de Madrid | Madrid |
| Tratamiento: Los estudios controlados randomizados. Lecciones de los estudios recientes. Tratamiento: actual, combinaciones de hipotensores y perspecti | | Dr. Egido | Universidad Autónoma de Madrid | Madrid |
| Aterotrombosis: una enfermedad sistémica | Biomarcadores de riesgo en aterotrombosis . J. Tuñón Nuevas evidencias del papel de la inflamación en la aterotrombosis. J. Egido | J.Tuñón, J.Egido | Fundación Jimenez Díaz/UAM | Madrid |
| Superfamilias de TNF- y aterosclerosis. | | B. Muñoz | UAM | |
| La vía de la 5-lipooxigenasa y la leucotrieno A4 hidrolasa en la aterosclerosis. | | E. Sánchez-Galán | UAM | Madrid |
| Inhibidores de la ciclooxigenasa | | C. Vidal | UAM | |
| MS Imaging. Un nuevo abordaje de la placa de ateroma. | | S. Mas | UAM | |
| Sistema renina-angiotensina-aldosterona y daño cardiovascular | | M. Ruiz-Ortega | UAM | Madrid |
| Heat-Shock proteins y aterosclerosis. | | J.L. Martín-Ventura | Uam | |
| El sistema inmune en el daño vascular. | | C. Gómez Guerrero | UAM | MAadrid |
| Medio interno. Entrenamiento mediante casos clínicos. | | C. Caramelo | UAM | Madrid |
| "Investigación en nuevos biomarcadores de enfermedad cardiovascular". | Investigación traslacional en medicina. Julio 2007 | J Egido. | Curso de Verano de la Universidad de Málaga: | Malaga |
| "Nueva terapia anti-inflamatoria en el daño vascular y renal basada en la inhibición de señales intracelulares". | Curso de Formación Continuada de la FJD. Enero 2007 | Carmen Gómez Guerrero. | Fundacion Jimenez Diaz | Madrid |
| "Modulación de señales intracelulares en la aterosclerosis" | Curso de Doctorado de la Facultad de Medicina (UAM) en la FJD. Diciembre 2007 | Carmen Gómez Guerrero | Facultad de Medicina | Fundacion Jimenez Diaz |
| "Factores de riesgo coronario". | Curso de Cardiopatía Isquémica para estudiantes de Medicina (Director: J. Farré). Universidad Autónoma de Madrid. | José Tuñón. | Universidad Autónoma de Madrid. | MAdirid |

NEFROLOGÍA E HIPERTENSIÓN

| Título | Descripción | Aurores | Organizador | Lugar |
|--|---|---------|--|--------|
| | Mayo 2007 "Factores de riesgo coronario". | | | |
| Medicina y cirugía de aparatos y sistemas III. | Asignatura Nefrología (código 12363), troncal con 6,6 créditos (2,6 teóricos y 4 prácticos) (5º curso de la Licenciatura de Medicina, 1994-actualidad: 4-5 clases teóricas por curso para alumnos de 5º de Medicina y clases prácticas. Carga docente: 15 créditos | A Ortiz | la Facultad de Medicina de la Universidad Autónoma de Madrid | Madrid |
| Hipertensión arterial | Trabajo académicamente dirigido de la Licenciatura de Medicina: Hipertensión arterial (6 créditos), 5º y 6º curso, 2003-actualidad. Carga docente: 2 créditos | A Ortiz | Facultad de Medicina de la Universidad Autónoma de Madrid | Madrid |
| "Progresión y tratamiento de la insuficiencia renal crónica" | Formación continuada: Director del curso celebrado en Madrid del 3 de Octubre al 19 de Diciembre de 2006, y acreditado por la Comisión de Formación Continúa de las Profesiones Sanitarias de la Comunidad de Madrid-Sistema nacional de Salud con 1,9 créditos de formación continuada (nº expediente 06-3093) | A Ortiz | Fundación Jiménez Díaz | Madrid |
| "Terapéutica en Nefrología", | Formación continuada: Director del curso celebrado en la Fundación Jiménez Díaz de Madrid entre Enero y Mayo de 2007 | A Ortiz | Fundación Jiménez Díaz | Madrid |



PROYECCIÓN CIENTÍFICA

PUBLICACIONES

| TÍTULO | AUTORES | TIPO |
|---|--|--|
| Soluble TWEAK plasma levels predict expansion of human abdominal aortic aneurysms. | Martín-Ventura JL, Lindholt JS, Moreno JA, Vega de Céniga M, Meilhac O, Michel JB, Egido J, Blanco-Colio LM. | Atherosclerosis. 2011; Feb;214(2):486-9 |
| Statins inhibit angiotensin II/Smad pathway and related vascular fibrosis, by a TGF- β -independent process. | Rodríguez Díez R, Rodríguez-Díez R, Lavoz C, Rayego-Mateos S, Civantos E, Rodríguez-Vita J, Mezzano S, Ortiz A, Egido J, Ruiz-Ortega M. | PLoS One. 2010 Nov 30;5:e14145. |
| TWEAK and the Kidney: the Dual Role of a Multifunctional Cytokine. | Ortiz A, Sanchez-Niño MD, Izquierdo MC, Blanco-Colio LM, Selgas R, Ruiz-Ortega M, Egido J, Sanz AB. | Adv Exp Med Biol. 2011;691:323-35. |
| METABOLITES SECRETED BY HUMAN ATHEROTHROMBOTIC ANEURYSMS REVEALED THROUGH A METABOLOMIC APPROACH. | Ciborowski M, Martin-Ventura JL, Meilhac O, Michel JB, Ruperez FJ, Tuñón J, Egido J, Barbas C. | J Proteome Res. 2010 Dec 20 |
| Identification of Peroxiredoxin-1 as a Novel Biomarker of Abdominal Aortic Aneurysm. | Martinez-Pinna R, Ramos-Mozo P, Madrigal-Matute J, Blanco-Colio LM, Lopez JA, Calvo E, Camafeita E, Lindholt JS, Meilhac O, Delbosc S, Michel JB, Vega de Ceniga M, Egido J, Martin-Ventura JL. | Arterioscler Thromb Vasc Biol. 2011 Jan 27 |
| Diagnostic and therapeutic strategies for small abdominal aortic aneurysms. | Klink A, Hyafil F, Rudd J, Faries P, Fuster V, Mallat Z, Meilhac O, Mulder WJ, Michel JB, Ramirez F, Storm G, Thompson R, Turnbull IC, Egido J, Martín-Ventura JL, Zaragoza C, Letourneur D, Fayad ZA. | Nat Rev Cardiol. 2011 Feb 8. |
| Glomerular haematuria, renal interstitial haemorrhage and acute kidney injury. | Cleary CM, Moreno JA, Fernández B, Ortiz A, Parra EG, Gracia C, Blanco-Colio LM, Barat A, Egido J. | Nephrol Dial Transplant. 2010 ;25:4103-6. |
| TWEAK-Fn14 interaction enhances plasminogen activator inhibitor 1 and tissue factor expression in atherosclerotic plaques and in cultured vascular smooth muscle cells. | Muñoz-García B, Madrigal-Matute J, Moreno JA, Martín-Ventura JL, López-Franco O, Sastre C, Ortega L, Burkly LC, Egido J, Blanco-Colio LM. | Cardiovasc Res. 2011 1;89:225-33. |
| Unravelling fibrosis: two newcomers and an old foe. | Ortiz A, Uceró AC, Egido J. | Nephrol Dial Transplant. 2010;25:3492-5. |
| Selective Vitamin D receptor activation for reducing proteinuria in type 2 diabetes . | Rojas-Rivera J, Egido J, Ortiz A, | Lancet (letter) In press 2011 |



NEFROLOGÍA E HIPERTENSIÓN

| | | |
|---|---|---|
| Soluble TWEAK and PTX3 in Nondialysis CKD Patients: Impact on Endothelial Dysfunction and Cardiovascular Outcomes. | Yilmaz MI, Sonmez A, Ortiz A, Saglam M, Kilic S, Eyileten T, Caglar K, Oguz Y, Vural A, Cakar M, Egido J, Altun B, Yenicesu M, Blanco-Colio LM, Carrero JJ. | Clin J Am Soc Nephrol. 2011 Apr;6(4):785-92. |
| Paricalcitol for reduction of albuminuria in diabetes. | Ortiz A, Sanchez Niño MD, Rojas J, Egido J. | Lancet. 2011 Feb 19;377(9766):635-6 |
| Proteomic approach to the study of statin pleiotropy in kidney transplant patients. | Pérez V, Navarro-Muñoz M, Mas S, Bayés B, Pastor MC, Martínez-Cáceres E, Lauzurica R, Egido J, Romero R. | Pharmacology. 2011;87(3-4):161-8. |
| Animal models of cardiovascular diseases. | Zaragoza C, Gomez-Guerrero C, Martin-Ventura JL, Blanco-Colio L, Lavin B, Mallavia B, Tarin C, Mas S, Ortiz A, Egido J. | J Biomed Biotechnol. 2011;2011:497841. Epub 2011 Feb 16 |
| Vascular proteomics and the discovery process of clinical biomarkers: The case of TWEAK. | Blanco-Colio LM, Martín-Ventura JL, Carrero JJ, Yilmaz MI, Moreno JA, Gómez-Guerrero C, Ortiz A, Egido J. | Proteomics Clin Appl. 2011 Mar 4 |
| Low-Density Lipoprotein Cholesterol and High-Sensitivity C-Reactive Protein Lowering With Atorvastatin in Patients of South Asian Compared With European Origin: Insights From the Achieve Cholesterol Targets Fast With Atorvastatin Stratified Titration (ACTFAST) Study. | Gupta M, Martineau P, Tran T, Després JP, Gaw A, de Teresa E, Farsang C, Gensini GF, Leiter LA, Blanco-Colio LM, Egido J, Langer A. | J Clin Pharmacol. 2011 May 24. |
| Impact of soluble TWEAK on long-term cardiovascular mortality in patients with peripheral arterial disease . | Urbonaviciene G, Martin-Ventura JL, Lindholt JS, Urbonavicius S, Moreno JA, Egido J, Blanco-Colio LM. | Atherosclerosis 2011 |
| Potential Role of Nuclear Factor κB in Diabetic Cardiomyopathy. Mediators of Inflammation . | O. Lorenzo, B. Picatoste, S. Ares-Carrasco, E. Ramírez, J. Egido, and J. Tuñón. | Volume 2011 (2011), Article ID 652097, 9 pages. |
| Targeting Inflammation in Cardiovascular Diseases. Still a Neglected field? Cardiovascular therapeutics . | Gómez-Guerrero C, Mallavia B, Egido J. | Article first published online: 1 APR 2011 |
| Peroxiredoxin-1/Thioredoxin levels are associated to intima media thickness and NADPH oxidase activity in subjects with subclinical atherosclerosis . | Madrigal-Matute J, Blanco-Colio LM, Fortuño A, Martínez-Pinna R, Ramos-Mozo P, Belouqui O, Egido J, Zalba G, Martín-Ventura JL. | Arterioscler Thromb Vasc Biol 2011 |

NEFROLOGÍA E HIPERTENSIÓN

| | | |
|--|---|--|
| Proteomic analysis of polymorphonuclear neutrophils identifies catalase as a novel biomarker of Abdominal Aortic Aneurysm (AAA). Potential implication of oxidative stress in the early phases of AAA progression. | Ramos-Mozo P, Martínez-Pinna R, Madrigal-Matute J, Blanco-Colio LM, Lopez JA*, Camafeita E*, Meilhac O, Michel JB, Aparicio C, Vega de Ceniga M, Egido J, Martín-Ventura JL . | Arterioscler Thromb Vasc Biol, 2011. |
| Functional deficiency in activating Fcγ receptors attenuates diabetic nephropathy in hypercholesterolemic mice. | Lopez-Parra V, Mallavia B, Lopez-Franco O, Ortiz-Muñoz G, Hernandez-Vizarrá P, Oguiza A, Recio C, Blanco J, Egido J, Gomez-Guerrero C. | Diabetes 2011 |
| [In-hospital ischemic strokes in patients admitted to Cardiology and Cardiac Surgery departments. Multi-centre registry.] | Vera R, Lago A, Fuentes B, Gállego J, Tejada J, Casado I, Purroy F, Delgado P, Simal P, Martí-Fábregas J, Vivancos J, Díaz-Otero F, Freijo M, Díez-Tejedor E, Gil-Núñez A, Egido J, Reig G, Calle ML, de Leciñana MA, Masjuan J; en representación del Proyecto Ictus del Grupo de Estudio de Enfermedades Cerebrovasculares de la Sociedad Española de Neurología. | Med Clin (Barc). 2011 May 26. |
| Targeted and non-targeted metabolic time trajectory in plasma of patients after acute coronary syndrome. | Teul J, García A, Tuñón J, Martín-Ventura JL, Tarín N, Bescós LL, Egido J, Barbas C, Rupérez FJ. | J Pharm Biomed Anal. 2011 Sep 10;56(2):343-51. |
| Tenofovir nephrotoxicity: 2011 update. | Fernandez-Fernandez B, Montoya-Ferrer A, Sanz AB, Sanchez-Niño MD, Izquierdo MC, Poveda J, Sainz-Prestel V, Ortiz-Martin N, Parra-Rodriguez A, Selgas R, Ruiz-Ortega M, Egido J, Ortiz A. | AIDS Res Treat. 2011;2011:354908. Epub 2011 Jun 7. |
| The Inflammatory Cytokines TWEAK and TNF{α} Reduce Renal Klotho Expression through NF{κ}B. | Moreno JA, Izquierdo MC, Sanchez-Niño MD, Suárez-Alvarez B, Lopez-Larrea C, Jakubowski A, Blanco J, Ramirez R, Selgas R, Ruiz-Ortega M, Egido J, Ortiz A, Sanz AB. | J Am Soc Nephrol. 2011 Jul;22(7):1315-25. |
| Acute renal failure in patient treated with anti-tumour necrosis factor alpha. | Justo Ávila P, Gracia Iguacel C, Ortiz Arduán A, Martín-Cleary C, Acuña Ramos M, Sainz Prestel V, Rodríguez-Osorio L, Barat Cascante A, Santonja C, Egido J. | Nefrologia. 2011 Jul 7;31(4):484-488. |
| Female gender is a factor of worse outcome in acute stroke even after thrombolytic treatment. | Martínez-Sánchez P, Fuentes B, de Leciñana MA, Masjuan J, Simal P, Egido J, Díaz-Otero F, García-Pastor A, Gil-Núñez A, Reig G, Vivancos J, Díez-Tejedor E; on behalf of Madrid Stroke Network. | Int J Stroke. 2011 Aug;6(4):371-372. |



NEFROLOGÍA E HIPERTENSIÓN

| | | |
|--|---|---|
| Impact of soluble TWEAK and CD163/TWEAK ratio on long-term cardiovascular mortality in patients with peripheral arterial disease. | Urbonaviciene G, Martin-Ventura JL, Lindholt JS, Urbonavicius S, Moreno JA, Egido J, Blanco-Colio LM. | Atherosclerosis. 2011 Sep 16. |
| Proteomic Analysis of Polymorphonuclear Neutrophils Identifies Catalase as a Novel Biomarker of Abdominal Aortic Aneurysm. | Ramos-Mozo P, Madrigal-Matute J, Martinez-Pinna R, Blanco-Colio LM, Antonio Lopez J, Camafeita E, Meilhac O, Michel JB, Aparicio C, de Ceniga MV, Egido J, Martín-Ventura JL. | Arterioscler Thromb Vasc Biol. 2011 Sep 22. |
| HSP27/HSPB1 as an adaptive podocyte antiapoptotic protein activated by high glucose and angiotensin II. | Sanchez-Niño MD, Sanz AB, Sanchez-Lopez E, Ruiz-Ortega M, Benito-Martín A, Saleem MA, Mathieson PW, Mezzano S, Egido J, Ortiz A. | Lab Invest. 2011 Sep 19. |
| Delayed graft function and cotrimoxazole. | Acuña M, Ramos A, Santonja C, Barat A, Egido J, Ortiz A. | Transplant Proc. 2011 Sep;43(7):2502-4. |
| Targeting Inflammation in Cardiovascular Diseases. Still a Neglected field? | Gómez-Guerrero C, Mallavia B, Egido J. | Cardiovasc Ther. 2011 Apr 1. |
| Heat-shock proteins in cardiovascular disease. | Madrigal-Matute J, Martin-Ventura JL, Blanco-Colio LM, Egido J, Michel JB, Meilhac O. | Adv Clin Chem. 2011;54:1-43. |
| Acute renal failure associated to paroxysmal nocturnal haemoglobinuria leads to intratubular haemosiderin accumulation and CD163 expression. | Ballarín J, Arce Y, Torra Balcells R, Diaz Encarnación M, Manzarbeitia F, Ortiz A, Egido J, Moreno JA. | Nephrol Dial Transplant. 2011 Jul 19. |
| Potential role of nuclear factor κB in diabetic cardiomyopathy.. | Lorenzo O, Picatoste B, Ares-Carrasco S, Ramírez E, Egido J, Tuñón J | Mediators Inflamm. 2011;2011:652097 |
| Insulin-like Growth Factor I - A Novel Biomarker of Abdominal Aortic Aneurysms. | Lindholt JS, Martin-Ventura JL, Urbonavicius S, Ramos-Mozo P, Flyvbjerg A, Egido J, Henneberg EW, Frystyk J. | Eur J Vasc Endovasc Surg. 2011 Aug 16. |
| CCL20 Is Increased in Hypercholesterolemic Subjects and Is Upregulated By LDL in Vascular Smooth Muscle Cells: Role of NF-κB.. | Calvayrac O, Rodríguez-Calvo R, Alonso J, Orbe J, Martín-Ventura JL, Guadall A, Gentile M, Juan-Babot O, Egido J, Beloqui O, Paramo JA, Rodríguez C, Martínez-González J | Arterioscler Thromb Vasc Biol. 2011 Aug 18 |

NEFROLOGÍA E HIPERTENSIÓN

| | | |
|--|---|--|
| Heat-shock proteins in cardiovascular disease. | Madrigal-Matute J, Martin-Ventura JL, Blanco-Colio LM, Egido J, Michel JB, Meilhac O. | Adv Clin Chem. 2011;54:1-43. |
| Targeting Inflammation in Cardiovascular Diseases. Still a Neglected field? | Gómez-Guerrero C, Mallavia B, Egido J. | Cardiovasc Ther. 2011 Apr 1. |
| Delayed graft function and cotrimoxazole.. | Acuña M, Ramos A, Santonja C, Barat A, Egido J, Ortiz A | Transplant Proc. 2011 Sep;43(7):2502-4. |
| HSP27/HSPB1 as an adaptive podocyte antiapoptotic protein activated by high glucose and angiotensin II.. | Sanchez-Niño MD, Sanz AB, Sanchez-Lopez E, Ruiz-Ortega M, Benito-Martin A, Saleem MA, Mathieson PW, Mezzano S, Egido J, Ortiz A | Lab Invest. 2011 Sep 19. |
| Proteomic Analysis of Polymorphonuclear Neutrophils Identifies Catalase as a Novel Biomarker of Abdominal Aortic Aneurysm. | Ramos-Mozo P, Madrigal-Matute J, Martinez-Pinna R, Blanco-Colio LM, Antonio Lopez J, Camafeita E, Meilhac O, Michel JB, Aparicio C, de Ceniga MV, Egido J, Martín-Ventura JL. | Arterioscler Thromb Vasc Biol. 2011 ;31:3011-9 |
| Impact of soluble TWEAK and CD163/TWEAK ratio on long-term cardiovascular mortality in patients with peripheral arterial disease.. | Urbonaviciene G, Martin-Ventura JL, Lindholt JS, Urbonavicius S, Moreno JA, Egido J, Blanco-Colio LM | Atherosclerosis. 2011 ;219:892-9 |
| AKI Associated with Macroscopic Glomerular Hematuria: Clinical and Pathophysiologic Consequences. | Moreno JA, Martín-Cleary C, Gutiérrez E, Toldos O, Blanco-Colio LM, Praga M, Ortiz A, Egido J. | Clin J Am Soc Nephrol. 2011 Nov 17. |
| Proteome changes in the myocardium of experimental chronic diabetes and hypertension | Ares-Carrasco S, Picatoste B, Camafeita E, Carrasco-Navarro S, Zubiri I, Ortiz A, Egido J, López JA, Tuñón J, Lorenzo O. | Role of PPAR α in the associated hypertrophy. J Proteomics. 2011 Dec 30 |



CONGRESOS

| TÍTULO | AUTORES | TIPO EVENTO |
|---|---|---|
| Tratamiento de la nefropatía diabética: más allá del bloqueo del sistema renina-angiotensina. | Dr. Jesús Egido de los Ríos Fundación Jiménez Díaz, Madrid. | SEN Barcelona 4º Encuentro de Actualizaciones 26, 27 y 28 de Enero . |
| Reunión GRUPERVA 2011 GRANADA 28,29 DE ENERO DE 2011 BIOMARCADORES EN LA ENFERMEDAD RENAL Y VASCULAR | | |
| Importancia clínica de la Activación Selectiva del receptor de la Vitamina D (VDR) en la enfermedad vascular y renal. | J Egido | Hospital del Norte, 4 de Febrero 2011 |
| La inflamación como objetivo terapéutico en la aterotrombosis | Jesús Egido | Curso ATHEROTROMBOSIS FJD 10-11 Febrero |
| Nefrología, diálisis y transplante Clínica Therapeutic approaches to diabetic nephropathy | Jesús Egido (Nephrology, Fundación Jiménez Díaz) | Nephrology, Dialysis and Transplantation Joint Meeting Organized by Endorsed by Sociedad Madrileña de Nefrología Madrid, February 17th and 18th 2011 Reunion Conjunta |
| Importancia del estricto control de la colesterolemia en pacientes de alto riesgo cardiovascular | | Simposium SHELELHA Barcelona 1 Marzo 2011 4ª Reunión de Investigación en Fisiopatología Vascular de la SEH-LELHA World Kidney Day Abbott 11-12 Marzo 2011 |
| Nuevos abordajes terapéuticos de la enfermedad glomerular | | I CURSO DE PATOLOGÍA GLOMERULAR BÁSICA PARA ESPECIALISTAS EN ANATOMIA PATOLOGICA Y NEFROLOGÍA. 23 Marzo 2011 |
| Mecanismos comunes metabolismo mineral y patología vascular | | II FORO DE DEBATE SOBRE DIÁLISIS ADECUADA Y METABOLISMO ÓSEO y MINERAL de LA FUNDACIÓN JIMÉNEZ DÍAZ 24 Marzo 2011 |
| XVIII Reunión Científica del Club de Nefropatología | | |
| Nuevos abordajes terapéuticos de la Nefropatía diabética | Jesús Egido (Madrid) | IV Reunión del Grupo de Enfermedades Glomerulares de la S.E.N. (GLOSEN) Madrid, 31 de Marzo, 1 y 2 de Abril de 2011 |
| Novel therapeutic approaches in diabetic nephropathy | | Congreso Portugues de Nefrología 2 Abril 2011 |
| WCN Vancouver 8-11 de Abril 2011 | | |
| Expert Group en hipercolesterolemia y riesgo cardiovascular. | | Sevilla 12 Abril 2011-07-28 |
| Importancia de la activación selectiva del receptor de la vitamina D en la enfermedad cardiovascular. | Dr. Jesús Egido de los Ríos. Madrid. | Congreso de la SEA Sevilla 25-27 Mayo 2011 |
| Síndrome cardiorenal : Nuevas perspectivas” . 9-11 Junio 2011 | | Reunion La Manga ESTEVE “ |



| | | |
|--|---|--|
| La Diabetes Mellitus y la Enfermedad Renal Una perspectiva actual. | | 14 de Junio 2011. Madrid |
| 17-19 Junio Reunion EuroKUP Madrid | | |
| Modulating inflammation in renal diseases | | XLVIII ERA-EDTA Congress (Prague, Czech Republic - June 23-26, 2011 |
| Inflamación y aterosclerosis | | Curso Medicina Cardiovascular 3-4 Octubre 2012 |
| “Biomarcadores” en la enfermedad renal y vascular | Jesús Egido (Madrid) | XLI Congreso Nacional de la Sociedad Española de Nefrología |
| Efectos vasculares y renales de los activadores selectivos del receptor de la vitamina D | | 21º Congreso SAHTA Torremolinos, Málaga |
| Geriátrica de la SEN Vitamina D y análogos en la protección cardiovascular y renal del anciano | Jesús Egido de los Ríos, Servicio de Nefrología. Fundación Jiménez Díaz. Madrid | VI Reunión Nacional del Grupo de Nefrología Oviedo, 18 y 19 de Noviembre de 2011. |
| Novel therapeutical approaches in glomerular diseases | Jesus Egido (Madrid) | XVII simposio FRIAT Madrid November 24, 25. 2011 |
| THE PROGNOSTIC ROLE OF ALBUMINURIA Impact on Kidney and Cardiovascular Outcomes | | Third International Symposium on Albuminuria November 29 – December 1, 2011 |
| Los Lípidos Como Mediadores De La ECV. La Nueva Era. Lipid Mediators: A New Era. | J. Egido | XXX LECCION MEMORIAL FERNANDEZ-CRUZ. Hospital Clinico San Carlos Madrid, 12 Diciembre 2011 |

HONORES Y DISTINCIONES

Jesús Egido

- Catedrático de la Universidad Austral. Chile 2011
- Patrono fundador de la FEEL (Fundación para el estudio de enfermedades lisosomales)
- Miembro fundador del Immunology Working Groups.
- Member of ESC “basic science” Working Groups.
- Member of the Scientific Advisory Boards of the International Academy
- of Cardiology and of the 16th World Congress on Heart Disease
- Member of the World Journal of Hypertension Editorial Board
- Mas de 20 premios de investigación de organismos nacionales e internacionales. Entre ellos destaca el premio europeo de investigación Clínica BIAL 2001 y el Premio Fundación Lilly en Investigación Biomédica 2011
- Miembro del Comité Editorial: World Journal of Diabetes, J Proteomics, Journal of the American Society of Nephrology A. Ortiz

PERSONAL

JEFE

NICOLÁS GONZÁLEZ MANGADO

JEFE ASOCIADO

GERMÁN PECES BARBA ROMERO

ADJUNTOS

M^a ROSARIO MELCHOR IÑIGUEZ
JAVIER FLANDES ALDEYTURRIAGA

M^a JESÚS RODRÍGUEZ NIETO

SARA B. HEILI FRADES

JULIO GÓMEZ SECO

FELIPE VILLAR ALVAREZ

ITZIAR FERNÁNDEZ ORMAECHEA

FERNANDA TRONCOSO ACEVEDO

M^a DEL PUERTO CANO

SEIJO MACEIRAS, LUIS MIGUEL

HISADO DÍAZ, MARIA DOLORES

GÓMEZ GARCIA, MARIA TERESA

FERNANDEZ NAVAMUEL BASOZABAL

CONSULTORES

FERNANDO LAHOZ NAVARRO

MATEO ALBA ANSELMO

JOSÉ PÉREZ GUERRERO

RESIDENTES

MARTIN DE SAN PABLO SANCHEZ, ALEJANDRO

RODRIGUEZ GUZMAN, MARCEL JOSE

GALLEGOS CARRERA, MARIA BELEN

SAAVEDRA MORENO, ZAHDIA EYME

CABREJOS SALINAS, IVONNE RUTH

MARTINEZ CARRANZA, RAMON ANTON

ALVAREZ SUAREZ, LAURA

POLICLÍNICAS

MÉDICOS

NICOLÁS GONZÁLEZ MANGADO

GERMÁN PECES-BARBA ROMERO

JAVIER FLANDES ALDEYTURRIAGA

M^a JESÚS RODRÍGUEZ NIETO

OFICIALES ADMINISTRATIVOS

MILAGROS FULGENCIO HERRERO

NIEVES GUZMÁN GIL

LABORATORIO FUNCIÓN PULMONAR

MÉDICOS

M^a JESÚS RODRÍGUEZ NIETO

NICOLÁS GONZÁLEZ MANGADO

A.T.S./D.U.E.

MANUELA MARTÍN GARCÍA

ALMUDENA BATANERO RODRIGUEZ

RODRIGUEZ DUEÑAS, JAVIER

MIGUELAÑEZ POLO, ARANZAZU

TÉCNICO

JULIA GALÁN GALLEGO

ENDOSCOPIAS RESPIRATORIAS

MÉDICOS

JAVIER FLANDES ALDEYTURRIAGA

M^a JESÚS RODRÍGUEZ NIETO

SUPERVISORA DE ENFERMERÍA

ESTHER CRENDE CORBEIRA

IBAÑEZ CAMPO, MARIA CARMEN

A.T.S./D.U.E.

JOSEFINA MANJÓN PÉREZ

AUXILIAR

MARÍA MUÑOZ CASANUEVA

VENTILOTERAPIA Y REHABILITACIÓN PULMONAR

MÉDICOS

GERMÁN PECES-BARBA ROMERO

SARAH B. HEILI FRADES

FISIOTERAPEUTA SUPERVISORA

ROSA MARÍA CABARCOS SALAS

AUXILIARES TÉCNICOS

JOSÉ FERNÁNDEZ ARIAS

JUAN VICENTE DE NOVA PASCUAL

**UNIDAD DE CUIDADOS INTERMEDIOS
RESPIRATORIOS (UCIR)**

MÉDICOS

SARAH B. HEILI FRADES

GERMÁN PECES-BARBA ROMERO

UNIDAD DE SUEÑO (NEUMOLOGÍA-NEUROLOGÍA)

MÉDICOS

NICOLÁS GONZÁLEZ MANGADO

AUXILIARES

SANZ BLANCO, FERNANDO

OROZCO RUBIANO, JOSE DAVID

CAMPOS ARIAS, MARIA NIEVES



NEUMOLOGÍA

LABORATORIO EXPERIMENTAL

GERMÁN PECES-BARBA ROMERO
SARAH HEILI FRADES
NICOLÁS GONZÁLEZ MANGADO

INVESTIGADORES

LAURA DEL PUERTO NEVADO
SANDRA PÉREZ RIAL
ALVARO GIRON MARTINEZ

LABOR ASISTENCIAL

| HOSPITALIZACIÓN | | | CONSULTAS EXTERNAS | | | | |
|-----------------|----------------|-----------------|--------------------|---------|----------|--------|-----------|
| Altas | Estancia Media | Hospital De Día | Alta Resolución | Primera | Sucesiva | Total | Ratio S/P |
| 1.532 | 7,27 | 2.659 | 570 | 4.664 | 11.165 | 16.399 | 2,13 |

| ACTIVIDAD QUIRÚRGICA | | |
|---------------------------|---------------------------|-------|
| Intervenciones Ingresadas | Intervenciones Ambulantes | Total |
| 56 | | 56 |

LABOR DOCENTE PROGRAMADA
(en la FJD o en la Facultad de Medicina de la UAM)

Participación en calidad de profesor en el **Curso Actualización en Neumología**. (4horas lectivas). Formación Médica Continuada SESCAM. Cuenca, Mayo 2011. Gómez García T

Participación en calidad de profesor en el curso **Formación práctica en neumología. Apnea del sueño en la práctica habitual**. Neumomadrid. Organizado por el Departamento de Formación Médica continuada del ilustre Colegio Oficial de Médicos de Madrid. 15 Diciembre 2011. Gómez García T

Jefe de Grupo 4 del CIBERES. Dr. González-Mangado

PROYECTOS EN MARCHA

Eficacia a medio y largo plazo de la ventilación no invasiva en el síndrome de hipoventilación obesidad (pickwicks). Dr. González-Mangado

Estudio de marcadores de enfermedad cardiovascular en pacientes con sahs. respuesta al tratamiento con cpap. DR. González-Mangado

NEUMOLOGÍA

Características específicas del análisis metabonomico por medio de resonancia magnética molecular del condensado del aire exhalado en sujetos con sahs leve, moderado, severo. DR. González-Mangado

Seventh framework programme. The people programme, Grant agreement for: Initial Training Networks. Project acronym: π -net. Project full title: Pulmonary Imaging Network. Grant agreement no.: 264864. Nicolás González Mangado y Germán Peces-Barba, colaboradores. I.P: Jesús Ruiz-Cabello. CIBERES.

Proyecto SINECAN FIS PI080673, concluido en 2011. Germán Peces-Barba

Proyecto Phremaging SAF2008-05412-C02-02, concluido en 2011. Germán Peces-Barba

Proyecto SEPAR 2008, concluido en 2011. Estudio de medidas de disfunción endotelial e inflamación sistémica en pacientes con enfermedad pulmonar obstructiva crónica. Germán Peces-Barba

Proyecto SEPAR 2010, iniciado en 2011: Detección in vivo de la inflamación pulmonar en un modelo murino de exposición al humo del tabaco desde el inicio hasta la aparición de la inmunidad adquirida. Cantidad recibida: 9.000 euros. Germán Peces-Barba

CURSOS

G. Peces-Barba. 6 clases de medicina respiratoria: Insuficiencia respiratoria, EPOS, Asma, Cuidados perioperatorios, Enfermedades restrictivas, Infecciones pulmonares y Ventilación mecánica. En el Master de rehabilitación respiratoria y cardiaca. Curso 2010-2011. Escuela universitaria de la ONCE. Universidad Autónoma de Madrid.

G. Peces-Barba. Coordinador de la asignatura "Introducción a la medicina respiratoria" del Pre-Master de Medicina respiratoria de la Universidad de Barcelona.

G. Peces-Barba. 2 clases de medicina respiratoria: EPOC concepto-patogenia-evaluación y EPOC-manejo. En el Pre-Master de Medicina respiratoria de la Universidad de Barcelona. Curso 2010-2011 y 2011-2012.

G. Peces-Barba. Co-director del Curso: "Programa de coordinación de Neumología con Atención Primaria en EPOC y ASMA (CORPAS)". Fundación Jiménez Díaz, 12 a 23 de diciembre de 2011.

G. Peces-Barba. Clase de EPOC-Introducción. Del Curso: "Programa de coordinación de Neumología con Atención Primaria en EPOC y ASMA (CORPAS)". Fundación Jiménez Díaz, 12 a 23 de diciembre de 2011.

PROGRAMA DE FORMACIÓN CONTINUADA DE NEUMOLOGÍA CON ATENCIÓN PRIMARIA:

- G. Peces-Barba. EPOC-Actualización y exacerbaciones. C.S. Justicia, 1 de diciembre de 2011
- G. Peces-Barba. Los fenotipos de la EPOC. C.S. Las Cortes, 27 de octubre de 2011.
- G. Peces-Barba. Los fenotipos de la EPOC. C.S. Imperial., 17 de marzo de 2011.
- G. Peces-Barba. Casos clínicos de EPOC. C.S. Justicia y C.S. Julio Morate, 15 de marzo de 2011.
- G. Peces-Barba. EPOC-actualización-exacerbaciones. C.S. Martín de Vargas, 3 de marzo de 2011

NEUMOLOGÍA

Taller de Ergometrías. Programa AQUILES: Curso SEPAR de pruebas de ejercicio en neumología. Edición 2011. FMC-SEPAR. Dr. Gómez Seco J.

VIII CURSO TEÓRICO-PRÁCTICO DE VENTILACIÓN MECÁNICA NO INVASIVA. Neumomadrid, del 14 al 18 de Noviembre 2011. Asistente/participante M^a del Puerto Cano Aguirre participa en las prácticas (2 horas/día)

II CURSO DE FORMACION EN VENTILACION MECANICA NO INVASIVA COMO TRATAMIENTO EN LA INSUFICIENCIA RESPIRATORIA AGUDA, del 3 al 27 de Octubre de 2011, organizado por el Servicio de Medicina Intensiva de la Fundación Jiménez Díaz con la colaboración de la Unidad de Cuidados Intermedios Respiratorios (UCIR), impartiendo 1 clase teórica y varias prácticas. M^a del Puerto Cano Aguirre.

INVESTIGACIÓN BIOMÉDICA

PUBLICACIONES E INVESTIGACIONES

Paragonimiasis Pulmonar. **Julio Gómez-Seco**, Marcel José Rodríguez-Guzmán, María Jesús Rodríguez-Nieto, Pablo Fernández Gómez-Escolar, Teresa Presa-Abos y José Fortes-Alen. Arch Bronconeumol. 2011;47(12):610–612

Antracofibrosis o antracoestenosis. **Julio Gómez-Seco**, Irene Pérez-Boal, Jordi Guerrero-González, Feliciano Sáez-Noguero, Iker Fernández-Navamuel y Maria Jesús Rodríguez-Nieto Arch Bronconeumol. 2011. Article in press.

Programa AQUILES: Curso SEPAR de pruebas de ejercicio en neumología. Edición 2010 y 2011. FMC-SEPAR:

- Capítulo 2: Aspectos fisiopatológicos que limitan el ejercicio. **Julio Gómez Seco**; M^a Jesús Rodríguez Nieto.
- Capítulo 8: Evaluación preoperatoria de riesgo quirúrgico. M^a Jesús Rodríguez Nieto; **Julio Gómez Seco**.

Pérez-Rial S, Del Puerto-Nevado L, González-Mangado N, Peces-Barba G. Early detection of susceptibility to acute lung inflammation by molecular imaging in mice exposed to cigarette smoke. Mol Imaging. 2011 Oct 1;10(5):398-405. doi:10.2310/7290.2011.00010. PubMed PMID: 21914430.

J.L. Izquierdo-García, G. Peces-Barba, S. Heili, R. Diaz, E. Want, J. Ruiz-Cabello. Is NMR-based metabolomic analysis of exhaled breath condensate

accurate? Eur Respir J 2011; 37 (2): 468-470.

Esther Barreiro, MD, PhD; Laura del Puerto-Nevado; Ester Puig-Vilanova; Sandra Perez-Rial; Francisco Sanchez; Lourdes Martinez-Galan; Stephanie Rivera; Joaquim Gea; Nicolas Gonzalez-Mangado; German Peces-Barba. CIGARETTE SMOKE-INDUCED OXIDATIVE STRESS IN SKELETAL MUSCLES OF MICE. Respiratory Physiology & Neurobiology (2^a revisión).

C. Villena, F. Pozo, J.A. Barbera, P. Vaquer, A. Agusti on behalf of the CIBERES Pulmonary Biobank Consortium (G. Peces-Barba G, M.J. Rodríguez-Nieto, Group 4). The CIBERES Pulmonary Biobank Consortium: an opportunity for cooperative international respiratory research. Eur Respir J. 2011; 37 (1): 204-206

F. Villar, G. Peces-Barba. Tabaquismo y enfermedad psiquiátrica. Comentario bibliográfico. Rev Patol Respir, 2011.

Sarah B Heili, Peces Barba German, Maria Villar, Sandra Pelicano, Maria José Checa Venegas, Raimundo Gutierrez Fonseca. Ventilación mecánica y traqueotomía protocolo de destete de ventilación mecánica y decanulación de la unidad de cuidados respiratorios intermedios de la FUNDACIÓN JIMÉNEZ DÍAZ CAPIO. Rev Patol Respir 2011.



Juan José Soler-Cataluña; Borja Cosío; José Luis Izquierdo; José Luis López-Campos; José María Marín; Ramón Agüero; Adolfo Baloira; Santiago Carrizo; Cristóbal Esteban; Juan B. Galdiz; M. Cruz González; Marc Miravittles; Eduard Monsó; Teodoro Montemayor; Josep Morera; Francisco Ortega; Germán Peces-Barba; Luis Puente; José Miguel Rodríguez; Ernest Sala; Jaume Sauleda; Joan B. Soriano; José Luis Viejo. DOCUMENTO DE CONSENSO SOBRE EL FENOTIPO MIXTO EPOC/ASMA. Arch Bronconeumol. ARBR-D-11-00313R1.

Psychiatric Comorbidity in asthma patients. Associated factors. De Miguel J, Hernandez Barrera V, Puente Maestu L, Carrasco Garrido P, Gómez García T, Jiménez García R. J Asthma. 2011 Apr;48(3):253-8.

Prevalence of anxiety and depression among bronchitis patients and associated factors. De Miguel Díez J, Hernández Barrera V, Puente Maestu L, Carrasco Garrido P, Gómez García T, Jiménez García R. Respirology. 2011 Oct;16(7):1103-10.

A Multi-Center, Randomized, Open-Label, Parallel Group, Study to Assess the Effects of Philips-Respironic's Adaptive Servo Ventilation device (ASV) on Mortality and Cardiovascular (CV) Morbidity in Patients with Chronic Heart Failure (HF) who also suffer from Sleep Apnea. Dr. González-Mangado

Circulación pulmonar: ¿Qué ha aportado el año 2010?. Gómez García T. De Miguel J, Baloira Villar A. Arch Bronconeumol.2011;47(Supl1):7-11.

Normativa actualizada de neumonía adquirida en la comunidad. Gómez García T. Neumonew para atención primaria.2011; 15: 18-21

PROYECCIÓN CIENTÍFICA

LIBROS

| TÍTULO | TÍTULO DEL LIBRO | AUTORES |
|---|---|---|
| Guía de consulta para el tratamiento de la epoc moderada con combinaciones fijas. | Guía de consulta para el tratamiento de la epoc moderada con combinaciones fijas. Madrid: IMC; 2011: ISBN: 978-84-693-9278-2. | De Miguel Díez J, Gómez García T, Orero González A, González Nuñez J. |
| Capitulo 4: Capacidad de difusión. | Capitulo 4: Capacidad de difusión..Monografía Neumomadrid- En Prensa | Dr. Nicolás González Mangado, Dra. Mª Jesus Rodriguez Nieto, Dr. Julio Gomez Seco |
| Cómo se diagnostica la EPOC, Cap 9. En: Conoce la EPOC. GUÍA para la difusión del conocimiento sobre la Enfermedad Pulmonar Obstructiva Crónica (EPOC). | Cómo se diagnostica la EPOC, Cap 9. En: Conoce la EPOC. GUÍA para la difusión del conocimiento sobre la Enfermedad Pulmonar Obstructiva Crónica (EPOC). SEPAR. Editorial Saatchi & Saatchi Healthcare, S.L. 2011. | G. Peces-Barba |
| Asma y Epoc. Self-Assessment Program-FMC. ATS-ERS program. Volumen 1. Asma y Epoc: la patología y su evaluación. | Asma y Epoc. Self-Assessment Program-FMC. ATS-ERS program. Volumen 1. Asma y Epoc: la patología y su evaluación. 2011 Wolters Kluwer Health | R. Agüero, G. Peces-Barba. |
| Asma y Epoc. Self-Assessment Program-FMC. ATS-ERS program. Volumen 2. Aspectos preventivos y terapéuticos. | Asma y Epoc. Self-Assessment Program-FMC. ATS-ERS program. Volumen 2. Aspectos preventivos y terapéuticos. 2011 Wolters Kluwer Health | R. Agüero, G. Peces-Barba |
| Asma y Epoc. Self-Assessment Program-FMC. ATS-ERS program. Volumen 3. LAS METAS TERAPEÚTICAS. NUEVOS MEDICAMENTOS Y AVANCES. | Asma y Epoc. Self-Assessment Program-FMC. ATS-ERS program. Volumen 3. LAS METAS TERAPEÚTICAS. NUEVOS MEDICAMENTOS Y AVANCES. 2011 Wolters Kluwer Health | R. Agüero, G. Peces-Barba. |
| Clinical findings en EPOC. | Clinical findings en EPOC. 2011- Elsevier España, S.L. | G. Peces-Barba, F. Villar. |
| Tratamiento y seguimiento de la EPOC. El experto responde. En "Prevención y seguimiento al tratamiento de la EPOC en fases iniciales. | Tratamiento y seguimiento de la EPOC. El experto responde. En "Prevención y seguimiento al tratamiento de la EPOC en fases iniciales. F. Villar (Coordinador). 2011 EdikaMed, S.L. | G. Peces-Barba. |

NEUMOLOGÍA

| TÍTULO | TÍTULO DEL LIBRO | AUTORES |
|--|--|--|
| Perioperative pulmonary functional assessment. En Thoracic Surgery Book 2. | Perioperative pulmonary functional assessment. En Thoracic Surgery Book 2. Ed. Stefano Nazari. INTECH Open acces Publisher 2011. | German Peces-Barba and Felipe Villar-Álvarez |
| PARTE 1.- LA EPOC COMO UNA ENFERMEDAD INFLAMATORIA. CURSO ACREDITADO DE FORMACIÓN EN EPOC PRIMER MÓDULO. | PARTE 1.- LA EPOC COMO UNA ENFERMEDAD INFLAMATORIA. CURSO ACREDITADO DE FORMACIÓN EN EPOC PRIMER MÓDULO. Coordinador: Luis Puente Maestú. Edikamed 2011. | G. Peces-Barba Romero, S. Pérez-Rial, A. Girón-Martínez. |

PONENCIAS

| TÍTULO | AUTORES | EVENTO |
|--|---|--------------------------------------|
| Panel de expertos del XVI simposio internacional de neumología en las ponencias de EPOC. | G. Peces-Barba. | Sevilla, 4-5 febrero de 2011 |
| Marcadores moleculares implicados en el daño pulmonar tras exposición aguda a humo de tabaco en diferentes cepas de ratón. | Sandra Pérez-Rial, Laura del Puerto-Nevado, Álvaro Girón-Martínez, Nicolás González-Mangado y Germán Peces-Barba. | XVI Congreso Neumomadrid. Abril 2011 |
| Fiabilidad y facilidad de uso de un nuevo espirómetro portátil en el diagnóstico de la EPOC. | María Jesús Rodríguez Nieto, Julia Galán Gallego, Manuela Martín García, Almudena Batanero Rodríguez, Elvira García y Germán Peces-Barba. | XVI Congreso Neumomadrid. Abril 2011 |
| Estudio de medidas de disfunción vascular e inflamación sistémica en pacientes con EPOC | Felipe Villar Álvarez, Germán Peces-Barba Romero, Julio Gómez Seco, Marcel José Rodríguez Guzmán, María Belén Gallegos Carrera, Zahdia Eyme Saavedra Moreno, José Fernández Arias, Sandra Pelicano Vizuete. | XVI Congreso Neumomadrid. Abril 2011 |
| Estudio de medidas de disfunción vascular e inflamación sistémica en pacientes con SAHS | Felipe Villar Álvarez, María Fernanda Troncoso Acevedo, Germán Peces-Barba Romero, Alejandro Martín de San Pablo Sánchez, Ivonne Ruth Cabrejos Salinas, Sandra Pelicano Vizuete, José Fernández Arias. | XVI Congreso Neumomadrid. Abril 2011 |
| V Curso Avanzado Teórico-Práctico de TRASTORNOS RESPIRATORIOS DEL SUEÑO. | Ponente Dr. Nicolás González Mangado | 2 AL 6 DE MAYO 2011 Neumomadrid. |
| Tratamiento del síndrome de apnea del sueño central. ¿Qué aporta el tratamiento con ventilación adaptativa? | T. Gómez García, S. López, JM Rodríguez, G. Sánchez, J. García, E. Ojeda, C. Noriega, P. De Lucas. | |

NEUMOLOGÍA

| TÍTULO | AUTORES | EVENTO |
|--|---|--|
| Coste efectividad de la prueba broncodilatadora en sujetos con FEV1>80% y FEV1/FVC > 70% según la alteración o no de los mesoflujos. | García Angulo J, Ramos Moreno R, Ramos Quispe R, <u>Gómez García T</u> , Ojeda Castillejo E, Martínez Abad Y. | Congreso Separ 2011. Junio |
| Enfermedad cardíaca y riesgo cardiovascular en pacientes ingresados por una exacerbación de epoc. | De Miguel J, Juárez Morales C, Noriega C, <u>Gómez García T</u> , García Angulo J, Puente Maestu. | Congreso Separ 2011. Junio |
| Ventilación mecánica domiciliaria en pacientes con esclerosis lateral amiotrófica. Factores implicados en su evolución. | García Angulo J, Moran Caicedo L, <u>Gómez García T</u> , Rodríguez Rodríguez P, Rodríguez Gonzalez-moro JM, Lucas Ramos P. | Congreso Separ 2011. Junio |
| Factores de riesgo para el desarrollo del asma en edad adulta. | De Miguel J, <u>Gómez García T</u> , Pelta Fernández, García Angulo J.. | Congreso Separ 2011. Junio |
| Estudio de medidas de inflamación y riesgo de enfermedad cardiovascular en pacientes con epoc | Felipe Villar Álvarez , Germán Peces-Barba Romero , Julio Gómez Seco , María Fernanda Troncoso Acevedo , Alejandro Martín de San Pablo Sánchez , Sandra Pelicano Vizuete , José Fernández Arias , Ignacio Mahillo Fernández. | Congreso Separ 2011. Junio |
| Estudio de medidas de inflamación y riesgo de enfermedad cardiovascular en pacientes con sahs | Felipe Villar Álvarez , Germán Peces-Barba Romero , María Fernanda Troncoso Acevedo , María Belén Gallegos Carrera , Marcel José Rodríguez Guzmán , José Fernández Arias , Sandra Pelicano Vizuete , Ignacio Mahillo Fernández. | Congreso Separ 2011. Junio |
| Análisis de marcadores moleculares implicados en el daño pulmonar tras exposición aguda a humo de tabaco en diferentes cepas de ratón | Álvaro Girón-Martínez, Sandra Pérez-Rial, Laura del Puerto-Nevado, Nicolás González-Mangado y Germán Peces-Barba. | Congreso Separ 2011. Junio |
| Eficacia del anillo traqueal en el proceso de decanulación de pacientes traqueotomizados y sus cuidados de enfermería. | Germán Peces-Barba Romero | Congreso Separ 2011. Junio |
| Utilidad de la PET-TC en el estudio de extensión del cáncer primario de pulmón susceptible de cirugía curativa. | Germán Peces-Barba Romero | Congreso Separ 2011. Junio |
| Importancia de la variabilidad de los síntomas en la EPOC. Simposio "Aires de debate". Congreso SEPAR. Oviedo 2011. | G. Peces-Barba. | Congreso Separ 2011. Junio |
| Anemia in COPD patients with an exacerbation. | Juarez Morales C, De Miguel J, Noriega C, <u>Gómez García T</u> , García Angulo J, Puente Maestu L | European Respiratory Society Annual Congress 2011. September 24 - 28, 2011 Amsterdam |
| Adult onset asthma: risk factors. | <u>Gomez García T</u> , De Miguel j, Pelta Fernández R, Juarez Morales M. | European Respiratory Society Annual Congress 2011. September 24 - 28, 2011 Amsterdam |
| Molecular markers involved in susceptibility to lung damage after acute exposure to tobacco smoke in different mouse strains. Fluorescent molecular in vivo imaging application. | Sandra Pérez-Rial, Álvaro Girón-Martínez, Raúl Terrón-Expósito, Nicolás González-Mangado y Germán Peces-Barba. | European Respiratory Society Annual Congress 2011. September 24 - 28, 2011 Amsterdam |
| . Vascular dysfunction and systemic inflammation in patients with COPD. | Felipe Villar-Álvarez, Germán Peces-Barba, Julio Gómez-Seco, María Jesús Rodríguez-Nieto, María Belén Gallegos-Carrera, Marcel José Rodríguez-Guzmán, Alejandro Martín | European Respiratory Society Annual Congress 2011. September 24 - 28, 2011 Amsterdam |

NEUMOLOGÍA

| TÍTULO | AUTORES | EVENTO |
|--|--|---|
| | de San Pablo-Sánchez, Itziar Fernández-Ormaechea | |
| Systemic inflammation and vascular dysfunction in patients with OSA | Felipe Villar-Ávarez, María Fernanda Troncoso-Acevedo, Germán Peces-Barba, María Soledad Lucero, Ivonne Cabrejos-Salinas, Zahdia Saavedra-Moreno and Dr. Nicolás González-Mangado. | European Respiratory Society Annual Congress 2011. September 24 - 28, 2011 Amsterdam |
| CAT. Papel en los planes estratégicos de la EPOC. | G. Peces-Barba. | Reunión "CAT en la Comunidad de Madrid". Madrid, 20 de octubre de 2011. |
| Regeneración del pulmón tras la enfermedad. | G. Peces-Barba. | "Semana de la ciencia de Madrid - investigación traslacional al servicio del paciente". Madrid, 15 de noviembre de 2011 |
| Aspectos prácticos en la interpretación y diagnóstico del síndrome de apnea Central y cheyne stokes: abordaje terapéutico. | Dr. Nicolás González Mangado | XII Reunion de invierno Area Separ , Toledo noviembre 2011. |
| Conferencia: Clínica y abordaje terapéutico de la vía aérea pequeña en la EPOC. | Germán Peces-Barba Romero. | Simposio: La importancia de la pequeña vía aérea. Madrid, 2 de noviembre de 2011 |



HONORES Y DISTINCIONES

González Mangado, Nicolás

- Miembro del Consejo Editorial de Revista Medica.
- Miembro del Consejo Editorial de la Revista de Patología Respiratoria.
- Miembro del Consejo Editorial de Archivos de Bronconeumología.
- Miembro del Comité de Acreditación de unidades Respiratorias del Sueño del CEAMS
- Director de Grupo de Neumología- FJD en el CIBER RESPIRATORIO (CIBERES)
- Evaluador del Fondo de Investigaciones sanitarias
- Coordinador de la Agencia Nacional de Evaluación (ANEP)

Iker Fernandez-Navamuel

- Adjunto de broncoscopia.
- Adjunto especialista de area, ambulatorio de Quintana.

- Coordinador de ensayo internacional Aeriseal de reducción de volumen en enfisema.
- Participación como ponente en congreso de neumomadrid sobre broncoscopia intervencionista en enero 2011.
- Grupo investigación EASE Trial de reducción de volumen publicado en LANCET sept de 2011: Bronchoscopic lung-volume reduction with Exhale airway stents for emphysema (EASE trial): randomised, sham-controlled, multicentre trial.

Germán Peces-Barba Romero

- Profesor asociado de la UAM
- Miembro del Foro autonómico de la EPOC de la SEPAR
- Miembro de la comisión redactora de la "Estrategia en EPOC de la Comunidad de Madrid"
- Miembro del Comité técnico del plan estratégico de Neumología de la Comunidad de Madrid
- Miembro del Comité científico del IIS- Fundación Jiménez Díaz
- Miembro del CEIC de la Fundación Jiménez Díaz.

Premio a la mejor comunicación. Tema sueño: Tratamiento del síndrome de apnea del sueño central. ¿Qué aporta el tratamiento con ventilación adaptativa? T. Gómez García, S. López, JM Rodríguez, G.Sánchez, J. García, E. Ojeda, C. Noriega, P. De Lucas. Neumomadrid 2011

Bolsa de viaje para ampliación de estudios en el Extranjero. Neumomadrid 2011. Adult Respiratory Sleep Disorders Oxford Centre for Respiratory Medicine. Oxford .Churchill Hospital. NHS. T. Gómez García



NEUROCIRUGÍA

PERSONAL

MEDICO JEFE DE SERVICIO

DE CAMPOS GUTIERREZ, JOSE MARIA

MEDICO DE GUARDIA

ESCOBAR SOLIS, RICARDO

MEDICO JEFE ASOCIADO

MUÑIZ DE IGNESON, JESUS

MEDICO RESIDENTE 1º

DE ANDRES GUIJARRO, PABLO

**DUE SUPERVISORA
DE HOSPITALIZACIÓN**

ENCARNA MATESANZ

MEDICO RESIDENTE 2º

LO PRESTI VEGA, ANNA

MEDICOS ADJUNTOS

ALBISUA SANCHEZ, JULIO

AYERBE GRACIA, JOAQUIN LUIS

MEDICO RESIDENTE 3º

VIÑAS GIL, DELIA

MÉDICO RESIDENTE 4º

AGUIRRE MOLLEHUANCA, DANIEL

LABOR ASISTENCIAL

| HOSPITALIZACIÓN | | | CONSULTAS EXTERNAS | | | | |
|-----------------|----------------|-----------------|--------------------|---------|----------|-------|-----------|
| Altas | Estancia Media | Hospital De Día | Alta Resolución | Primera | Sucesiva | Total | Ratio S/P |
| 539 | 8,76 | - | 12 | 1.460 | 3.336 | 4.808 | 2,27 |

| ACTIVIDAD QUIRÚRGICA | | | URGENCIAS | | |
|---------------------------|---------------------------|-------|-------------------------|----------------------|-------|
| Intervenciones Ingresadas | Intervenciones Ambulantes | Total | Urgencias no ingresadas | Urgencias Ingresadas | Total |
| 506 | 4 | 510 | 18 | 146 | 164 |

INVESTIGACIÓN BIOMÉDICA (trabajos en curso)

Proyecto de Investigación del F.I.S. PI10/01972: "MARCADORES MOLECULARES PREDICTIVOS DE AGRESIVIDAD BIOLÓGICA EN TUMORES DEL SISTEMA NERVIOSO". Investigador Principal J.A. Rey, Oncogenética Molecular, Unidad de Investigación del H.U. La Paz. Actividad: 3 años (2011-2013). Miembros investigadores: JM de Campos, D Aguirre.

PUBLICACIONES EN LIBROS:

Albisua J. Epilepsia temporal. En Neurocirugía funcional y estereotáctica, R García de Sola y E García Navarrete (eds), Viguera Editores SL, Barcelona 2011, ISBN 978-84-92931-00-2, cap 13, 163-178.

Muñiz J. Síndrome de Gilles de la Tourette. En Neurocirugía funcional y estereotáctica, R García de Sola y E García Navarrete (eds), Viguera Editores SL, Barcelona 2011, ISBN 978-84-92931-00-2, cap 35, 459-472.

PROYECCIÓN CIENTÍFICA

PUBLICACIONES

REVISTAS INTERNACIONALES

| TÍTULO | AUTORES | TÍTULO ABREVIADO | TIPO |
|--|---|--|-------------------|
| Task-specific dystonia of the lower limb in a flamenco dancer. | García-Ruiz Pedro J del Val Javier Losada Mireya Campos José M | Parkinsonism & related disorders | Video-Audio Media |
| Frontal osteomas: standardising therapeutic indications. | Gil-Carcedo L M Gil-Carcedo E S Vallejo L A de Campos J M Herrero D | The Journal of laryngology and otology | Journal Article |

PUBLICACIONES

REVISTAS NACIONALES

| TÍTULO | AUTORES | TÍTULO ABREVIADO | TIPO |
|--|--|------------------|------------------------------------|
| Tumor inesperado en la silla turca (carta científica). | Aragón Varela C, Manrique Franco K, de Campos JM, Sánchez-Vilar O. | | Endocrinol Nutr 2011; 58: 370-372. |

NEUROCIRUGÍA

PONENCIAS

INTERNACIONALES

| TÍTULO | DESCRIPCIÓN | AUTORES | EVENTO |
|--|--|--------------|---|
| Brain gliomas in Neurofibromatosis type 1 patients | Luncheon Seminar on Advances in Malignant Glioma Treatment. Ponencia invitado. | JM de Campos | 2011 Congress of Neurological Surgeons Annual Meeting, Washington DC (USA), Octubre 2011. |

NACIONALES

| TÍTULO | DESCRIPCIÓN | AUTORES | EVENTO |
|---|---|--------------|---|
| Enfermedad de von Hippel-Lindau – Patología tumoral endocrinológica asociada | Grupo MEN de la Sociedad Española de Endocrinología, Madrid. Ponente Invitado. | JM de Campos | I Jornada de actualización en Neoplasia Endocrinas Múltiples. . |
| Papel de la cirugía en el manejo de linfomas cerebrales y otras neoplasias de origen hematopoyético | Metastasis, Linfomas cerebrales y otras neoplasias hematologicas en el Sistema Nervioso. Sociedad Española de Neurocirugía, Miraflores de la Sierra (Madrid). Ponente Invitado. | JM de Campos | XIII Reunión del Grupo de Trabajo de Neuro-Oncología de la SENEC. |
| La Neurofibromatosis tipo 1 en la clínica: Dificultades, errores, aciertos...". | Asociación de Afectados de Neurofibromatosis, Madrid. Ponente Invitado. | JM de Campos | Congreso Nacional de Neurofibromatosis 2011. |

COMUNICACIONES

CONGRESOS INTERNACIONALES

| TÍTULO | AUTORES | TIPO EVENTO |
|--|---|--|
| Mep and Sep in monitoring during posterior fossa tumor surgery. | I Sáez Landete, A Traba López, JM de Campos, c Cenjor | 3rd Congress of the International Society of Intraoperative Neurophysiology. Barcelona, Septiembre 2011. |
| Neurophysiological monitoring during spinal cord tumor surgery | A Traba López, I Sáez Landete, J Fernández Lorente, R González Rodrigálvarez, JM de Campos. | 3rd Congress of the International Society of Intraoperative Neurophysiology. Barcelona. |
| Spinal root hemangioblastomas in von Hippel-Lindau: Observations from surgical and neurophysiologica | JM de Campos, D Aguirre, ME Kusak, I Sáez, D Viñas, A Alonso, JL Sarasa. | 2011 Congress of Neurological Surgeons Annual Meeting. Washington DC, EEUU, Octubre 2011. |

NEUROCIRUGÍA

CONGRESOS NACIONALES

| TÍTULO | AUTORES | TIPO EVENTO |
|--|---|--|
| Correlación clínico-neurofisiológica de la monitorización intraoperatoria en tumores medulares | I Sáez , A Traba, J Fernández-Lorente, R González- Rodrigálvarez, J Ayerbe, D Viñas, JM de Campos | XI Congreso Nacional NeuroRaquis. Albacete, Marzo 2011. |
| ¿Metástasis intracraneal? ¿Tumor extra-axial?. | A Lo Presti, L Daoud, D Aguirre, D Viñas, A Alonso, JL Sarasa, JM de Campos | XIII Reunión del Grupo de NeuroOncología de la SENEC. Abril 2011. Miraflores (Madrid). |
| Segundos linfomas primarios cerebrales | D Viñas, L Daoud, JL Sarasa, J Fortes, JM de Campos. | XIII Reunión del Grupo de NeuroOncología de la SENEC. Abril 2011. Miraflores (Madrid). |
| Metástasis cerebrales de tumores ginecológicos | D Viñas, A Lo Presti, L Daoud, JL Sarasa, J Ayerbe, JM de Campos. | XVI Congreso Nacional de la SENEC, conjunto con el Congress of Neurological Surgeons (CNS-USA). 25-27 Mayo 2011. Madrid, España |
| Compresión medular secundaria a Neurofibromatosis en Pacientes con Neurofibromatosis Tipo I | D Aguirre, ME Kusak, A Lo Presti, A Alonso, JL Sarasa, JM de Campos. | XVI Congreso Nacional de la SENEC, conjunto con el Congress of Neurological Surgeons (CNS-USA). 25-27 Mayo 2011. Madrid, España |
| Hemangioblastomas radicales en pacientes con Enfermedad de von Hippel-Lindau | D Aguirre, D Viñas, I Sáez, J Montoya, JL Sarasa, JM de Campos. | XVI Congreso Nacional de la SENEC, conjunto con el Congress of Neurological Surgeons (CNS-USA). 25-27 Mayo 2011. Madrid, España. |
| Artrodesis Lumbar en pacientes de 75 años ó más. Estudio prospectivo usando instrumentación con torn | A Lo Presti, L Alvarez, A Piñera, C Durán, B López, I Sáez | XVI Congreso Nacional de la SENEC, conjunto con el Congress of Neurological Surgeons (CNS-USA). 25-27 Mayo 2011. Madrid, España. |
| Quiste perianeurismático intracraneal: Hipótesis fisiopatológica y manejo endovascular – A propósito | A Lo Presti, M Martínez-Galdámez, P Saura, D Aguirre, D Viñas, A Pérez-Higueras. | XVI Congreso Nacional de la SENEC, conjunto con el Congress of Neurological Surgeons (CNS-USA). 25-27 Mayo 2011. Madrid, España. |
| Gliosarcoma Cerebral secundario tras diagnóstico de Glioblastoma: Presentación de un Caso y revisión | D Aguirre, J Ayerbe, D Viñas, L Daoud, JL Sarasa, JM de Campos | XVI Congreso Nacional de la SENEC, conjunto con el Congress of Neurological Surgeons (CNS-USA). 25-27 Mayo 2011. Madrid, España. |

NEUROCIRUGÍA

| TÍTULO | AUTORES | TIPO EVENTO |
|--|--|--|
| Progresión multiquistica tras Radiocirugía en un Schwannoma Vestibular | D Viñas, L Daoud, D Aguirre, JL Sarasa, J Muñiz, JM de Campos. | XVI Congreso Nacional de la SENEC, conjunto con el Congress of Neurological Surgeons (CNS-USA). 25-27 Mayo 2011. Madrid, España. |

CURSOS Y CONGRESOS

| TÍTULO | AUTORES | TIPO EVENTO |
|--|-----------|---|
| “Metástasis cerebrales, linfomas y otras neoplasias de origen hematopoyético”. | A Aguirre | Reunión del Grupo de Trabajo de Neurooncología de la SENEC. Miraflores, 14 y 15 de Abril de 2011. |
| XVI Congreso Nacional de la Sociedad Española de Neurocirugía. | A Aguirre | SENEC. Madrid 24-27 de Mayo de 2011. |
| European Training Course in Neurosurgery on Head Injury & Functional Neurosurgery. | A Aguirre | Avignon, France. 28 de agosto – 1 de septiembre 2011 |
| Anatomy and endo-microneurosurgical strategies in brain surgery. | A Aguirre | Alicante 23-25 de Septiembre de 2011. |
| Curso de actualización y evidencias en Neurocirugía vascular. SENEC. | A Aguirre | Alicante, 26-28 de Septiembre de 2011. |
| “Metástasis cerebrales, linfomas y otras neoplasias de origen hematopoyético”. | D Viñas | Reunión del Grupo de Trabajo de Neurooncología de la SENEC. Miraflores, 14 y 15 de Abril de 2011. |

NEUROCIRUGÍA

| TÍTULO | AUTORES | TIPO EVENTO |
|--|-------------|--|
| Curso de transplante de órganos torácicos y asistencia cardiorrespiratoria. | D Viñas | Facultad de Medicina, Universidad Autónoma de Madrid, Junio 2011. |
| XVI Congreso Nacional de la Sociedad Española de Neurocirugía. | D Viñas | SENEC. Madrid 24-27 de Mayo de 2011. |
| Anatomy and endo-microneurosurgical strategies in brain surgery. | D Viñas | Alicante 23-25 de Septiembre de 2011. |
| Curso de actualización y evidencias en Neurocirugía vascular. | D Viñas | SENEC. Alicante, 26-28 de Septiembre de 2011. |
| “Metástasis cerebrales, linfomas y otras neoplasias de origen hematopoyético | A Lo Presti | Reunión del Grupo de Trabajo de Neurooncología de la SENEC. ”. Miraflores, 14 y 15 de Abril de 2011. |
| XVI Congreso Nacional de la Sociedad Española de Neurocirugía. | A Lo Presti | SENEC. Madrid 24-27 de Mayo de 2011. |

OTROS TRABAJOS Y ACTIVIDADES

| TÍTULO | AUTORES |
|---|--------------------------------|
| Trabajo de iniciación a la investigación. “Importancia de la cirugía en linfomas cerebrales primarios”. | D.Viñas. Tutor J.M. De Campos. |



PREMIOS

Aguirre DT: 2º Accésit al Premio Pedro Mata de la Sociedad de Neurocirugía de la Comunidad de Madrid (SONCAM) con el trabajo titulado: "Características clínicas e historia natural de la enfermedad de von Hippel-Lindau". Madrid, 28 de Octubre de 2011.

Jiménez Arribas P. 2º Premio en concurso de pósteres de la Unidad Docente HU FJD-UAM, por el trabajo titulado: "Disfagia como síntoma de alarma en una paciente con un hemangioblastoma tronco-encefálico". Tutor Dr JM de Campos.



NEUROLOGÍA

PERSONAL

MEDICO JEFE DE SERVICIO

SERRATOSA FERNANDEZ, JOSE MARIA

MEDICOS JEFES ASOCIADOS

ASTARLOA GOMEZ, ROSA
GOMEZ TORTOSA, MARIA ESTRELLA
GARCIA RUIZ ESPIGA, PEDRO JOSE

MEDICOS ADJUNTOS

RABANO GUTIERREZ DEL ARROYO, J
GARCIA TORRES, MARIA ARACELI
ZAMARBIDE CAPDEPON, IVANA
GONZALEZ GIRALDEZ, BEATRIZ
NAVAS VINAGRE, INMACULADA
MARTINEZ PUEYO, ANGEL
GINESTAL LOPEZ, RICARDO
DEL VAL FERNANDEZ, JAVIER
SAEZ PINEL, RAFAEL
ESCOBAR DELGADO, MARIA TERESA

MEDICOS RESIDENTES 1º

RIGUAL BOBILLO, RICARDO JAIME
OLIVIE GARCIA, LAURA

MEDICOS RESIDENTES 2º

VENEGAS PEREZ, BEGOÑA
TORRES GAONA, GUSTAVO ANDRES

MEDICOS RESIDENTES 3º

GUTIERREZ CID, MARIA ISABEL
FELIZ FELIZ, CICI

MEDICOS RESIDENTES 4º

ARANDA CALLEJA, MARIA ANGELES
BELLIDO CUELLAR, SARA

SUPERVISORA DE ENFERMERIA

MATESANZ MARTIN, ENCARNACION

UNIDAD DE PRUEBAS NEUROFISIOLOGICAS

ATS/DUE

GARCIA PUMARINO POLO, CARMEN

AUX. ENFERMERIA

DEL MORAL VALENCIA, BEGOÑA
LOPEZ CLAVEROL, MONICA
GOMEZ RUIZ, NELSON HUMBERTO

BARRIO HERNANZ, MARIA SOLEDAD

UNIDAD DE EPILEPSIA

ATS/DUE

CARRILLO COLOMA, BEATRIZ
DIAZ GOMEZ, ESTHER
FERNANDEZ PINILLA, MARTA
MARTIN SANCHEZ, BEATRIZ
MORANTE FERNANDEZ, SANDRA
PEREZ VIDAL, ANA MARIA

UNIDAD DE MOVIMIENTOS ANORMALES

ATS/DUE

SANCHEZ BERNARDOS, VICENTA

UNIDAD DE PATOLOGIA CORTICAL

NEUROPSICOLOGÍA

SAINZ ARTIGA, MARIA JOSE

UNIDAD DE ESCLEROSIS MULTIPLE

SANCHEZ BERNARDOS, VICENTA

LABORATORIO DE NEUROLOGIA

INVESTIGADORES

GARCIA RUIZ ESPIGA, PEDRO JOSE
GOMEZ TORTOSA, MARIA ESTRELLA
SANCHEZ GARCIA, MARINA
SERRATOSA FERNANDEZ, JOSE MARIA

DOCTORES CIBERER

GUERRERO LOPEZ, ROSA

LICENCIADAS

GARCIA CABRERO, ANA MARIA
ORTEGA MORENO, LAURA

TECNICO

ALMRAZ PRO, CARMEN

OFICIALES ADMINISTRATIVOS

MAYORAL CASAS, BIENVENIDA
MARTINEZ DESCALS, ASUNCION

NEUROLOGÍA

LABOR ASISTENCIAL

NEUROLOGÍA

| HOSPITALIZACIÓN | | | CONSULTAS EXTERNAS | | | | |
|-----------------|----------------|-----------------|--------------------|---------|----------|--------|-----------|
| Altas | Estancia Media | Hospital De Día | Alta Resolución | Primera | Sucesiva | Total | Ratio S/P |
| 1.028 | 9,47 | 1.871 | 247 | 8.235 | 20.423 | 28.905 | 2,41 |

| URGENCIAS | | |
|-------------------------|----------------------|-------|
| Urgencias no Ingresadas | Urgencias Ingresadas | Total |
| 1 | - | 1 |

UNIDAD DE EPILEPSIA

| HOSPITALIZACIÓN | | | CONSULTAS EXTERNAS | | | | |
|-----------------|----------------|-----------------|--------------------|---------|----------|-------|-----------|
| Altas | Estancia Media | Hospital De Día | Alta Resolución | Primera | Sucesiva | Total | Ratio S/P |
| 270 | 2,53 | - | - | 87 | 2.065 | 2.152 | 23,74 |

LABOR DOCENTE PROGRAMADA
(en la FJD o en la Facultad de Medicina de la UAM)

| Título | Descripción | Aurores | Organizador | Lugar |
|---|--|----------------|---|---------------------------|
| Profesor Ayudante Prácticas Genética Molecular I y II, Curso 1995-1996 | Tiempo de dedicación: Tres semanas | Marina Sánchez | Departamento de Bioquímica y Biología Molecular | Facultad de Ciencias, UAM |
| Profesor Ayudante Prácticas Bioquímica General para Químicos | Curso 1998-1999. | Marina Sánchez | Departamento de Bioquímica y Biología Molecular | Facultad de Ciencias, UAM |
| Curso de Doctorado "Citoesqueleto": Estructura de las MAPs. MAP1 | Cursos 1996-1997, 1997-1998, 1998-1999 | Marina Sánchez | Jesús Ávila de Grado, Departamento de Bioquímica y Biología Molecular | Facultad de Ciencias, UAM |
| Máster: Aplicaciones de los procesos de manipulación genética al estudio de la función biológica de proteínas: Ratones transgénicos y knockouts | III, IV y V Master de Biotecnología Cursos 1996-1997, 1998-1999, 2000-2001 | Marina Sánchez | Departamento de Bioquímica y Biología Molecular | Facultad de Ciencias, UAM |

NEUROLOGÍA

| Título | Descripción | Aurores | Organizador | Lugar |
|---|---|----------------|---|---------------------------|
| Curso de Doctorado "Formación de clases prácticas": Manipulación genética para la generación de "knock-outs" como modelos animales de experimentación | Curso 2000-2001. | Marina Sánchez | Departamento de Bioquímica y Biología Molecular | Facultad de Ciencias, UAM |
| Curso "Estado actual de la biotecnología: perspectivas e impacto social": Animales transgénicos | Curso "Estado actual de la biotecnología: perspectivas e impacto social": | Marina Sánchez | Universidad de Verano SEK'98, Segovia | Segovia |
| Curso de Perfeccionamiento de Profesorado Secundaria: Animales transgénicos | | Marina Sánchez | Ministerio de Educación, Castilla-La Mancha | Cuenca |

NEURORRADIOLOGÍA

PERSONAL

MEDICO JEFE DE SERVICIO
PÉREZ HIGUERAS, ANTONIO

AUXILIAR SERV. MED
HERNANDEZ BERNAL, ANGELES

LABOR ASISTENCIAL

| HOSPITALIZACIÓN | | | CONSULTAS EXTERNAS | | | | |
|-----------------|----------------|-----------------|--------------------|---------|----------|-------|-----------|
| Altas | Estancia Media | Hospital De Día | Alta Resolución | Primera | Sucesiva | Total | Ratio S/P |
| 384 | 1,40 | 5 | - | 714 | 724 | 1.438 | 1,01 |

| ACTIVIDAD QUIRÚRGICA | | |
|---------------------------|---------------------------|-------|
| Intervenciones Ingresadas | Intervenciones Ambulantes | Total |
| 497 | 635 | 1.132 |

PROYECCIÓN CIENTÍFICA

PUBLICACIONES

| TÍTULO | AUTORES | TÍTULO ABREVIADO |
|--|---|--|
| "Intracranial perianeurismal cyst: still a dilemma. Case report with endovascular management". The Neuroradiology Journal.2011 Sep; 1 (17): 816-821. | Mario Martinez.Galdamez, Pedro Saura, Ana Palomera, Antonio Perez-Higueras. | "Intracranial perianeurismal cyst: still a dilemma. Case report with endovascular management". |
| "Percutaneous Onyx embolization of cervical paragangliomas". J Vasc Interv Radiol. 2011 Sep;22(9):1271-4. | Mario Martinez-Galdamez, P.Saura, C.Cenjoy, A.Perez-Higueras. | "Percutaneous Onyx embolization of cervical paragangliomas". |



PONENCIAS

Nacionales

| TÍTULO | DESCRIPCIÓN | AUTORES | EVENTO |
|---|-------------|---|--|
| Tratamiento percutaneo de la hernia discal: experiencia con Discogel. | | Mario Martínez-Galdámez.. | XVI.Congreso nacional de la sociedad española de neurocirugía. Congress of Neurological Surgeons CNS-USA. Madrid.Mayo. 2011. |
| Quiste perianeurismático intracraneal. Hipótesis fisiopatológica y manejo endovascular. A propósito de un caso. | | Ana Lopresti, Mario Martínez-Galdámez, Pedro Saura, Daniel Aguirre, Delia Viñas, Antonio Pérez-Higueras | XVI.Congreso nacional de la sociedad española de neurocirugía. Congress of Neurological Surgeons CNS-USA. Madrid.Mayo. 2011 |

Internacionales

| TÍTULO | DESCRIPCIÓN | AUTORES | EVENTO |
|---|-------------|---|---|
| Tratamiento percutaneo de la hernia discal: experiencia con Discogel | | Mario Martínez-Galdámez., Pedro Saura, Antonio Perez-Higueras. | XXIII Congreso de la Sociedad Ibero latino americana de Neurorradiología diagnóstica y terapéutica. SILAN. Cascais-Lisboa. 10-14 octubre.2011 |
| Tratamiento endovascular de aneurismas de cuello ancho de circulación anterior mediante técnica de stent en "Y" con Solitaire | | AB. Mario Martínez-Galdamez, Pedro Saura, Antonio Perez-Higueras. | XXIII Congreso de la Sociedad Ibero latino americana de Neurorradiología diagnóstica y terapéutica. SILAN. Cascais-Lisboa. 10-14 octubre.2011 |



OBSTETRICIA Y GINECOLOGÍA

PERSONAL

CONSULTORES

DIÁZ RECASENS, JOAQUÍN (CONSULTOR JEFE)
 FERNANDEZ VILLORIA, EDUARDO
 MENDOZA GARVIZU, GLADYS
 CRESPO AZANZA, ERNESTO

MEDICO JEFE DE SERVICIO

PLAZA ARRANZ, FRANCISCO JAVIER

MEDICOS JEFES ASOCIADOS

CIFUENTES SULZBERGER, SANTIAGO

MEDICOS ADJUNTOS

ALVARO NAVIDAD, MIGUEL
 HERNANDEZ RODRÍGUEZ, M. CORAZÓN
 DI FIORE, HUGO ARIEL
 CRISTÓBAL BLANCO, AITOR
 CORTÉS GARCÍA, ANA
 MAYAS FLORES, MARÍA DE ALTA
 FERREIRA BORREGO, MARÍA ISABEL
 SALAMANCA RAMÍREZ, VÍCTOR HUGO
 RUBIO LOPEZ, ANGEL VICENTE
 PÉREZ MARTÍNEZ, INGRID
 CARRO CAMPOS, PATRICIA
 REDONDO FONSECA, SUSANA MICAELA
 SANZ BARO, RAQUEL
 CELMA BUESO, ALEJANDRO
 RODRIGUEZ CASARES, JORGE
 MARCOS LAPERA, CELIA
 ALVIR ALVARO, ALVARO
 LOPEZ FREIRE, DIANA
 BEJARANO LASUNCION, MARÍA PILAR
 PRIETO VAZQUEZ, LUIS ENRIQUE
 ACEVEDO MARTÍN, MARÍA BELÉN
 MARTIN SANZ, RAQUEL
 GRACIA SEGOVIA, MARIAM
 BLANCO HERRAEZ, ISABEL
 GENNARO, NATALIA

MEDICOS RESIDENTES 1º

HERRANZ IZQUIERDO, MARIA VICTORIA
 VALER CARDENAS, EDIT ROSA

MEDICOS RESIDENTES 2º

VERDEJO RODRÍGUEZ ARIAS, MARTA
 GARCÍA VILLAYZÁN, JOSE ENRIQUE

MEDICOS RESIDENTES 3º

SÁNCHEZ GÓMEZ SÁNCHEZ, PALOMA
 FIDALGO CONDE, ANA MARÍA

MEDICOS RESIDENTES 4º

MOLINA IBÁÑEZ, MILAGROS VERONICA
 RODRÍGUEZ RIBEIRO, DELMINA

AUX. ENFERMERIA

SIERRA GARCIA, RUTH
 SANTANA PEINADO, MARIA CARMEN

D.U.E.

PÉREZ BELLOT, MARÍA LUISA
 GIL MORENO, MILAGROS
 ZUMALACARREGUI FERNANDEZ, MARIA JOSE
 IDIGORAS DIEZMA, CARMEN
 CANO PICÓ, VICTORIA
 GIJÓN SAAVEDRA, BEATRIZ
 MARIN MUÑOZ, BEATRIZ
 GOLLANES DIAZ, SARA
 GALLEGO RIVAS, VICTORIA
 MARTIN MANJON, FERNANDO
 RIQUELME CARRERAS, FRANCIA
 GIMENEZ RODRIGUEZ, CRISTINA
 MEDINA MARQUÉS, PILAR
 PAGAN RUIZ, ESTHER
 MARTINEZ BURGAS, CARMEN
 SAN ROMAN HIGUERA, CRISTINA
 GASPAR HOYOS, BEATRIZ
 JORDAN MORENO, ANA
 ROMERO ESPESO, CELIA
 CASTAÑAR MUÑOZ, SONIA
 BARRAZA SILVANA, NANCY
 FERNANDEZ SERRANO, TAMARA
 LAVADO PEÑA, MANUEL
 FERNÁNDEZ SÁNCHEZ, RAQUEL
 NUÑEZ PERELLO, PAULA
 DE ANDRES CRISTOBAL, MARIA
 LORENZO, TERESA
 VAZQUEZ, PALMIRA
 MARTINEZ, ANAN MARIA
 CONDE YAGUES, CARMEN

AUX. ENFERMERIA

GÓMEZ PRIETO, AURELIA
 BAIGORRI AGUIRRE, CONCEPCIÓN
 CARO ANTÓN, MONTAÑA
 GARCÍA SAMPEDRO, MIRIAM
 PÉREZ ÁLVAREZ, M. EUGENIA
 NODAR FERRADANS, PAZ
 CASADO CAMELLO, TEODORA
 ORTIZ DOBLADO, CARMEN
 BARRADO VALLEJO, GUADALUPE
 ANTON RAMOS, TERESA
 BLASQUEZ NAVAS, MATILDE
 SERRANO SERRANO, CARMEN
 FERNANDEZ VARGAS, CARMEN
 JIMENEZ RIVAS, ESMERALDA
 SANCHEZ DE LA CALLE, NOELIA
 GOMEZ CARRASCO, MARGARITA
 ESTEBAN CALVO, DIVINIDAD
 MONTESINOS GÓMEZ, EVA MARÍA
 BENAKCHA BEN MOUSSA, RABIA



OBSTETRICIA Y GINECOLOGÍA

CULEBRAS REDONDO, MARÍA BELÉN
CAMACHO CALZADA, NOELIA
SALAMANCA MUNUERA, FATIMA MARIA
SIERRA GARCÍA, RUTH
SANTANA PEINADO, MARÍA CARMEN
MAYOR DE LA RUBIA, INMACULADA
RODRIGUEZ ESCANDO, MIRIAM
MIGUEL ANDUIZA, SARA
RIVAS GONZALEZ ROSA MARIA
ZAPATA CASTAÑO ADRIANA
GONZALEZ URETA SUSANA
SERRADILLA BUENDÍA IRENE
ROMERO ASENJO IRENE
KIND JAMAL

BIOLOGOS ADJUNTOS

LINARES MIQUEL, MARIA CONCEPCIÓN
RODRIGUEZ RAMIREZ, MARIA LUZ

OFICIALES ADMINISTRATIVOS

HERNANDO TORRES, PILAR
MARTÍNEZ REGUERA M. CONCEPCIÓN
BARRAGÁN LAGAR, BEATRIZ
PÉREZ SEQUEIRO, IRENE

MATRONAS

ARAGONES REMON, ANA MARIA
MEZA SORIA, YULI MARGARITA
GONZÁLEZ TORNOS, CLARA
CHAVARRIA PÉREZ, ROSA ISABEL
QUEVEDO JIMÉNEZ, CONCEPCIÓN
GARCIA JIMÉNEZ, MARIA CARMEN
MATA JORGE, REBECA
ALONSO RUBIO, MARIA BELÉN
GÓMEZ SÁNCHEZ, MARIA CARMEN
BENAVENT MORALES, M.LUZ
FRADE CIUDAD, CARMEN
TEJEDOR GUTIÉRREZ, MARÍA
FERREIRO GAREA, ANA MARIA
CALLEJO DE NICOLÁS, EUGENIA
NIETO REGUERO, CLARA LUCÍA
GARCÍA CUADRADO, NURIA
MONTES MONTES, MARÍA JESÚS
PALLARES JIMÉNEZ, NOELIA
BURGUEÑO ANTÓN, ADRIÁN
GARCÍA RODRÍGUEZ, LAURA
FERREIRO GAREA, ANA
MAQUEDA MORENO, RAQUEL
RODRÍGUEZ DE LA TORRE, IRIA
TRILLO SANZ, MARÍA DEL PILAR
BEJARANO BORREGA, JOAQUINA
SAN JOSÉ, ELISA
LÁZARO, BEATRIZ
DÍAZ BUSNADIEGO, ELENA
MOYA RUIZ, LUCÍA

SUP. SER. ENFERMERÍA

GOMEZ MARTÍNEZ, ANA MARÍA



LABOR ASISTENCIAL

| HOSPITALIZACIÓN | | | CONSULTAS EXTERNAS | | | | |
|-----------------|----------------|-----------------|--------------------|---------|----------|---------|-----------|
| Altas | Estancia Media | Hospital De Día | Alta Resolución | Primera | Sucesiva | Total | Ratio S/P |
| 3.204 | 2,74 | 1.065 | 803 | 29.718 | 89.780 | 120.301 | 2,94 |

| ACTIVIDAD QUIRÚRGICA | | | URGENCIAS | | |
|---------------------------|---------------------------|-------|-------------------------|----------------------|-------|
| Intervenciones Ingresadas | Intervenciones Ambulantes | Total | Urgencias no ingresadas | Urgencias ingresadas | Total |
| 1.724 | 1.406 | 3.130 | 6.254 | 2.336 | 8.590 |

LABOR DOCENTE PROGRAMADA
(en la FJD o en la Facultad de Medicina de la UAM)

| TÍTULO | AUTORES | ORGANIZADOR |
|--|---|--|
| Asignatura de obstétrica y ginecología UAM | Dr. Díaz Recasens ; Dr. Cifuentes ; Dr. Plaza ; Dra. Hernández | UAM |
| Asignatura de enfermería maternal UAM | Dr.Plaza ; Dr. Álvaro; Dr.Di Fiore; Dra. Sanz; Sra. Carmen García ; Sra. Carmen Frade | UAM , escuela de enfermería |
| Curso de ecografía obstétrico ginecológica | Dr.Plaza ; | SEGO |
| Ecografía del primer trimestre de la gestación | Dr.Plaza | SEGO |
| curso de formación en cirugía laparoscópica. | Dr.Di Fiore | Centro de cirugía mínimamente invasiva "Jesús Uson " |
| Jornadas de cirugía laparoscópica | Dr.Di Fiore | Hospital Infanta Elena |



PROYECCIÓN CIENTÍFICA

PONENCIAS

| TÍTULO | AUTORES | EVENTO |
|------------------------------------|--------------------------|---|
| Fármacos en reproducción asistida. | Dra. Hernandez, Dr.Rubio | Simposio de patología hematologica en la gestacion. |

COMUNICACIONES

| TÍTULO | AUTORES | TIPO EVENTO |
|---|--|---|
| Miomectomia Laparoscópica. Histerectomia Radical laparoscópica. | Dr.Di Fiore | Concurso Videohemopstasia |
| Utilidad de la PAPPa como factor predictor de resultados perinatales adversos en población general. | Alvaro; Plaza ; Alvir ; Bejarano ; Carro; | congreso nacional SEGO |
| Valoracion prenatal y conducta en dos casos de aneurisma de vena de Galeno | Rodriguez ; Perez; Plaza ;Molina; ALvaro | congreso nacional SEGO. |
| Descripcion de alteraciones cromosomicas confinadas a la placenta | Fidalgo; Sanchez gomez: Ramos; Rodriguez; Alvaro. | congreso nacional SEGO |
| Ventriculomegalia fetal leve | Sanchez; Molina; Mayas: Alvaro; Plaza | sego |
| NIPD: current practice in a genetic unit | Bustamante; Rodriguez Alba; Plaza Perlado; Ramos. | International ^Prenatal screening group |
| Diagnostico prenatal no invasivo DPNI en sangre de gestante : una nueva opción en DGP. | Bustamante; Perlado; trujillo; Gallego; Rodriguez ;Rodriguez ALba : Lorda: Plaza; Hernandez Ramos. | Aserbir congreso |



LIBROS

| TÍTULO | TÍTULO DEL LIBRO | AUTORES |
|--|-----------------------------|----------------|
| Somatometría fetal | Ecografía Obstétrica | Plaza ; Alvaro |
| Cirugía linfadenectomía Aorto-cav retoperitoneal laparoscópica en caarcinoma de cervix IIb | Casos Clínicos Anuario 2011 | Di Fiore |



OFTALMOLOGÍA

PERSONAL

MEDICO JEFE DE SERVICIO

JIMENEZ ALFARO MOROTE, IGNACIO

MEDICOS JEFES ASOCIADOS

SERRANO DE LA IGLESIA, JOSE M

YAÑEZ SOTO, FLORA

RODRIGUEZ BERMEJO GUIJO, CARMEN

ALONSO PERALTA, MIGUEL ANGEL

GARCIA SANDOVAL, BLANCA

DE LA FUENTE SALINERO, MIGUEL

MEDICOS ADJUNTOS

SANDOVAL CORTES, BLANCA MARIA

LOPEZ MOLINA, MARIA ISABEL

FERNANDEZ SANZ, GUILLERMO

ANGULO GRANADILLA, ANA MARIA

MARASESCU, VALENTIN

TAPIAS ELIAS, IGNACIO

MARTIN RAMOS, JOSE ANTONIO

GOMEZ GARCIA, PABLO

ANGOMAS FELICIANO, NELSI BELKI

GARCIA TORRE, MERCEDES

CASTRO FLOREZ, RAQUEL

DURAN POVEDA, SONIA PILAR

RAEZ BALBASTRE, JAVIER

ALEJANDRE ALBA, NICOLAS

IGLESIAS LODARES, ISABEL DE LA

MUÑOZ SANZ, NELIDA

ESCUDERO VILLANUEVA, ALBERTO

HERRERA PEREIRO, JACOBO

DIAZ VEGA, MARIA BLANCA

CABREJAS MARTINEZ, LAURA

MINGO BOTIN, DAVID

GUERRERO ALTARES, LAURA AMPARO

TOURKMANI MASRI, ABDO KARIM

SANTANDER GARCIA, DIANA

PASTOR VIVAS, ANA ISABEL

HERNANDEZ GARCIA, ELENA

MEDICOS RESIDENTES 1º

DOBLE RIVERA, DANIEL

DELGADO RIVEIRA, MONICA

ACUÑA SALLES, MARIBEL ANALIA

MEDICOS RESIDENTES 2º

ALARCON PEREZ, MARIA

MARTINEZ DE CARNEROS LLORENTE,

QUINTANA FERNANDEZ, SILVIA MAR

DE LUXAN DE LA LASTRA, SOL

MEDICOS RESIDENTES 3º

OLEÑIK MEMMEL, ANDREA ROMINA

QUIROS ZAMORANO, RICARDO

FERRER SOLDEVILA, PATRICIA

BOGDANIC WERNER, KATHERINE

AZNAR PEÑA, IRENE

MEDICOS RESIDENTES 4º

ELIAS NUÑEZ, JOAQUIN CEFERINO

PEREZ RAMOS, GLORIA ELISA

RUIZ PALACIOS, ANA

HERNANDEZ ESTEBAN, LAURA

AUX. ENFERMERIA

VILA CALOTO, CRISTINA

PAÑOS JAREÑO, RAMONA

AUXILIAR SERV. CENT

GOMEZ GALISTEO, AMALIA

SANTAMARIA GARCIA, ROSA ANA

D.U.E.

AYLLON FUENTES, DOLORES

GONZALEZ FERNANDEZ, MARIA JOSE

PEREZ HERNANDEZ, ANA LORENA

VELASCO LORENZO, ESPERANZA

OFICIALES ADMINISTRATIVOS

BARRERA VILLER, MARIA GLORIA

PEREZ MARTIN, M JESUS

OPTOMETRISTAS

ALBARRAN MAILLO, CRISTINA

ROMERO COLLADO, ROCIO

RECIO MONTEALEGRE, MARIA DEL P

GARCIA FERREIRA, LARA MILAGROS

COLLADO ARANGUENA, BEATRIZ

GARCIA BARRAL, ELENA

RAMIREZ ESTEBANEZ, MARIA DEL C

ELENA TIRADO, MARIA JOSE

CAMACHO LOZANO, YESICA

PRIETO MONTUFO, JULIO

ROMAN DAZA, ANGELES

SANCHEZ PAIZ, MARIA ALIDA

TABLADA GARCIA, SILVIA

HERNANDEZ SANCHEZ, BARBARA

TEC. A. FOTOGRAFIA

GARCIA PEREZ, DOLORES

LABOR ASISTENCIAL

| HOSPITALIZACIÓN | | | CONSULTAS EXTERNAS | | | | |
|-----------------|----------------|-----------------|--------------------|---------|----------|---------|-----------|
| Altas | Estancia Media | Hospital De Día | Alta Resolución | Primera | Sucesiva | Total | Ratio S/P |
| 635 | 1,87 | 53 | 169 | 25.577 | 82.816 | 108.562 | 3,22 |

| ACTIVIDAD QUIRÚRGICA | | | URGENCIAS | | |
|---------------------------|---------------------------|-------|-------------------------|----------------------|-------|
| Intervenciones Ingresadas | Intervenciones Ambulantes | Total | Urgencias no ingresadas | Urgencias ingresadas | Total |
| 676 | 6.098 | 6.774 | 7.485 | 50 | 7.535 |

INVESTIGACIÓN BIOMÉDICA

Jiménez-Alfaro I. Investigador del proyecto financiado por el Ministerio de Ciencia e Innovación (FIS2011-25637): "*Crystalline lens accommodation and presbyopia correction: optics, imaging, biomechanics and neural adaptation*", cuyo investigador principal es la Dra. Susana Marcos Celestino, del Instituto de Optica Daza de Valdés del Consejo Superior de

Investigaciones Científicas (CSIC).

Cabrejas L. Investigador del proyecto "*Análisis de la capa de fibras del nervio óptico y grosor macular con tomografía óptica de coherencia (OCT) en pacientes de edad pediátrica*", cuyo investigador principal es el Dr Barrio de la Clínica Universitaria de Navarra.

PROYECCIÓN CIENTÍFICA

PUBLICACIONES

Nacionales

| TÍTULO | AUTORES | TÍTULO ABREVIADO |
|---|--|--|
| Cuantificación y cualificación del dolor postquirúrgico en la cirugía de pterigion con autoinjerto conjuntival. Archivos de la Sociedad Española de Oftalmología, 2011; 86(6): 176-179. | Pastor A, Alejandro N, Garcia Vega MI, Ariño M, Garcia Sandoval B, Jimenez-Alfaro I. | Cuantificación y cualificación del dolor postquirúrgico en la cirugía de pterigion con autoinjerto conjuntival. |
| Glaucoma agudo por bloqueo pupilar secundario a luxación posterior de lente acrílica intraocular tras capsulotomía Nd:YAG. Arch Soc Esp Oftalmol. 2011; 86(9):300-2. | Arriola-Villalobos P, Iglesias-Lodares I, Díaz-Valle D, Garcia-Gil-de-Bernabé J. | Glaucoma agudo por bloqueo pupilar secundario a luxación posterior de lente acrílica intraocular tras capsulotomía |
| NOIA como debut en paciente con neurosífilis. Revista Española de Patología Macular. Septiembre 2011; II (3): 51. | Pastor A. | NOIA como debut en paciente con neurosífilis. |
| Maculopatía pseudovitiforme del adulto y pliegues coroideos bilaterales. Archivos de la Sociedad Española de Oftalmología, 2011; (in press). | Pardo Muñoz A., Cabrejas L, Losada D. | Maculopatía pseudovitiforme del adulto y pliegues coroideos bilaterales. |

Internacionales

| TÍTULO | AUTORES | TÍTULO ABREVIADO |
|--|---|---|
| <u>An ultrasound biomicroscopy study of filtering blebs after deep sclerectomy with a new acrylic implant.</u> Eur J Ophthalmol. 2011; 21:391-9. | Cabrejas L, Rebolleda G, Muñoz-Negrete FJ, Losada D. | <u>An ultrasound biomicroscopy study of filtering blebs after deep sclerectomy with a new acrylic implant.</u> |
| Mutation analysis at codon 838 of the <i>Guanylate Cyclase 2D</i> gene in Spanish families with autosomal dominant cone, cone-rod, and macular dystrophies. <u>Molecular Vision</u> 2011; 17:1103-1109 | Maria Garcia-Hoyos Carmen, Laura Auz-Alexandre, Berta Almoguera, Diego Cantalapiedra, Rosa Riveiro-Alvarez, Miguel Angel Lopez-Martinez, Ascension Gimenez, Fiona Blanco-Kelly, Almudena Avila-Fernandez, Maria Jose Trujillo-Tiebas, Blanca Garcia-Sandoval, Carmen Ramos, Carmen Ayuso. | Mutation analysis at codon 838 of the <i>Guanylate Cyclase 2D</i> gene in Spanish families with autosomal dominant cone, cone-rod, and macular dystrophies. |

OFTALMOLOGÍA

PONENCIAS

| TÍTULO | AUTORES | EVENTO |
|---|--------------------------------|--|
| Implantación de anillos intraestromales con Intralase. | Alejandro N, Jiménez-Alfaro I. | I Simposio Queratocono y lentes de contacto. Madrid, 6 de Mayo de 2011. |
| Curso Cirugía refractiva de las ametropías: lentes fáquicas. | Jiménez-Alfaro I. | 26º Congreso de la Sociedad Española de Cirugía Ocular Implanto-Refractiva (SECOIR). Valencia, 25-28 de Mayo de 2011. |
| Simposio Controversias en Refractiva. Panel de discusión. | Jiménez-Alfaro I. | 26º Congreso de la Sociedad Española de Cirugía Ocular Implanto-Refractiva (SECOIR). Valencia, 25-28 de Mayo de 2011. |
| Cirugía en directo implante Express. | Rodríguez Bermejo C. | VI Curso de Glaucoma. Algeciras, 25 y 26 de Marzo de 2011. |
| Glaucoma del 2010 al 2011 en 20 preguntas. | Rodríguez Bermejo C. | 6º Congreso de la Sociedad Española de Glaucoma. Madrid, Marzo de 2011. |
| Ex-press implante para la cirugía de glaucoma. | Rodríguez Bermejo C. | Seminario de Oftalmología. Universidad de Oviedo, 9 de Abril de 2011. |
| Cirugía corneal y glaucoma. | Rodríguez Bermejo C. | Simposio internacional de controversias en glaucoma. Madrid, 15 y 16 de abril de 2011. |
| Perlas facorrefractivas: cirugía en directo faco Express. | Rodríguez Bermejo C. | 26º Congreso de la Sociedad Española de Cirugía Ocular Implanto-Refractiva (SECOIR). Valencia, 25-28 de Mayo de 2011. |
| Colaboradora del Curso: Catarata en casos especiales. | Rodríguez Bermejo C. | 26º Congreso de la Sociedad Española de Cirugía Ocular Implanto-Refractiva (SECOIR). Valencia, 25-28 de Mayo de 2011. |
| Implantes: ¿es el futuro en la cirugía del glaucoma? | Rodríguez Bermejo C. | Congreso nacional de la Sociedad Española de Cirugía Mayor Ambulatoria. Oviedo, 16-18 de Noviembre de 2011. |
| Moderador de la mesa: "Vías lagrimales II".III Curso de Formación: Cirugía Palpebral y Vías Lagrimales. | Tapias I. | XXI Congreso de la Sociedad Española de Cirugía Plástica Ocular y Orbitaria. Las Palmas de Gran Canaria, 16-17 de Junio de 2011. |
| Problemas Oftalmológicos. | Tapias I. | 6º Programa de Reciclaje y Actualización para Médicos del ICOMEN. Ilustre Colegio Oficial de Médicos de Madrid. Mayo 2011. |
| Problemas Oftalmológicos. | Tapias I. | 7º Programa de Reciclaje y Actualización para Médicos del ICOMEN. Ilustre Colegio Oficial de Médicos de Madrid. Diciembre 2011. |

OFTALMOLOGÍA

| TÍTULO | AUTORES | EVENTO |
|--|-------------------|--|
| Sistemas topográficos de plácido, Orbscan y sistemas de Scheimpflug. Actualización en sistemas diagnósticos del segmento anterior. | Alejandre-Alba N. | Forum Arruzafa 2011. Córdoba, 12 de Diciembre de 2011. |

COMUNICACIONES

Nacionales

| TÍTULO | AUTORES | TIPO EVENTO |
|---|---|--|
| Mejoría del glaucoma normotensivo al corregir el sobrecontrol de la tensión arterial. | Jiménez-Alfaro I. | 16º Reunion Nacional de la Sociedad Española de Hipertensión. Barcelona, 1-4 de Marzo de 2011. |
| Ulcerous colitis and retinal vasculitis. | Tourkmani Masri AK, Alejandre Alba N, Fernandez Sanz G, Sánchez Pernaute O, Camino Medina M.. | 24ª Reunión Nacional de la Sociedad Española de Uveítis e Inflamación Ocular (SEDU) y del Grupo Multicéntrico Español de Uveítis (GEMU). Valencia, 25-26 de Febrero de 2011 |
| Tuberculous Vasculitis. | Pastor Vivas AI, Alejandre Alba N, Fernandez Sanz G. | 24ª Reunión Nacional de la Sociedad Española de Uveítis e Inflamación Ocular (SEDU) y del Grupo Multicéntrico Español de Uveítis (GEMU). Valencia, 25-26 de Febrero de 2011. |
| Challenges in uveitis diagnosis during childhood. | Oleñik Memmel AR, Fernandez Sanz G, Alejandre Alba N, Sanchez Pernaute O. | 24ª Reunión Nacional de la Sociedad Española de Uveítis e Inflamación Ocular (SEDU) y del Grupo Multicéntrico Español de Uveítis (GEMU). Valencia, 25-26 de Febrero de 2011. |
| Atypical Cogan Syndrome. | A. Ruiz Palacios, N. Alejandre Alba, G. Fernández Sanz, O. Sánchez Pernaute. | 24ª Reunión Nacional de la Sociedad Española de Uveítis e Inflamación Ocular (SEDU) y del Grupo Multicéntrico Español de Uveítis (GEMU). Valencia, 25-26 de Febrero de 2011. |
| Bilateral Acute Anterior Uveitis in a Patient with Rickettsia Conorii Infection. | Katherine Bogdanic Werner, Nicolás Alejandre Alba, Guillermo Fernández Sanz. | 24ª Reunión Nacional de la Sociedad Española de Uveítis e Inflamación Ocular (SEDU) y del Grupo Multicéntrico Español de Uveítis (GEMU). Valencia, 25-26 de Febrero de 2011. |
| Sympathetic Ophthalmia in a HIV+ patient. | Ferrer Soldevila P, Alejandre Alba N, Fernandez Sanz G, Sánchez Pernaute O. | 24ª Reunión Nacional de la Sociedad Española de Uveítis e Inflamación Ocular (SEDU) y del Grupo Multicéntrico Español de Uveítis (GEMU). Valencia, 25-26 de Febrero de 2011. |

OFTALMOLOGÍA

| TÍTULO | AUTORES | TIPO EVENTO |
|--|---|--|
| Ocular toxoplasmosis during pregnancy. Ocular toxoplasmosis during pregnancy. | Aznar Peña I, Alejandre Alba N, Fernandez Sanz G, Ferrer Soldevila P. | 24ª Reunión Nacional de la Sociedad Española de Uveítis e Inflamación Ocular (SEDU) y del Grupo Multicéntrico Español de Uveítis (GEMU). Valencia, 25-26 de Febrero de 2011. |
| Cytomegalovirus iridocyclitis in immunocompetent patients. | Quirós Zamorano R, Alejandre Alba N, Fernandez Sanz G. | 24ª Reunión Nacional de la Sociedad Española de Uveítis e Inflamación Ocular (SEDU) y del Grupo Multicéntrico Español de Uveítis (GEMU). Valencia, 25-26 de Febrero de 2011. |
| Ocular syphilis in a HIV and reactive arthritis patient. Case report. | Elías Nuñez J, Alejandre Alba N, Sánchez Pernaute O, Fernández Sanz G. | 24ª Reunión Nacional de la Sociedad Española de Uveítis e Inflamación Ocular (SEDU) y del Grupo Multicéntrico Español de Uveítis (GEMU). Valencia, 25-26 de Febrero de 2011. |
| Bilateral anterior optic neuritis in syphilis. A clinical case. | Hérmendez Esteban L, Ruiz Palacios A, Alejandre Alba N, Fernandez Sanz G. | 24ª Reunión Nacional de la Sociedad Española de Uveítis e Inflamación Ocular (SEDU) y del Grupo Multicéntrico Español de Uveítis (GEMU). Valencia, 25-26 de Febrero de 2011. |
| Uveitis and rash in an elderly: posible mediterranean spotted fever. | Bogdanic Werner K, Alejandre Alba N, Fernandez Sanz G. | 24ª Reunión Nacional de la Sociedad Española de Uveítis e Inflamación Ocular (SEDU) y del Grupo Multicéntrico Español de Uveítis (GEMU). Valencia, 25-26 de Febrero de 2011. |
| Facoemulsificación con implante Express más Mitomicina C en paciente con queratoplastia penetrante previa. | Gómez García P, Rodríguez Bermejo C, Sandoval Cortés B. | IX Congreso Nacional de VideoOftalmología. Lleida, 7 de Mayo de 2011. |
| Pseudopapiledema, ¿Tests objetivos?. | Rebolleda G, Guerrero L. | VII curso de actualización en Neurooftalmología. Madrid, Hospital Ramón y Cajal, 25-26 de Febrero 2011. |
| Reconstrucción del párpado inferior con colgajo de Mustardé y cartilago nasal. | Katerine Bogdanic, Andrea Oleñik, Ignacio Tapias, Dolores Martinez, Alberto Escudero. | XXI Congreso de la Sociedad Española de Cirugía Plástica Ocular y Orbitaria. Las Palmas de Gran Canaria, 16-17 de Junio de 2011. |
| Hematoma subperióstico bilateral asociado a maniobra de Valsalva. | Aznar I, Ferrer P, Tapias I, Ruez J, Marasescu V. | XXI Congreso de la Sociedad Española de Cirugía Plástica Ocular y Orbitaria. Las Palmas de Gran Canaria, 16-17 de Junio de 2011. |

OFTALMOLOGÍA

| TÍTULO | AUTORES | TIPO EVENTO |
|--|--|--|
| Melanoma conjuntival en melanosis adquirida primaria. | Ana Ruiz, Elisa Perez, Ignacio Tapias, Alberto Escudero, Camino Medina Puente. | XXI Congreso de la Sociedad Española de Cirugía Plástica Ocular y Orbitaria. Las Palmas de Gran Canaria, 16-17 de Junio de 2011. |
| Xantogranuloma Necrobiótico. | Ana Maria Angulo, Ignacio Tapias, Jose Luis Sarasa, Javier Ráez, Alberto Escudero. | XXI Congreso de la Sociedad Española de Cirugía Plástica Ocular y Orbitaria. Las Palmas de Gran Canaria, 16-17 de Junio de 2011. |
| Reconstrucción de la cavidad anoftálmica contraída. A propósito de un caso. | Laura Hernandez Esteban, Ignacio Tapias Elias, Alberto Escudero Villanueva, Ana María Angulo Granadilla. | XXI Congreso de la Sociedad Española de Cirugía Plástica Ocular y Orbitaria. Las Palmas de Gran Canaria, 16-17 de Junio de 2011. |
| Celulitis orbitaria y endoftalmitis neumocócica perforante tras inyección intravítrea" | Alberto Escudero Villanueva, Javier Ræz Balbastre, Ana ruiz Palacios, Ana María Angulo Granadilla, Ignacio Tapias Elias. | XXI Congreso de la Sociedad Española de Cirugía Plástica Ocular y Orbitaria. Las Palmas de Gran Canaria, 16-17 de Junio de 2011. |
| Cierre espontáneo de un agujero macular idiopático tipo II. | Elisa Pérez Ramos, Guillermo Fernández Sanz, Ana Isabel Pastor Vivas. | 87º Congreso de la Sociedad Española de Oftalmología. Oviedo, Septiembre de 2011. |
| Láser Nd:YAG en un caso de retinopatía por Valsalva. | A. Ruiz Palacios, M. Alarcón Pérez, M. Isabel López Molina. | 87º Congreso de la Sociedad Española de Oftalmología. Oviedo, Septiembre de 2011. |
| ¿Sífilis congénita con RPR positivo? | Diana Santander García, Silvia Quintana Fernández. | 87º Congreso de la Sociedad Española de Oftalmología. Oviedo, Septiembre de 2011. |
| Ambliopía en paciente con glioma de nervio óptico. | Elisa Pérez Ramos, Miguel Angel Alonso Peralta, Laura Cabrejas Martinez, Joaquin Elias Nuñez. | Reunión anual de la Sociedad Madrileña de Oftalmología. Madrid, Diciembre de 2011. |
| Resultados comparativos de la esclerectomía profunda no perforante (EPNP) con distintos tipos de implante mediante biomicroscopía ultrasónica (BMU). | Cabrejas L, Rebolleda G, Muñoz-Negrete FJ. | 2º Congreso ASETCIRC. Barcelona, Enero de 2011. |

OFTALMOLOGÍA

| TÍTULO | AUTORES | TIPO EVENTO |
|---|--|---|
| Biomicroscopía ultrasónica (BMU) tras esclerectomía profunda no perforante (EPNP): correlación con la PIO al año de la cirugía. | Cabrejas L, Rebolleda G, Muñoz-Negrete FJ. | 2º Congreso ASETCIRC. Barcelona, Enero de 2011. |

Internacionales

| TÍTULO | AUTORES | TIPO EVENTO |
|--|---|--|
| Full OCT corneal topography and aberrations in keratoconic patients and their change after intracorneal ring (ICRS) implantation. | Perez-Merino P, Ortiz S, Alejandro N, de Castro A, Jimenez-Alfaro I, Marcos S. | ARVO. Annual meeting. Fort Lauderdale, Florida (USA), 1-5 de Mayo de 2011. |
| Pupil size and IOL calculation with partial interferometry. | Alejandro N, Ariño M, Perez ramos E, Mingo D, Duran S, Garcia Sandoval B, Jimenez-Alfaro I. | ARVO. Annual meeting. Fort Lauderdale, Florida (USA), 1-5 de Mayo de 2011. |
| Quantification and qualification of postsurgical pain in pterygium surgery with conjunctival autograph. | Pastor AI, Alejandro-Alba N. | ARVO. Annual meeting. Fort Lauderdale, Florida (USA), 1-5 de Mayo de 2011. |
| Intravitreal ranibizumab to treat a spontaneous retinal pigmento epithelial tear in a patient with age-related macular degeneration. | Fernandez Sanz G, Oleñik A, Lopez Molina MI, Serrano JM, Jimenez-Alfaro I. | 11 th Euroretina Congress. Londres (UK), 26-29 de Mayo de 2011. |
| Intrusion as a late complication of Arruga`s equatorial cerclage suture: to cut or not to cut, that is the question. | Fernandez Sanz G, Lopez Molina MI, Serrano JM, Jimenez-Alfaro I. | 11 th Euroretina Congress. Londres (UK), 26-29 de Mayo de 2011. |
| Spontaneous detachment of pigmentary epithelium following blunt traumatism of a patient with age-related macular degeneration (AMD). | A. Oleñik Memmel, G. Fernández Sanz. | 11 th Euroretina Congress. Londres (UK), 26-29 de Mayo de 2011. |
| Intravitreal bevacizumab for the treatment of myopic choroidal neovascularization: one year follow up. AI. | Pastor Vivas, G. Fernández Sanz. | 11 th Euroretina Congress. Londres (UK), 26-29 de Mayo de 2011. |
| Changes in corneal aberrations induced by different incisions sizes in cataract surgeryEngineering the Eye | . Llorente L, Jimenez-Alfaro I, Remon L, Marcos S. | III. Benasque (Huesca), 9-13 de Junio de 2011. |

OFTALMOLOGÍA

| TÍTULO | AUTORES | TIPO EVENTO |
|--|--|--|
| Pellucid marginal degeneration: pitfalls of automatic Scheimpflug pachimetry analysis | Alejandro-Alba N, Ariño M, Mingo D, Duran S, García-Sandoval B, Jimenez-Alfaro I. | 2º EuCornea Congress. Viena (Austria), 16-17 de Septiembre de 2011. |
| Retinal Nerve Fiber Layer Evakuation with Spectral and Time Domain optical coherence tomography in optic nerve head drusen. | Guerrero-Altare L, Rebolleda-Fernández G, Muñoz-Negrete F. | 10th European Neuro Ophthalmological Society Meeting (EUNOS). Barcelona, 18-21 de Junio de 2011. |
| Binasal hemianopsia in optic nerve drussen. | Elisa Pérez, Miguel Angel Alonso, Laura Cabrejas. | 10th European Neuro Ophthalmological Society Meeting (EUNOS). Barcelona, 18-21 de Junio de 2011. |
| Recurrent posterior optic neuropathy as first manifestation of antiphospholipid antibody syndrome. | Miguel Angel Alonso, Andrea Oleñik, Joaquin Ceferino, Laura Cabrejas. | 10th European Neuro Ophthalmological Society Meeting (EUNOS). Barcelona, 18-21 de Junio de 2011. |
| Bilateral anterior optic ischemic neuropathy secondary to nephrotoxicity and acute renal failure. | Joaquin Elias, Miguel Angel Alonso, Laura Cabrejas, Ricardo Quirós. | 10th European Neuro Ophthalmological Society Meeting (EUNOS). Barcelona, 18-21 de Junio de 2011. |
| Neurophthalmological Whipple disease. | Andrea Romina Olenik, Irene Aznar, Joaquin Elias, Miguel Angel Alonso, Laura Cabrejas. | 10th European Neuro Ophthalmological Society Meeting (EUNOS). Barcelona, 18-21 de Junio de 2011. |
| Spontaneous Detachment of Pigmentary Epithelium following Blunt Traumatism of a patient with Age-Related Macular (AMD) Degeneration. | Oleñik A. | XI Congress of the European Society of Retina Specialist. London, UK, 26-29 de Mayo de 2011. |
| Intravitreal ranibizumab to treat a spontaneous retinal pigment epithelial tear in a patient with age.related macular degeneration. | Oleñik A. | XI Congress of the European Society of Retina Specialist. London, UK, 26-29 de Mayo de 2011. |
| Gonococcal ophthalmia in adults: Conjunctivitis, ulcerative keratitis and corneal perforation. | Ariño M. | Canadian Ophthalmology Society (COS) Annual Meeting, June 2011, Vancouver, Canada. |

OFTALMOLOGÍA

| TÍTULO | AUTORES | TIPO EVENTO |
|--|--|---|
| Contact Lens related Limbal Stem Cell Deficiency. | Ariño M. | Canadian Ophthalmology Society (COS) Annual Meeting, June 2011, Vancouver, Canada. |
| Adult Orbit Xanthogranulomatous disease. | Ana M ^a Angulo, Ignacio Tapias, Olga Sánchez Pernaute, Javier Ráez, Alberto Escudero. | 29th ESOPRS Annual Meeting, Cernobbio, Lago Como, Italia. 2011. |
| Ciliary body atrophy after deep sclerectomy. a new filtering mechanism identified by ultrasound biomicroscopy (UBM). | Francisco José Muñoz-Negrete, Gema Rebolleda, Laura Cabrejas. | World Glaucoma Congress. Paris 29 June-2 July 2011. |
| Congenital IV cranial nerve palsy: characteristics and management. | Jarrín E, Hurtado FJ, Cabrejas L, González-López J, Koutsoulidis A, Rodríguez-Sánchez JM. | 34th Meeting of the European Strabismological Association. September 11-14 th. Bruges. Belgium. |
| Secondary neovascularization in PK: treatment with argón laser and bevacizumab. | Alejandro N. | 15t ESCRS Winter Meeting. Estambul, 18 de febrero 2011. |

LIBROS

| TÍTULO | TÍTULO DEL LIBRO | AUTORES |
|---|--|---|
| Sistemas topográficos de proyección (Topografía de Plácido). En: Castillo A. Métodos diagnósticos en Segmento Anterior. | Sistemas topográficos de proyección (Topografía de Plácido). En: Castillo A. Métodos diagnósticos en Segmento Anterior. Madrid. Editorial Sociedad Española de Cirugía Ocular Implanto Refractiva. 2011; pag. 173-186. ISBN 978-84-933144-9-1. | Jiménez-Alfaro I, Alejandro N, Herrera J. |
| Effect of IOL tilt on astigmatism. | Effect of IOL tilt on astigmatism. En: Kenneth Hoffer. IOL Power. Editorial Slack. 2011; pag 223-229. | Marcos S, Rosales P, De Castro A, Jiménez-Alfaro I. |
| Aplicaciones de la tomografía de coherencia óptica en el papiledema. | Aplicaciones de la tomografía de coherencia óptica en el papiledema. En: Muñoz-Negrete FJ, Rebolleda G, Díaz Llopis M. Tomografía de Coherencia Óptica. Madrid: Sociedad Española de Oftalmología, 2011. | Gema Rebolleda, Laura Guerrero, Francisco Muñoz, JJ González, N. Oblanca. |



OFTALMOLOGÍA

| TÍTULO | TÍTULO DEL LIBRO | AUTORES |
|--|--|--|
| Capítulo 26. OCT y drusas del nervio óptico. | Capítulo 26. OCT y drusas del nervio óptico. En: Muñoz-Negrete FJ, Rebolleda G, Díaz Llopis M. Tomografía de Coherencia Óptica. Madrid: Sociedad Española de Oftalmología, 2011. | Gema Rebolleda, Laura Guerrero, Francisco Muñoz. |
| Distrofias coriorretinianas. | Distrofias coriorretinianas. En: Muñoz-Negrete FJ, Rebolleda G, Díaz Llopis M. Tomografía de Coherencia Óptica. Madrid: Sociedad Española de Oftalmología, 2011. | García Sandoval B, López Molina MI, Ruiz Palácios A. |
| Vasculitis tuberculosa: diagnóstico clínico. | Vasculitis tuberculosa: diagnóstico clínico. En : Díaz Llopis M, Garcia Delpech S, Gallego Pinazo R. "Uveítis 2011. Casos clínicos excepcionales. Los mejores casos del GEMU". Editorial Glosa SL. Barcelona 2011. | Pastor Vivas A, Alejandre Alba N, Fernandez G. |

HONORES Y DISTINCIONES

Jiménez-Alfaro I.

- Editor de la revista Archivos de la Sociedad Española de Oftalmología.
- Experto de la Agencia Española de Medicamentos y Productos Sanitarios.
- Asesor de la Agencia Europea del Medicamento.

Cabrejas L.

- Evaluador de la revista Archivos de la Sociedad Española de Oftalmología.

Mingo D.

- Evaluador de la revista Archivos de la Sociedad Española de Oftalmología.

Fernandez Sanz G.

- Miembro del Comité de Investigación de la Sociedad Española de Retina y Vítreo (SERV).



ONCOLOGÍA

PERSONAL

JEFE DE DEPARTAMENTO

GARCÍA FONCILLAS, JESÚS

MEDICO JEFE DE SERVICIO

LOBO SAMPER, FRANCISCO DE ASIS

MEDICO JEFE ASOCIADO

LEON CARBONERO, ANA ISABEL

MEDICOS ADJUNTOS

DOMINE GOMEZ, MANUEL
CASADO ECHARREN, VICTORIA
RUBIO ROMERO, GUSTAVO
MARTIN VALADES, JOSE IGNACIO
IZARZUGAZA PERON, YANN
ARRANZ COZAR, JUAN LUIS

MEDICO RESIDENTE 1º

HERNANDEZ GUERRERO, TATIANA

MEDICO RESIDENTE 2º

CARAMES SANCHEZ, CRISTINA

MEDICOS RESIDENTES 3º

SERRANO MONTERO, GLORIA MARIA

AUX. ENFERMERIA

JAEN PEÑA, LEONOR

AUXILIAR SERV. CENT

MARTIN LOPEZ, BERTA

D.U.E.

CASADO REY, ESTEFANIA
ROJO UGENA, MARIA ANGELES

LABOR ASISTENCIAL

| HOSPITALIZACIÓN | | | CONSULTAS EXTERNAS | | | | |
|-----------------|----------------|-----------------|--------------------|---------|----------|--------|-----------|
| Altas | Estancia Media | Hospital De Día | Alta Resolución | Primera | Sucesiva | Total | Ratio S/P |
| 930 | 9,18 | 6.541 | 28 | 903 | 15.464 | 16.395 | 16,61 |

PROYECCIÓN CIENTÍFICA

PUBLICACIONES

| TÍTULO | AUTORES | TÍTULO ABREVIADO | TIPO |
|---|--|--------------------------------------|----------------------------------|
| Phase II study of a fixed dose-rate infusion of gemcitabine associated with erlotinib in advanced pancreatic cancer. | Feliu J Borrega P León A López-Gómez L López M Castro J Belda-Iniesta C Barriuso J | Cancer chemotherapy and pharmacology | Journal Article |
| Trabectedin in patients with advanced non-small-cell lung cancer (NSCLC) with XPG and/or ERCC1 overexpression and BRCA1 underexpression and pretreated with platinum. | Massuti Bartomeu Cobo Manuel Camps Carlos Dómine Manuel Provencio Mariano Alberola Vicente Viñolas Nuria Rosell Rafael | Lung cancer (Amsterdam, Netherlands) | JOURNAL ARTICLE |
| Role of flow cytometry immunophenotyping in the diagnosis of leptomeningeal carcinomatosis. | Subirá Dolores Serrano Cristina Castañón Susana Gonzalo Raquel Illán Julia Pardo Javier Martínez-García María Millastre Esther | Neuro-oncology | Journal Article |
| MET phosphorylation predicts poor outcome in small cell lung carcinoma and its inhibition blocks HGF-induced effects in MET mutant cell lines. | Arriola E Cañadas I Arumí-Uría M Dómine M Lopez-Vilariño J A Arpí O Salido M Menéndez S | British journal of cancer | Research Support, Non-U.S. Gov't |

PONENCIAS

| TÍTULO | AUTORES | EVENTO |
|--|--------------------|---|
| Introducción | J Carles, M Dómine | 1. XI Jornadas de Revisión e Interpretación de los Avances del Congreso ASCO (American Society of Clinical Oncology) |
| Sesión 1: Melanoma, Sarcomas, Cuidados Paliativos, Cáncer ginecológico, cáncer de pulmón y nuevos fá | M Dómine | XI Jornadas de Revisión e Interpretación de los Avances del Congreso ASCO (American Society of Clinical Oncology) |
| Conclusiones | J Carles, M Dómine | XI Jornadas de Revisión e Interpretación de los Avances del Congreso ASCO (American Society of Clinical Oncology) |
| Introducción | J Carles, M Dómine | 4. XI Jornadas de Revisión e Interpretación de los Avances del Congreso ASCO (American Society of Clinical Oncology). Barcelona. Julio 2011 |
| Sesión 1: Melanoma, Sarcomas, Cuidados Paliativos, Cáncer ginecológico, cáncer de pulmón y nuevos fá | M Dómine | 4. XI Jornadas de Revisión e Interpretación de los Avances del Congreso ASCO (American Society of Clinical Oncology). Barcelona. Julio 2011 |
| Conclusiones | J Carles, M Dómine | XI Jornadas de Revisión e Interpretación de los Avances del Congreso ASCO (American Society of Clinical Oncology). Barcelona. |

ONCOLOGÍA

| TÍTULO | AUTORES | EVENTO |
|--|------------------------|--|
| | | Julio 2011 |
| Introducción | M Dómine, J de Castro. | Current Therapeutics 2011. Controversias actuales en angiogenesis y cáncer de pulmón. Madrid. Mayo 2011 |
| Discusión y conclusiones | M Dómine, J de Castro | Current Therapeutics 2011. Controversias actuales en angiogenesis y cáncer de pulmón. Madrid. Mayo 2011 |
| Cáncer de pulmón. ¿Que hacer ante progresión a inhibidores tirosin-kinasa (ITKs) | M Dómine | Foro de Oncología. Sallent de Gállego. Zaragoza. Abril 2011 |
| Introducción | M Dómine | Revisión de Expertos de Cancer de Pulmón. Madrid. Abril 2011 |
| Nuevas evidencias en el tratamiento antiEGFR con gefitinib | M Dómine | XIII Simposio de Revisiones en Cáncer. "Tratamiento Médico del Cáncer en el Año 2011. Madrid. Febrero 2011 |
| Tratando el cáncer renal: comparte tu experiencia" Hotel NH Eurobuilding | G. Romero | Oncosur |
| Experiencia con largos supervivientes en primera línea de cáncer renal | G. Romero | Oncosur |
| Respuesta prolongada a sutent | G. Romero | Varsovia |
| Manejo de los fármacos antidiana en cáncer renal | G. Romero | Oncosur |
| Cáncer de células renales, actualización de pazopanib | G. Romero | Oncosur |

COMUNICACIONES

| TÍTULO | AUTORES | TIPO EVENTO |
|--|---|--|
| The impact of advanced or metastatic non-small cell lung cancer (NSCLC) symptoms on patient daily li | A Artal, J Oramas, M Cobo, M Dómine I Barneto, D Rodriguez Abreu, M Menendez, J Andrade, M Guillot, N Perulero, AJ Castro Gómez. | 1. 14th Annual European Congress of the International Society for Phamacoeconomics and Outcome Research. (ISPOR). Madrid. Noviembre 2011 |
| Impacto de los síntomas en la vida cotidiana en pacientes con cáncer de pulmón de células no peque | M Cobo Dols, J Oramas Rodriguez, A Paredes Lario, E Arriola, Aperribay, M Sala González, A Artal Cortés, R Gironés Sarrio, MJ Martinez, C Camps Herrero, A Blasco Cordellat, M Dómine Gómez | XIII Congreso de la Sociedad Española de Oncología Médica. Málaga. Octubre 2011 |
| Carboplatino-docetaxel- bevacizumab (BVZ) como primera línea de tratamiento en pacientes con carcino | M Dómine, JA López-Vilariño, A León, V Casado, G Rubio, JI Martín Valadés, Y Izarzugaza, G Serrano, C Carames, F Lobo | XIII Congreso de la Sociedad Española de Oncología Médica. Málaga. Octubre 2011 |

ONCOLOGÍA

| TÍTULO | AUTORES | TIPO EVENTO |
|---|--|--|
| Resultados clínicos en poblaciones (P) de especial interés con cáncer de pulmón no microcítico (CPNM) | J de Castro Carpeño, M Dómine Gómez, JM García Bueno, S Saura, R García Gómez, M Sereno, O Juan Vidal, E Pujol, B Rubio, M Cobo Dols. | XIII Congreso de la Sociedad Española de Oncología Médica. Málaga. Octubre 2011 |
| Resultados preliminares del estudio epidemiológico SCOT (Small Cell Lung Cancer treatment and outco | ME Olmedo García, M DómineGómez, D Isla Casado, I Barneto Aranda, J Terrasa Pons, M T Compañy-Martínez, P Garrido | XIII Congreso de la Sociedad Española de Oncología Médica. Málaga. Octubre 2011 |
| Análisis de los pacientes con CPNCP localmente avanzado sometidos a tratamiento de inducción. factor | JA López-Vilariño de Ramos, M Dómine Gómez, R Fuentes Mateos, G Serrano Montero, C Caramés Sánchez, Al León Carbonero, JI Martín Valadés, G Rubio Romero, I Mahillo Fernández, F Lobo Samper. | XIII Congreso de la Sociedad Española de Oncología Médica. Málaga. Octubre 2011 |
| The EURTAC (European Tarceva® vs Chemotherapy) study: interim results of a phase III randomized tria | R Gervais, R Rosell, A Vergnenegre, B Massuti, E Felip, R Palmero, R Garcia-Gomez, M Majem, JM Sanchez Torres, R Porta, M Cobo, M Carreras, M Sanchez-Ronco, E Carcereny, T Moran, M Taron, M Di Seri, P | 14th World Conference on Lung Cancer. Amsterdam. Julio 2011 |
| Randomized phase 3 trial of amrubicin versus topotecan as second-line treatment for small cell lung | J Von Pawel, R Jotte, DR Spigel, MA Socinski, MER O'Brien,E Paschold, J Mezger,M Steins,L Bosquée, J Bubis,K Nackaerts,JM Trigo,P Clingan,W Schuette,P Lorigan,M. Reck,M Domine,FA Shepherd,R McNally,MF | 14th World Conference on Lung Cancer. Amsterdam. Julio 2011 |
| Epidemiological study to evaluate the prevalence of EGFR mutations in patients with newly diagnosed | B Massuti, E Esteban, M Majem, MT Martinez Aguillo, N Martinez Banaclocha, C Martin Blanco, M Dómine, L Gomez Aldaravi, O Juan, MC Gonzalez Arena | 14th World Conference on Lung Cancer. Amsterdam. Julio 2011 |
| Mutations of the catalytic subunit alfa of PI3K (PIK3CA) in erlotinib-treated non-small-cell lung ca | MA Molina, A Gasco, E Carcereny, JJ Sanchez, J Bertran-Alamillo, C Mayo, E Aldeguer, A Jimenez-Capitan, Z Yeste, C Costa,S Benlloch, A Martinez, C Buges, J Bosch, D Isla, M Domine, M Provencio, JM San | 14th World Conference on Lung Cancer. Amsterdam. Julio 2011 |
| Randomized phase III trial of amrubicin versus topotecan (Topo) as second-line treatment for small c | R Jotte, J Von Pawel, D R Spigel, MA Socinski, M O'Brien, E H Paschold, J Mezger, M Steins, L Bosquée, JA Bubis, K Nackaerts, JM Trigo Perez, P R Clingan, W Schuette, P Lorigan, M Reck, M Domine, FA S | 47th Annual Meeting of the American Society of Clinical Oncology. Chicago (USA). Mayo 2011 |
| Clinical outcomes for special populations of patients treated with first-line bevacizumab-based ther | J De Castro, M Domine, J Garcia-Bueno, S Saura, R García, M Sereno, O Juan Vidal, E Pujol, B Rubio-Viqueira, M Cobo | 47th Annual Meeting of the American Society of Clinical Oncology. Chicago (USA). Mayo 2011 |

ONCOLOGÍA

| TÍTULO | AUTORES | TIPO EVENTO |
|--|---|--|
| Mutaciones en la subunidad alfa de PIK3CA en pacientes con Cáncer de Pulmón no microcítico (CPNM) co | . A Gasco, E Carcereny, JJ Sanchez, E Aldeguer, S Benlloch, D Isla, M Domine, M Provencio, B Massutí, R Rosell | XIII Congreso de la Sociedad Española de Oncología Médica. Málaga. Octubre 2011 |
| Impacto de los síntomas en la vida diaria del paciente con cáncer de pulmón de células no pequeñas (| A Artal, J Oramas, M Cobo, I Barneto, D Rodriguez Abreu, M Méndez, J Andrade, M Guillot, M Dómine. | 56 Congreso de la Sociedad Española de Farmacia Hospitalaria. Santiago de Compostela. Octubre 2011 |
| Study- Evaluation symptoms on daily life and health related quality of life (HRQoL) of patients with | J Oramas, M Cobo, A Paredes, E Arriola, A Artal, R Gironés, MJ Martinez, S Figueroa, M Dómine. | European Cancer Conference (ECCO-16). Estocolmo. Septiembre 2011. |
| Randomized phase 3 trial of amrubicin versus topotecan as second-line treatment for small cell lung | J Von Pawel, R Jotte, DR Spigel, MA Socinski, MER O'Brien, E Paschold, J Mezger, M Steins, L Bosquée, J Bubis, K Nackaerts, JM Trigo, P Clingan, W Schuette, P Lorigan, M. Reck, M Domine, FA Shepherd, R McNally, MF | Deutsche Gesellschaft fur hematologie und onkologie 2011. Basel. Septiembre 2011 |
| Carboplatin-docetaxel- bevacizumab (BVZ) as front-line treatment in patients (pts) with stage IV nos | M Dómine, JA Lopez-Vilariño, R Fuentes, G Serrano, C Carames, G Rubio, JI Martin-Valades, Y Izarzugaza, JL Arranz, V Casado, A Leon, F Lobo. | 14th World Conference on Lung Cancer. Amsterdam. Julio 2011 |



HONORES Y DISTINCIONES

M. Domine

- Premio a la mejor Comunicación oral. XIII Congreso de la Sociedad Española de Oncología Médica. Málaga. Octubre 2011

F. Rojo, M. Domine

- M. Dómine: Coordinador del Área de Cáncer del Instituto de Investigación Sanitaria - Fundación Jiménez Díaz (IIS-FJD) junto al Dr. Federico Rojo



PERSONAL

JEFE DE SERVICIO

ANA M^a PÉREZ CASAS

MEDICOS ADJUNTOS

JOSÉ VARA SANTOS
JESÚS OLIVERA VEGAS.
JAVIER LUNA TIRADO
ISABEL PRIETO MUÑOZ

FÍSICO JEFE ASOCIADO

M^a ANGELES GARCÍA CASTEJÓN

FÍSICOS ADJUNTOS

SILVIA GÓMEZ TEJEDOR
MAGNOLIA RINCÓN PÉREZ
JOSÉ MARÍA PENEDO COBOS

RESIDENTES

TERESA IGLESIAS GARCÍA (R-4)
ÁNGELA CHÁVEZ CEBALLOS (R-3)
CLAUDIA M DÍAZ SILVERA (R-2)
JUAN PABLO MARÍN AGANZO (R-1)

D.U.E

GLADYS U. ALMEYDA PACHAS

TÉCNICOS

M^a ANGELES CRESPO SÁNCHEZ
M^a ISABEL GÓMEZ CALERO
M^a CARMEN GELY TORIO
MARÍA BARREIRO MARAÑÓN
SOLEDAD ALONSO ESPADA
MARINA CASTRO GONZÁLEZ
RUBÉN GONZÁLEZ ABAD
PALOMA MORALEDA FERNÁNDEZ (BAJA
MATERNAL)
SANDRA PRIETO CRIADO.
CRISTINA IZQUIERDO OCHOA
LETICIA SÁNCHEZ ORTS.
SONSOLES HERVADA ORTEGA (SUPLENCIA POR
BAJA MATERNAL)

AUXILIARES DE CLÍNICA

REMEDIOS RUBIO ALHAMBRA

ADMINISTRATIVOS

DOLORES MALDONADO VILLA
ALICIA ILLÁN MIMBRERO
FUENSANTA GARCÍA-BRAVO BLANCO

LIMPIADORA

ROSARIO MORALES BECERRA

LABOR ASISTENCIAL

| HOSPITALIZACIÓN | | | CONSULTAS EXTERNAS | | | | |
|-----------------|----------------|-----------------|--------------------|---------|----------|--------|-----------|
| Altas | Estancia Media | Hospital De Día | Alta Resolución | Primera | Sucesiva | Total | Ratio S/P |
| 12 | 8,25 | 266 | - | 1.290 | 8.808 | 10.098 | 6,83 |

ENFERMOS ATENDIDOS

| | |
|---------------------------------------|-------|
| Pacientes nuevos | 1.297 |
| Acelerador Lineal | 1.048 |
| Braquiterapia Ginecológica Alta Tasa | 50 |
| Braquiterapia prostática de Baja Tasa | 20 |
| Revisiones Clínicas | 8.750 |
| Simulaciones | 345 |
| Comprobaciones | 859 |
| TAC de planificación | 1.130 |

| | |
|---|--------|
| NÚMERO TOTAL DE SESIONES APLICADAS | 25.231 |
| Acelerador Lineal | 24.963 |
| Braquiterapia Alta Tasa | 268 |

| | |
|------------------------------------|--------|
| Nº CAMPOS ACELERADOR LINEAL | 93.348 |
|------------------------------------|--------|



INVESTIGACIÓN BIOMÉDICA (Trabajos en curso)

ESTUDIOS INTERHOSPITALARIOS FUERA DE GRUPOS COOPERATIVOS

“Ensayo clínico fase II de radioterapia torácica 3D frente a la combinación de radioterapia torácica 3D y erlotinib (Tarceva) en pacientes con carcinoma no microcítico de pulmón localizado irresecable o localmente avanzado no susceptible de quimioterapia”.

“Estudio fase II de quimioterapia de inducción con TPF seguido de radioterapia hiperfraccionada y “boost” concomitante con cetuximab en pacientes con carcinoma localmente avanzado de laringe / hipofaringe” (HN 2008).

Estudio postautorización observacional prospectivo para evaluar la prevalencia de alteraciones cognitivas en pacientes con cáncer de próstata antes y después de seis meses de tratamiento con análogos de la LHRH (Estudio ANAMEN).(IPS-TRI-2010-02)

“Estudio epidemiológico observacional para evaluar los factores pronósticos que influyen en la calidad de vida de los pacientes oncológicos con dolor”

“Escape terapéutico en el tratamiento con análogos en el Cáncer de próstata en España” (Estudio ESCAPE)

“Estudio descriptivo del perfil del paciente con cáncer de próstata en la consulta de Oncología Radioterápica”

“Estudio sobre el manejo del paciente con cáncer de próstata tras cirugía radical en los Servicio de Oncología Radioterápica (ARESCAP)”

ESTUDIOS CLÍNICOS EN GRUPOS COOPERATIVOS

Ensayo clínico fase III aleatorizado, multicéntrico de quimioterapia de inducción con la combinación docetaxel, cisplatino y 5-fluoracilo (TPF) seguido de tratamiento concomitante con Cisplatino y radioterapia convencional versus TPF seguido de tratamiento concomitante con Cetuximab y radioterapia convencional en el tratamiento de pacientes con carcinoma escamoso de cabeza y cuello localmente avanzado, no resecable. (TTCC-2007)

“Estudio observacional sobre la prevalencia de síndrome metabólico y osteoporosis en el cáncer de próstata tratado con deprivación androgénica y su repercusión en la calidad de vida: SIMBOSPROST (Grupo GICOR)”

“ Estudio fase IV observacional y multicéntrico con Radioterapia hipofraccionada acelerada en carcinoma infiltrante de mama” (Grupo GICOR)

ESTUDIOS CLÍNICOS INTRAHOSPITALARIOS

“Estudio fase II de 5 FU en infusión continua con radioterapia concomitante como tratamiento neoadyuvante en carcinoma de recto localmente avanzado”.

PROYECCIÓN CIENTÍFICA

PONENCIAS

| TÍTULO | AUTORES | EVENTO |
|---|-----------------------|--|
| Influencia en el estado nutricional de los diferentes tipos de cáncer. Confirmación del screening y | J. Luna Tirado | Jornada de Evidencias clínicas en Nutrición oncológica. 24 de noviembre 2011 |
| Casos clínicos de nutrición en cáncer de pulmón | J. Luna Tirado | Jornada de Evidencias clínicas en Nutrición oncológica. 24 de noviembre 2011 |
| Radioterapia en cáncer de mama | A. M. Pérez Casas | III Curso de Formación en Patología de la Mama-Fundación Jimenez Díaz- Junio 2011 |
| En el fracaso bioquímico tras tratamiento radical con RT y cirugía en el ca de próstata, ¿a quién, có | A. M. Pérez Casas | ¿Podemos contestar las dudas no resueltas en cáncer de próstata?. La Paz- 1 de Diciembre |
| El papel de la Radioterapia en el tratamiento del cáncer de mama | A. M. Pérez Casas | VI Congreso Nacional para pacientes con cáncer GEPAC- 26 de Noviembre |
| Principios físicos de una terapéutica basada en conceptos de electromedicina. | M. A. García Castejón | Jornada Teórico- Práctica: Taller de Trabajo en Litroticia Extracorpórea por Ondas de Choque (LEOC) Para la Litiasis Urinaria. Fundación Jiménez Díaz. |
| Investigación básica. | A. M. Pérez Casas. | Congreso Nacional de la SEOR- Madrid Mesa de comunicaciones orales. |
| Radioterapia en cáncer de pulmón ¿influye en los resultados seguir fumando? | Javier Luna Tirado | Cancer de pulmón y tabaco, una realidad para todos. H de Valdemoro, Enero 2011 |

COMUNICACIONES

| TÍTULO | AUTORES | TIPO EVENTO |
|--|---|---|
| Elaboración y análisis de un protocolo de control de calidad en un TC de Radioterapia | J. M. Penedo Cobos, S. Gómez Tejedor, M. A. García y M Rincon | XVIII Congreso de la SEFM- Sevilla 2011 |
| Verificación de la estabilidad del conjunto cámara de pozo- electrómetro por comparación | M. Rincón Pérez, M. A. García Castejón, S. Gómez Tejedor y J. M. Penedo Cobos | XVIII Congreso de la SEFM- Sevilla |

ONCOLOGÍA RADIOTERÁPICA

| TÍTULO | AUTORES | TIPO EVENTO |
|--|--|--|
| Estabilidad del conjunto cámara pozo-electrómetro por comparación con cámara cilíndrica. | M Rincon Pérez, M. A. García Castejón, S. Gómez Tejedor, J. M. Penedo Cobos, I Prieto, A Pérez Casas | XVI Congreso de la SEOR. Madrid. Junio 2011 |
| Análisis comparativo de dosimetrías 2D-3D con braquiterapia de alta tasa de dosis en el carcinoma d | M. A. García Castejón, J. M. Penedo Cobos, M Rincon Pérez, S Gómez Tejedor, J Luna Tirado, A M Pérez Casas | XVIII Congreso de la SEFM. Sevilla 2011 |
| Comparación dosimétrica HDR 2D-3D en carcinoma de cérvix no operado. | M. A. García Castejón, J. M. Penedo Cobos, M Rincon Pérez, S. Gómez Tejedor, J Luna Tirado, A Pérez Casas | XVI Congreso nacional de la SEOR. Madrid 2011 |
| Consideraciones sobre el cambio de volúmenes en dos sistemas de planificación. | S. Gómez Tejedor, M. A. García Castejón, J. M. Penedo Cobos, M Rincon Pérez | XVIII Congreso de la SEFM- Sevilla |
| Prevalencia de candidiasis orofaríngea en pacientes con cáncer de cabeza y cuello | Escribano A, Albuquerque H, Cerezo L, Ruiz A, Perez Casas A, Ludeña B, Mañas A | XVI Congreso Nacional de la SEOR- Madrid, Junio 2011 |
| Glutamina como tratamiento de soporte en pacientes afectos de cancer de cabeza y cuello sometidos a | Prieto I, Chaves A, Luna J, Vara J, Olivera J, Iglesias T, Perez Casas A, Alvarado A, Feltes N, Pardo J. | XVI Congreso Nacional de la SEOR- Madrid, Junio 2011 |
| Radioquimioterapia (RT-QT) neoadyuvante en cáncer rectal resecable. Análisis de la toxicidad aguda | Alvarado A, Feltes N, Pisa A, Alvarez A, Olivera J, Luna J, Vara J, Prieto I, Pérez A, Pardo A | XVI Congreso Nacional de la SEOR- Madrid, Junio 2011 |
| Caso clínico: Tumor miofibroblástico inflamatorio (IMT) en región parpebral orbitaria | Vara J, Sarasa J, Iglesias T, Chavez A, Prieto I, Luna J, Olivera J, Pérez A | XVI Congreso Nacional de la SEOR- Madrid, Junio 2011 |
| Respuesta a la Radioterapia paliativa en pacientes con metástasis óseas dolorosas según su localizac | J Pardo, M Murcia, A Biete, A Alvarado, N Feltes, J Olivera, J Luna, J Vara, I Prieto, AM Pérez | XVI Congreso nacional de la SEOR- Madrid, Junio 2011 |

ONCOLOGÍA RADIOTERÁPICA

| TÍTULO | AUTORES | TIPO EVENTO |
|--|--|---|
| Prevención de cistitis y rectitis crónicas secundaria a radioterapia en cáncer de próstata | J Olivera, J Luna, T Iglesias, J Vara, I Prieto, A Chavez, N Feltes, A Alvarado, J Pardo, A M Pérez | XVI Congreso Nacional de la SEOR - Madrid, Junio 2011 |
| Acute toxicity due to radiotherapy in anal canal cancer patients | A. Alvarado, N. Feltes, J. Pardo, I. Modolell, J Gonzalez, JM Sole, J Olivera, J Luna, A.M. Pérez | PREVENT (ESTRO)- Bruselas, Marzo 2011 |
| Response to palliative Radiotherapy (PRT) in patients with painful bone metastases depending on the | J. Pardo, M. Murcia, A. Biete, A. Alvarado, N. Feltes, J. Olivera, J. Luna, J. Vara, I. Prieto, A. Perez, | Annual Meeting ASTRO- Miami, Octubre 2011 |
| Complete pathological response after preoperative chemo-radiation (PCRT) in rectal cancer. 10 Years | A. Alvarado, N. Feltes, J. Pardo, J. Olivera, J. Luna, J. Vara, I. Prieto, A. Perez | Annual meeting ASTRO- Miami, Octubre 2011 |
| Acute toxicity due to radiotherapy in rectal cancer patients older than 80 years treated with 5 time | N. Feltes, A. Alvarado, J. Pardo, A. M. Perez, J. Olivera, J. Luna, J. M. Sole, J. Vara, J. Alcover | PREVENT (ESTRO) - Bruselas, Marzo 2011 |
| Preventing acute rectitis and cystitis with glutamine in prostate cancer patients treated radiothera | J. Olivera, A. Chavez, M. Mateos, T. Igleisas, J. Luna, J. Vara, A M Pérez, J. Pardo, A. Alvarado N. Feltes | PREVENT (ESTRO) Bruselas Marzo 2011 |
| Preventing skin toxicity in breast cancer patients undergoing radiotherapy with an emulsion contain | J. Pardo, M. Murcia, A. Alvarado, N. Feltes, M. L. Hernandez, A. M. Perez, J. Olivera, J. Luna, J. Vara, A. Alvarez, R. Soto, A. Biete | PREVENT (ESTRO) Bruselas Marzo 2011 |
| Cálculo de volúmenes en sistemas de planificación | S. Gómez Tejedor, M Rincon Pérez, J Penedo Cobos, M. A. García Castejón, J Olivera Vegas, A Pérez Casas | XVI Congreso nacional de la SEOR. Madrid 2011 |
| Control de calidad en un TC de Radioterapia. Guía práctica. | J.M. Penedo Cobos, S. Gómez Tejedor, M. A. García Castejón, M Rincon Pérez, J Vara Santos, A Pérez Casas | XVI Congreso nacional de la SEOR. Madrid 2011 |

ONCOLOGÍA RADIOTERÁPICA

| TÍTULO | AUTORES | TIPO EVENTO |
|---|--|--|
| Glutamina y prevención de esofagitis crónica secundaria a radioquimioterapia en cáncer de pulmón | Iglesias T, Luna J, Olivera J, Vara J, Prieto I, Chavez A, Feltes N, Alvarado A, Pardo J, Pérez AM. | XVI Congreso Nacional de la SEOR- Madrid Junio 2011 |
| Linfadenectomía paraaórtica laparoscópica en el estadiaje del cáncer de cérvix localmente avanzado. | J Luna, T Iglesias, J Olivera, J Vara, I Prieto, A Chavez, A M Pérez, A Cristobal, H di Fiore, O Martinez. | XVI Congreso Nacional de la SEOR- Madrid, Junio 2011 |
| Laparoscopic para-aortic lymphadenectomy (LPL) in staging of locally advanced cervical cancer | Luna J, Iglesias T, Olivera J, Vara J, Prieto I, Chavez A, Pérez AM, Cristobal A, Di Fiore H, Martinez O | Annual meeting ASTRO- Miami, Octubre 2011 |
| Glutamine treatment for preventing oesofagitis in lung cancer patients treated with radiochemothera | J Luna, T Iglesias, Rincon M, Olivera J, Mateos M, Vara J, Prieto I, Pérez A M, Pardo J, Murcia M, Alvarado A M Mena | PREVENT (ESTRO) - Bruselas, Marzo 2011 |

PUBLICACIONES

| TÍTULO | AUTORES | TIPO |
|---|--|--|
| "PITASOR epidemiological study: prevalence, incidence and treatment of anaemia in radiation therapy oncology department in Spain".. | Samper P, Muñoz J, Biete A, Ortiz MJ, Acuña M, Cabrera j, López Carrizosa C, Bayo E, Pérez MM, Dominguez MA, Morillo V, Miro M, Pérez Casas A et al. | Clin Transl Oncol 2011 Mayo; 13(5):322-7 |

LIBROS

| TÍTULO | TÍTULO DEL LIBRO | AUTORES |
|---|--|--------------------------------|
| Últimos avances tecnológicos en radioterapia externa en el cáncer de mama. Actualidad clínica y su futuro | Controversia en la radioterapia por cáncer de mama | Ana Mª Pérez Casas Rosa Morera |
| Toxicidad de la radioterapia cerebral. Prevención | Radioterapia cerebral | A. Pérez Casas, C. Gonzalez |

ORTODONCIA

PERSONAL

JEFE DE LA UNIDAD DE ORTODONCIA

MARGARITA VARELA

ADJUNTO

PABLO GARCÍA-CAMBA

AUXILIARES DE ORTODONCIA

YOLANDA ALONSO PULIDO (FJD)
CRISTINA GONZÁLEZ BENAYAS (PRIVADA)
TAMARA CARDO (PRIVADA)

AUXILIARES ADMINISTRATIVAS

PAZ FOLGUERA (PRIVADA)
MARISO ALTARES (PRIVADA)

UNIDAD DOCENTE

ODONTÓLOGOS POSTGRUADOS

ASIMILADOS A RESIDENTES

MARIA DOLORES COTRINA
SANTIAGO GARCÍA ROSAS
BEATRIZ GUTIERREZ MOSQUERA
BLANCA LLIDÓ

INSTRUCTORES COLABORADORES INVITADOS

PATRICIA ARRIETA (DOCTOR)
CESAR VENTUREIRA (DOCTOR)
MAGDALENA DÍAZ DE ATAURI (DOCTORANDO)
VERENA THAMS (DOCTORANDO)

BECARIO

LUIS VARELA MONTES

LABOR ASISTENCIAL

| | |
|---------------------------------|-----|
| Nuevas evaluaciones | 758 |
| Pacientes en tratamiento activo | 710 |

LABOR DOCENTE PROGRAMADA

(en la FJD o en la Facultad de Medicina de la UAM)

| TÍTULO | DESCRIPCIÓN | AUTORES | ORGANIZADOR | LUGAR |
|-------------------------------------|---|---------|-------------|-------|
| Programa de postgrado de ortodoncia | Programa de postgrado de ortodoncia de 3 años de duración (5.000 horas) | | | |

CURSOS IMPARTIDOS

| | | | | |
|--|--|---------------------------------------|--|--|
| Relaciones ortodoncia endodoncia | Curso intensivo multidisciplinar en el marco del Máster de Ortodoncia de la Universidad de Barcelona (UB). | Margarita Varela, Pablo García-Camba | Jose María Ustrell Torrent | Máster de ortodoncia de la Universidad de Barcelona (UB) |
| Plan de tratamiento interdisciplinar: agenesia y ortodoncia. Dinámica de casos | Curso interdisciplinar sobre la relación entre la odontología estética, la prótesis y la ortodoncia para tratar casos complejos. | Margarita Varela, Jaume Llana y otros | SEPES (Sociedad Española de Prótesis Estomatológica) | Tarragona |

ORTODONCIA

| TÍTULO | DESCRIPCIÓN | AUTORES | ORGANIZADOR | LUGAR |
|---|---|---|------------------|-------------------------------|
| Curso "Aula de Odontopediatría: Tratamiento ortodóncico precoz" Universidad Europea de Madrid | Guías sobre tratamiento precoz en ortodoncia. | Margarita Varela | Begoña Bartolomé | Universidad Europea de Madrid |
| Bone anchorage in orthodontics | Recientes avances sobre anclaje temporal ósea con microtomillos en ortodoncia. | Pr Won Moon, Clinical Director, Section of Orthodontics, UCLA, USA. | Margarita Varela | Fundación Jiménez Díaz |
| Ortopedia funcional en ortodoncia | Combinación de aparatología funcional y fisioterapia en el tratamiento de las deformidades dentofaciales. | Dr Michele D'Attilio (Italia) | Margarita Varela | Fundación Jiménez Díaz |

PROYECCIÓN CIENTÍFICA

COMUNICACIONES

| TÍTULO | AUTORES | TIPO EVENTO |
|--|--|--|
| Hallazgos casuales otorrinolaringológicos (ORL) encontrados en el diagnóstico ortodóncico | García-Camba P, Díaz de Atauri M, Varela M. | Congreso de la Sociedad española de Ortodoncia, Barcelona |
| DISCREPANCIA DE BOLTON: ¿SOMOS CAPACES DE DIAGNOSTICARLA VISUALMENTE? | Cotrina MD, Gutiérrez B, Llidó B, García Rosas SJ . Alumnos de Postgrado de Ortodoncia FJD | 57 Congreso de la Sociedad española de Ortodoncia, Barcelona |
| Undiagnosed anorexia and bulimina in orthodontic practice | P García-Camba, E García-Camba, M Varela | 87th European Orthodontics Society Congress (Istanbul) |
| Inciso-apical curvature of the tooth and the resulting influence of vertical bracket position... | P García-Camba, J Varela, V Thams, M Díaz de Atauri, M Varela | 87th European Orthodontics Society Congress (Istanbul) |
| Influencia del plano mandibular y la inclinación del incisivo inferior sobre la longitud aparente... | Llidó, García Rosas SJ, Llidó B, Gutiérrez Mosquera B, Varela M. | Congreso de la Sociedad española de Ortodoncia, Barcelona |
| Association between hypodontia and taurodontism | B Gutierrez Mosquera, MD Cotrina Llorente, SJ García Rosas, B Llidó Tejedor, P García-Camba Varela | 87th European Orthodontics Society Congress (Istanbul) |
| Otorhinolaryngologic (ENT) disorders as revealed by conventional radiographic records in orthodontic | Cotrina Llorente MD, García Rosas SJ, Gutiérrez Mosquera B, Llidó B, Varela | 87th European Orthodontics Society Congress (Istanbul) |
| Influence of age and gender in perception of facial profile aesthetics | SJ García Rosas, MD Cotrina Llorente, B Gutierrez Mosquera, P García-Camba | 87th European Orthodontics Society Congress (Istanbul) |

PONENCIAS

| TÍTULO | DESCRIPCIÓN | AUTORES | EVENTO |
|---|--|------------------|---|
| Estado actual de la alimentación del niño y sus repercusiones clínicas. | Repercusión en la alimentación infantil de las maloclusiones y su tratamiento. | Margarita Varela | 2º Congreso Internacional y 7º nacional de la Sociedad Española de de Odontología Infantil Integrada (Murcia) |



ORTODONCIA

| | | | |
|---|---|-------------------------|--|
| <p>“Ortodoncia y endodoncia: Casos clínicos para ilustrar una relación bilateral imprescindible”.</p> | <p>Presentación de tratamientos ortodóncicos complejos en pacientes con patología pulpar previa o de nueva aparición.</p> | <p>Margarita Varela</p> | <p>Ciclo de conferencias del Colegio de Odontólogos y Estomatólogos de la 1ª Región.</p> |
|---|---|-------------------------|--|



PERSONAL

MEDICO JEFE DE SERVICIO
CENJOR ESPAÑOL, CARLOS J.

MEDICOS JEFES ASOCIADOS
GUTIERREZ FONSECA, RAIMUNDO

MEDICOS ADJUNTOS
SANABRIA BRASSART, JAIME
VILLACAMPA AUBA, JOSE MIGUEL
COGOLLUDO PEREZ, FRANCISCO JAVIER
VASALLO GARCIA, VIRGINIA
GUERRA BLANCO, FRANCISCO JAVIER
DE BENAVIDES GABERNET, MARIA L
GARCIA PEREZ, LAURA ISABEL
ENCINAS VICENTE, ALBERTO
HORNA CASTIÑEIRAS, JESSICA
PEREZ PEREZ, DAVID RUBEN

MEDICO RESIDENTE 1º
AHUMADA ALARCON, FELIPE

MEDICO RESIDENTE 2º
GONZALEZ GALAN, FERNANDO

MEDICO RESIDENTE 3º
DIAZ TAPIA, GONZALO

MEDICO RESIDENTE 4º
GARRIDO GARCIA, LAURA

AUX. ENFERMERIA
GONZALEZ PASCUAL, TERESA
ESPERON ADALID, JOSE FRANCISCO
CABERO GOMEZ CARO, LUIS FERNANDO
IGLESIAS DIAZ, LUISA

AUXILIAR SERV. MED
PAVIA CARDELL, TERESA DEL NIÑO

D.U.E.
JIMENEZ DEL CASTILLO, MARIA DE
RAMIREZ DIAZ, GRACIELA ESTEL
BLAZQUEZ PECCIS, CRISTINA

OFICIALES ADMINISTRATIVOS
REYES ALVAREZ, RAQUEL
JIMENEZ HERVAS, JUAN CARLOS

LABOR ASISTENCIAL

| HOSPITALIZACIÓN | |
|-----------------|----------------|
| Altas | Estancia Media |
| 512 | 4,96 |

| CONSULTAS EXTERNAS | | | | |
|--------------------|---------|----------|--------|-----------|
| Alta Resolución | Primera | Sucesiva | Total | Ratio S/P |
| 2.448 | 14.913 | 24.287 | 41.648 | 1,40 |

| ACTIVIDAD QUIRÚRGICA | | |
|---------------------------|---------------------------|-------|
| Intervenciones Ingresadas | Intervenciones Ambulantes | Total |
| 509 | 929 | 1.438 |

| URGENCIAS | | |
|-------------------------|----------------------|-------|
| Urgencias No Ingresadas | Urgencias Ingresadas | Total |
| 265 | 39 | 304 |

PROYECCIÓN CIENTÍFICA

PUBLICACIONES

| TÍTULO | AUTORES | TÍTULO ABREVIADO | TIPO |
|---|---|---|-----------------|
| Percutaneous onyx embolization of cervical paragangliomas. | Martínez-Galdámez Mario Saura Pedro Cenjor Carlos Pérez Higuera Antonio | Journal of vascular and interventional radiology : JVIR | Journal Article |
| Clear cell basal cell carcinoma with pulmonary metastasis: case report and literature review. | Fernández-Aceñero M J Cenjor Carlos Córdova Sharon | The American Journal of dermatopathology | Review |

PONENCIAS

| TÍTULO | DESCRIPCIÓN | AUTORES | EVENTO |
|--|-------------|---|---|
| Panelist BONE ANCHORED STIMULATION SURGICAL AND AUDIOLOGICAL RESULTS | | Prof./ Dr. CARLOS CENJOR ESPAÑOL has participated as faculty member | 1st Congress of CEORL-H |
| Panelist OTITIS MEDIA WITH EFFUSION IN THE HIGH RISK PATIENT Barcelona, 6th July, 2011 | | Prof./ Dr. CARLOS CENJOR ESPAÑOL | CEORL-HNS Congress |
| DIAGNÓSTICO, TRATAMIENTO Y SEGUIMIENTO DEL COLESTEATOMA | | CARLOS CENJOR ESPAÑOL | 62º Congreso Nacional de la SEORL-PCF, celebrado en Barcelona del 2 al 6 de julio de 2011 |
| implantes Ponto. | Ponente | Carlos Cenjor Español | Academia Iberoamericana de ORL |
| Cirugía endoscópica de oído medio | Ponente | Carlos Cenjor Español | Academia Iberoamericana de ORL |
| Cirugía mínimamente invasiva en ORL | Ponente | Carlos Cenjor Español | Academia Iberoamericana de ORL |
| surgical management of the osseointegrated hearing aids | | Carlos Cenjor Español | 8th Asia Pacific Symposium on Cochlear Implant and Related Sciences (APSCI 2011), Daegu, Korea |
| CIRUGIA DE NEURINOMA DEL ACUSTICO | | Carlos Cenjor Español | ACTIVIDAD QUIRURGICA EN OTRO CENTRO DEONDE SE HA SOLICITADO SU AYUDA HOSPITAL INSULAR DE LAS PALAMAS DE GRANA CANARIA |
| cirugia en curso | | Carlos Cenjor Español | TOTAL VINALOPOSALUD 1ª edición |
| Indicaciones de Implantes de Oído medio | | Carlos Cenjor Español | hearing conference SAO PAULO |
| implantes BAHÁ | | Carlos Cenjor Español | hearing conference SAO PAULO |
| TINNITUS AND ASSIMETRIC HEALING LOSS IN COCHLEAR IMPLANTS | | Carlos Cenjor Español | REUNION CIENTIFICA INVESTIGATORS RESEARCH MEETING INTERLAKEN |
| Criterios audiológicos y de cirugía | | Carlos Cenjor Español | CONGRESO Implante |

OTORRINOLARINGOLOGÍA

| TÍTULO | DESCRIPCIÓN | AUTORES | EVENTO |
|---|-------------|---------------------------------------|---|
| SESION DE COLESTEATOMA | Moderador | Carlos Cenjor Español | osteointegrado PONTO COIMBRA 14, 17 Y 18 DE FEBRERO CANDANCHU Reunion Invernal de Otologia |
| IMPLANTES DE OIDO MEDIO | | Carlos Cenjor Español | "PROTESIS Y DISPOSITIVOS IMPLANTABLES" VIENA |
| Participacion activa en las discusiones | | Carlos Cenjor Español | "COFEE CULTURE AND HEARING IMPLANTS MEETING" Viena |
| Programa de Formación Continuada del Colegio de Médicos de Madrid para reciclaje y actualización en Atención Primaria | | Dr. Jaime Sanabria Brassart. | Programa de Formación Continuada del Colegio de Médicos de Madrid para reciclaje y actualización en Atención Primaria, Marzo 2011, Madrid. |
| "Tratamiento de la patología de la voz ",VI Congreso Anual de la Asociación Madrileña de ORL | | Dr. Jaime Sanabria Brassart | "Tratamiento de la patología de la voz ",VI Congreso Anual de la Asociación Madrileña de ORL (Sanchinarro, Madrid, 17-18 de junio de 2011) |
| "Voz profesional y artística. Fisiología de la voz cantada." Universidad Internacional de Andalucía. | | Dr. Jaime Sanabria Brassart. | "Voz profesional y artística. Fisiología de la voz cantada." Universidad Internacional de Andalucía, Cursos de Verano, 29 y 30 de Agosto 2011, Baeza. |
| Programa de Formación Continuada del Colegio de Médicos de Madrid para reciclaje y actualización en Atención Primaria | | Dr. Jaime Sanabria Brassart. | Programa de Formación Continuada del Colegio de Médicos de Madrid para reciclaje y actualización en Atención Primaria, Octubre 2011, Madrid. |
| Ponente en la mesa redonda "ENDOSCOPIC PITUITARY SURGERY". Congreso Europeo de Otorrinolaringología. 1st Congress of the Confederation of European ORL-HNS.. 3 Julio 2011. Barcelona. | | Dr. José Miguel Villacampa Aubá . | Ponente en la mesa redonda "ENDOSCOPIC PITUITARY SURGERY". Congreso Europeo de Otorrinolaringología. 1st Congress of the Confederation of European ORL-HNS.. 3 Julio 2011. Barcelona. |
| Ponente en la mesa redonda "Acúfenos e Implantes Cocleares", en el 62º Congreso Nacional de la SEORL-PCF (Barcelona 5-7-11). | | Dr. Francisco Javier Cogolludo Pérez. | Ponente en la mesa redonda "Acúfenos e Implantes Cocleares", en el 62º Congreso Nacional de la SEORL-PCF (Barcelona 5-7-11). |
| Ponente en el Taller de Trabajo "Tratamiento del Vértigo Periférico", VI Congreso Anual de la Asociación Madrileña de ORL | | Dr. Francisco Javier Cogolludo Pérez. | Ponente en el Taller de Trabajo "Tratamiento del Vértigo Periférico", VI Congreso Anual de la Asociación Madrileña de ORL (Sanchinarro, Madrid, 17-18 de junio de 2011) |

OTORRINOLARINGOLOGÍA

| TÍTULO | DESCRIPCIÓN | AUTORES | EVENTO |
|--|-------------|--|---|
| Presentaron el trabajo: "Turbinoplastia con resección submucosa. Caso clínico." | | Drs. Felipe Ahumada Alarcón, L Garrido García y JM Villacampa Aubá. | Presentaron el trabajo: "Turbinoplastia con resección submucosa. Caso clínico." Asociación Madrileña de ORL. |
| Presentaron el trabajo:"BENIGN TUMOURS OF THE PARANASAL SINUSES. FRONTAL MUCOCELE: A CASE REPORT | | Drs. Fernando González Galán, Villacampa Aubá JM, Garrido Garcia L, Moreno Pardo H, Díaz Tapia G, Sanabria Brossart J, Benavides Gabernet M, Cenjor Español C. | Presentaron el trabajo:"BENIGN TUMOURS OF THE PARANASAL SINUSES. FRONTAL MUCOCELE: A CASE REPORT." Congreso Europeo de Otorrinolaringología. 1st Congress of the Confederation of European ORL-HNS.. 3 Julio 2011. Barcelona. |
| Presentaron el trabajo "Reconstrucción de perforación septal: nuestra experiencia en 5 años en la FJD." | | Drs. Gonzalo Díaz Tapia, Villacampa Aubá JM, Sanabria Brossart J, Benavides Gabernet M, Garrido Garcia L, González Galán F, Cenjor Español C. | Presentaron el trabajo "Reconstrucción de perforación septal: nuestra experiencia en 5 años en la FJD." en el 62º Congreso Nacional de la SEORL-PCF (Barcelona 5-7-11). |
| Presentaron el trabajo; Failures in the use of diffusion-weight MR imaging. | | Dra. Laura Garrido Garcia , Cogolludo Perez FJ, Montoya Bardón J, Alonso Torres A, Ordoñez C, Cenjor Español C. | Presentaron el trabajo; Failures in the use of diffusion-weight MR imaging. Congreso Europeo de Otorrinolaringología. 1st Congress of the Confederation of European ORL-HNS.. 3 Julio 2011. Barcelona. |
| "Revisión bibliográfica de la parálisis facial". | | Dra. Laura Garrido Garcia. | "Revisión bibliográfica de la parálisis facial". Comunicación oral presentada en Reunión Otológica Invernal. Huesca. Febrero 2011. |
| Moderador. "Prótesis fonatorias". VI Congreso de la Asociación Madrileña de ORL. | | Dr. Francisco Javier Guerra Blanco. | Moderador. "Prótesis fonatorias". VI Congreso de la Asociación Madrileña de ORL. Junio 2011, Madrid. |
| Moderador. Mesa redonda: "Nasal polyps. Medical treatment". I Congress of CEORL-HNS | | Dr. Francisco Javier Guerra Blanco. | Moderador. Mesa redonda: "Nasal polyps. Medical treatment". I Congress of CEORL-HNS. 3 Julio 2011. Barcelona.. |
| Moderador. Mesa de comunicaciones orales miscelanea . "Free paper sesión nº7". 62º Congreso Nacional de la SEORL-PCF | | Dr.Francisco Javier Guerra Blanco. | Moderador. Mesa de comunicaciones orales miscelanea . "Free paper sesión nº7". 62º Congreso Nacional de la SEORL-PCF (Barcelona 5-7-11). |
| Moderador de la mesa redonda "PREVENCIÓN Y TRATAMIENTO DE LAS | | Dr. José Miguel Villacampa Aubá. | Moderador de la mesa redonda "PREVENCIÓN Y |

OTORRINOLARINGOLOGÍA

| TÍTULO | DESCRIPCIÓN | AUTORES | EVENTO |
|--|-------------|---------|---|
| PERFORACIONES SEPTALES". 62º Congreso Nacional de la SEORL-PCF | | | TRATAMIENTO DE LAS PERFORACIONES SEPTALES". 62º Congreso Nacional de la SEORL-PCF (Barcelona 5-7-11). |

COMUNICACIONES

| TÍTULO | AUTORES | TIPO EVENTO |
|--|---|--|
| Revision bibliografica de la paralisis facial | Laura garrido Garcia, Carlos Cenjor Español | XXIII Reunion Invernal de Otologia |
| Failures in the use of diffusion-weight MR imaging | Laura Garrido Garcia, Carlos Cenjor Español | European congress ENT, Julio 2011, Barcelona |
| Turbinoplastia con resección submucosa. Caso clínico. | Felipe Ahumada Alarcón | VI CONGRESO ANUAL ASOCIACION MADRILEÑA DE OTORRINOLARINGOLOGIA 17-18 JUNIO 2011. |
| "BENIGN TUMOURS OF THE PARANASAL SINUSES. FRONTAL MUCOCELE: A CASE REPORT." | Fernando González Galán | 1st Congress of the Confederation of European ORL-HNS. |
| Reconstrucción de perforación septal: nuestra experiencia en 5 años en la FJD. | Gonzalo Diaz Tapia | 1st Congress of the Confederation of European ORL-HNS. |

DOCENCIA

| TÍTULO | AUTORES |
|--|----------------------------------|
| Profesor colaborador en la Universidad Europea de Madrid, en los estudios de "experto universitario en Enfermería de las áreas de quirófano y reanimación", curso lectivo 2010-2011. | Dr. José Miguel Villacampa Aubá. |
| Profesor colaborador en la escuela de Enfermería de la Fundación Jiménez Díaz-UAM | Dr. José Miguel Villacampa Aubá. |
| Medico Interno Residente, realizó una Rotación externa de dos meses de duración en la sección de Laringología del Hospital "Eye and ear infirmary Hospital" de Boston, EEUU. | Dr.Gonzalo Diaz Tapia. |

EXÁMENES / TÍTULOS

| TÍTULO | AUTOR |
|---|-------------------------------------|
| DOCTOR EN MEDICINA. | Dr. Jaime Sanabria Brassart. |
| DOCTOR EN MEDICINA. | Dr. José Miguel Villacampa Aubá. |
| Ha superado con éxito el examen "European BOARD Examination in ORL-Head Neck Sugery" (parte escrita) | Dr.Alberto Encinas Vicente. |
| Ha superado con éxito el "European BOARD Examination in ORL-Head Neck Sugery" (parte escrita) | Dra. María de Benavides Gabernet. |
| European BOARD Examination in ORL-Head Neck Sugery" | Dr.José Miguel Villacampa Aubá. |
| European BOARD Examination in ORL-Head Neck Sugery" | Dra. Laura García Pérez. |
| European BOARD Examination in ORL-Head Neck Sugery" | Dr. Francisco Javier Guerra Blanco. |
| European BOARD Examination in ORL-Head Neck Sugery" | Dra. Laura Garrido García. |
| Realizó y superó el examen con éxito del "Máster Class Internacional de Citología nasal", Madrid. Diciembre de 2011 | Dr. José Miguel Villacampa Aubá. |

OTORRINOLARINGOLOGÍA

| | |
|--|----------------------------|
| Presentó y aprobó la Suficiencia investigadora, por la Universidad Autónoma de Madrid. "Lesiones faríngeas tras el uso de mascarilla laríngea en cirugía ORL." Marzo 2011. | Dra. Laura Garrido García. |
|--|----------------------------|

CARGOS / OTROS

| TÍTULO | AUTOR |
|---|---------------------------------------|
| Secretario de la Comisión de Cursos y Congresos de la Sociedad Española de Otorrinolaringología (SEORL) | Dr. José Miguel Villacampa Aubá. |
| Colaborador de las reuniones mensuales de la "Asociación Madrileña de ORL". | Dr. Francisco Javier Guerra Blanco. |
| Otorrinolaringólogo asociado en la Asociación Española de Audiología. | Dr. Francisco Javier Cogolludo Pérez. |

HONORES Y DISTINCIONES

| TÍTULO | AUTORES | DESCRIPCIÓN |
|--|--------------------------|--|
| secretario comisión de exteriores de la SEIORL-PCF | CARLOS CENJOR ESPAÑOL | Secretario de la comisión de exteriores de la Sociedad Española de Otorrinolaringología y patología Cervico-facial |
| European examination board fellow | Laura Garrido Garcia | Examen board europeo aprobado |
| Primera parte escrita european examination board | Maria Benavides Gabernet | Primera parte (escrita) del examen europeo |

PEDIATRÍA

PERSONAL

MEDICO JEFE DE SERVICIO

RUIZ MORENO, MERCEDES (HASTA SEPTIEMBRE 2011)

MEDICO DE GUARDIA

FERNANDEZ, ANA LAURA

MEDICO JEFE ASOCIADO

ESCORIHUELA ESTEBAN, RICARDO

CONSULTORA ESPECIALISTA

TEJADA PALACIOS, PILAR

MEDICOS ADJUNTOS

LEAL OROZCO, ANA MARIA
 BLANCO RODRIGUEZ, MIRIAN
 DOMINGUEZ GARRIDO, MARIA NIEVES
 RUIZ SERRANO, CRISTINA
 HERNANDEZ GARCIA, BARBARA
 SORIANO GUILLEN, LEANDRO
 DEL RIO CAMACHO, GENOVEVA
 JIMENEZ JIMENEZ, ANA BELEN
 MARTINEZ ANTON, AMALIA
 RODRIGO MORENO, MARIA
 FERNANDEZ DESCHAMPS, PAULA
 GAVELA PEREZ, TERESA
 MARTIN DEL REY, RAQUEL
 CASILLAS DIAZ, NATALIA
 TIRADO REQUERO, MARIA DEL PILAR
 FERNANDEZ CANTALEJO PADIAL, JOSÉ
 RADO PERALTA, SANDRA CECILIA
 ESCUDERO LIRIO, MARGARITA
 ALGAR SERRANO, MARCELINA

MEDICOS RESIDENTES 1º

MARTINEZ GONZALEZ, MARTA
 LOPEZ VILLANUEVA, LEYRE

MEDICOS RESIDENTES 2º

CERDEIRA BARRERO, NATALIA
 BABIN LOPEZ, LARA

MEDICO RESIDENTE 3º

POSADA AYALA, ANA
 MARTINEZ JIMENEZ, VIRGINIA
 GUTIERREZ MORENO, ELISA

MEDICOS RESIDENTES 4º

MONTORO CHAVARRIAS, SANDRA

AUXILIAR SERV. CENT

DENIA GARCIA, MARIA DEL CARMEN

SUP. SER. ENFERMERÍA

DELGADO SAN MARTIN, MONICA

LABOR ASISTENCIAL

HOSPITALIZACIÓN

| Servicio | Altas | Estancia Media |
|---|-------|----------------|
| Pediatría | 616 | 3,01 |
| Neonatología | 395 | 6,20 |
| Unidad de Cuidados Intensivos Pediatría | 75 | 10,16 |
| Hospital de Día | 606 | |

CONSULTAS EXTERNAS

| Alta Resolución | Primera | Sucesiva | Total | Ratio S/P |
|-----------------|---------|----------|--------|-----------|
| 932 | 4.606 | 10.800 | 16.338 | 1,95 |

URGENCIAS

| Urgencias No Ingresadas | Urgencias Ingresadas | Total |
|-------------------------|----------------------|--------|
| 16.240 | 619 | 16.859 |

PEDIATRÍA

**LABOR DOCENTE PROGRAMADA
(en la FJD o en la Facultad de Medicina de la UAM)**

| TÍTULO | DESCRIPCIÓN | AUTORES | ORGANIZADOR |
|---|--|--|--|
| II Curso de lactancia materna para profesionales sanitarios. | | Cristina Ruíz Serrano, Ana María Leal Orozco, Raquel Martín del Rey, Natalia Casillas Díaz. | Unidad de Neonatología-Fundación Jiménez Díaz. |
| I Curso de lactancia materna para profesionales sanitarios. | | Cristina Ruíz Serrano, Ana María Leal Orozco, Raquel Martín del Rey, Natalia Casillas Díaz. | Unidad de Neonatología-Fundación Jiménez Díaz. |
| II CURSO DE REANIMACIÓN NEONATAL PARA MATRONAS | | Ana Belén Jiménez Jiménez, Raquel Martín del Rey, Natalia Casillas, Cristina Ruíz Serrano. | Ana Belén Jiménez Jiménez. |
| II CURSO DE REANIMACIÓN CARDIOPULMONAR BÁSICA E INSTRUMENTALIZADA PEDIÁTRICA Y NEONATAL (para auxiliares de enfermería) | | Ana Belén Jiménez Jiménez, Elena Amador López, M ^a Nieves Domínguez Garrido, José Fernández Cantalejo, Paula Fernández Deschamps, Ana Leal Orozco, Natalia Casillas, Teresa Gavela, Margarita Escudero. | Ana Belén Jiménez Jiménez. |
| I CURSO DE REANIMACIÓN NEONATAL PARA MATRONAS | | Ana Belén Jiménez Jiménez, Ana Leal Orozco, Raquel Martín, Cristina Ruíz Serrano. | Ana Belén Jiménez Jiménez. |
| Iniciación a la práctica médico-quirúrgica (2 ^o edición 2011). | | Mercedes Ruíz Moreno, Carlos Cenjor Español, Benjamín Pérez Villacastín. | Unidad Docente FJD-UAM. |
| Iniciación a la práctica médico-quirúrgica. | | Mercedes Ruíz Moreno, Carlos Cenjor Español, Benjamín Pérez Villacastín. | Unidad Docente FJD-UAM. |
| I CURSO DE ACTUALIZACIÓN EN INFECTOLOGÍA PEDIÁTRICA. | | Mercedes Bernáncer, Jaime Esteban, Ricardo Fernández, Ana Gamo, Raquel Martín, Javier Zapardiel. | Ana Belén Jiménez Jiménez. |
| I CURSO DE REANIMACIÓN CARDIOPULMONAR BÁSICA E INSTRUMENTALIZADA PEDIÁTRICA Y NEONATAL (para auxiliares de enfermería) | | Ana Belén Jiménez Jiménez, Elena Amador López, M ^a Nieves Domínguez Garrido, José Fernández Cantalejo, Paula Fernández Deschamps, Ana Leal Orozco, Natalia Casillas. | Ana Belén Jiménez Jiménez. |
| Revisión de urgencias | Revisión de urgencias del día previo con un enfoque teórico-práctico de 9:15 a 9:30 todos los días de lunes a viernes. | Componentes del servicio de pediatría. | Servicio de Pediatría. Fundación Jiménez Díaz. |
| Formación continuada del servicio de pediatría | Sesiones de formación continua que se realizan 2 veces por semana de 9:30 a 10:00. Dichas sesiones incluyen revisiones bibliográficas, guías clínicas, protocolos y presentación de casos clínicos. Un total de 81 sesiones. | Staff, médicos residentes del servicio de pediatría y alumnos de 6 ^o de medicina. | Servicio de Pediatría. Fundación Jiménez Díaz. |

PROYECCIÓN CIENTÍFICA

COMUNICACIONES

| TÍTULO | AUTORES | TIPO EVENTO |
|--|--|--|
| Experiencia de la Unidad Multidisciplinar de Sueño de la Fundación Jiménez Díaz en niños | Gallegos Carrera MB, Cabrejos I, Saavedra Z, Troncoso Acevedo MF, del-Río Camacho G, Gómez García R, González-Mangado N, Rodríguez Guzmán M | 44º Congreso Nacional SEPAR. Oviedo, junio de 2011. |
| Broncocele como imagen radiológica persistente | Posada Ayala A, Montoro Chavarrias S, Gutierrez Moreno E, Martínez Jiménez V, del-Río Camacho G, Fernandez-Cantalejo J | 60 Congreso Asociación Española de Pediatría. Valladolid, junio de 2011. |
| Experiencia de la Unidad Multidisciplinar de Sueño de la Fundación Jiménez Díaz en niños. | Gallegos MB, Saavedra Z, Cabrejos I, Troncoso MF, del Río G, Rodríguez Guzmán M, González Mangado N. | XVI Congreso de la Sociedad Madrileña de Neumología y Cirugía Torácica (NEUMOMADRID). Madrid, abril de 2011. |
| Pediatric obstructive sleep apnea: Experience of the multidisciplinary sleep unit of Fundación Jimén | Gallegos MB, Saavedra Z, Cabrejos I, Troncoso MF, del Río G, Gonzalez-Mangado N, Rodríguez M. | European Respiratory Societay (ERS) Annual Congreso. Netherlands, 24-28 september 2011. |
| En niños obesos, la proteína C reactiva de alta sensibilidad constituye el mejor modelo predictor d | Pita J, del Río Camacho G, Domínguez Garrido N, Martos Moreno GA, Barrios V, Argente J, Soriano Guillén L | XXXIII Congreso de la Sociedad Española de Endocrinología Pediátrica. Granada, mayo de 2011. |
| Insulin-like peptide 3 levels in boys with familial male-limited precocious puberty reflects prematu | Lahlou N, Soriano-Guillén L, Oliel J, Le Bihan Y, Roger M, Carel JC. | 50th annual meeting of the European Society of Paediatric Endocrinology, September, 25-28, 2011. Glasgow, Scotland |
| Initial three drug therapy in pediatric tuberculosis: an exception to the rule? | B. Santiago, F. Baquero-Artigao, M.M. Santos, D. Blazquez, B. Pérez Gorricho, S. Rueda, C. Calvo, E. Giangaspro, R. Villamor, S. Rodriguez, P.Enes, P. Galán del Río, M. Prados, A.B. Jiménez, C. Garrig | 29 Annual meeting of the European Society for Paediatric Infection Diseases. The Hague, Netherlands, 7-11 June 2011. |
| Sarampión: ¿una enfermedad olvidada? presentación de un brote de sarampión en Madrid. | Sandra Montoro Chavarrias, Ana Belén Jiménez Jiménez, Ana Posada Ayala, Natalia Cerdeira Barreiro, Lara Babín López, Ricardo Escorihuela Esteban | 16 reunión anual de la Sociedad Española de Urgencias de Pediatría. Gijón, 7-9 abril del 2011. |
| Salmonelosis y sus formas complicadas, ¿son realmente infrecuentes en nuestro medio? | Natalia Cerdeira Barreiro, Ana Belén Jiménez Jiménez, Elisa María Gutiérrez Moreno, Sandra Cecilia Rado Peralta, Virginia Martínez Jiménez, Jaime Esteban Moreno. | 16 reunión anual de la Sociedad Española de Urgencias de Pediatría. Gijón, 7-9 abril del 2011. |
| Eritema exudativo multiforme: serie de casos. | Virginia Martínez Jiménez, Sandra Montoro Chavarrias, Elisa Gutiérrez Moreno, Lara Babín López, Ana Belén Jiménez Jiménez, José Fernández Cantalejo Padiá. | 16 reunión anual de la Sociedad Española de Urgencias de Pediatría. Gijón, 7-9 abril del 2011. |
| Aplicabilidad y valoración del curso de IPMQ en pregrado | Millán H, Montejano R, Vacas E, Guilló V, Derish NE, Chinchilla S, Mahillo I y Ruiz-Moreno M. | XX Congreso de SEDEM, Reunión Hispano-Lusa de Educación Médica, Valladolid 5-7 octubre |
| Mioclono benigno: un diagnóstico difícil. | Ana Laura Fernández, Carmen Roche Herrero, María Rodrigo, Pilar Tirado. | XXXV Reunión anual de la Sociedad Española de Neurología Pediátrica, Junio 2011, Granada. |

PEDIATRÍA

| TÍTULO | AUTORES | TIPO EVENTO |
|--|---|--|
| Manejo perinatal y curso clínico de malformaciones de la vena de galeno. | Natalia Casillas Díaz, Raquel Martín del Rey, María Nieves Domínguez Garrido, Ana María Leal Orozco, Cristina Ruíz Serrano, Antonio Pérez Higuera. | XXII Congreso de Neonatología y Medicina Perinatal de la SEN, Oviedo Octubre 2011 |
| Transfusión fetomaterna masiva. Signos clínicos de sospecha prenatal. | Raquel Martín del Rey, Nataliz Casillas Díaz, Ana María Leal Orozco, Cristina Ruíz Serrano. | XXII Congreso de Neonatología y Medicina Perinatal de la SEN, Oviedo Octubre 2011 |
| Risk of Stroke, brain injury and vasculopathy in children with sickle cell disease: experience of a | Jorge Huerta Aragonés, Elena Cela de Julián, Cristina Mata Fernández, Carmen Garrido Colino, Cristina Belendez Bieler, Bárbara Hernández García, Paloma Galarón García. | European Society for Paediatric Haematology and Immunology. Barcelona, 16-17 septiembre 2011. |
| Síndrome de Potocki- Lupski: nuestra casuística | Ana Laura Fernández, Sixto Garcia-Miñaur, Alicia Delicado, Miriam Aza. | XXXV Reunión Anual de la Sociedad Española de Neurología Pediátrica. Granada- España. 16- 18 Junio de 2011. |
| Giardiasis in children: new methods for diagnosis and treatments in therapeutic failure. | Jiménez Jiménez AB, Mellado Peña MJ, Villota Arrieta J, Subirats Fernández M, García López-Hortelano M. | 29 Annual meeting of the European Society for Paediatric Infection Diseases. The Hague, Netherlands, 7-11 June 2011. |
| Comparación analítica de SHOX utilizando dos versiones de MLPA en cohorte de 49 pacientes con tall | Fenollar-Cortés M, Vélez-Monsalve C, Blanco-Kelly F, Oancea R, Ayuso C, Soriano-Guillén L, Trujillo-Tiebas MJ. | XXVI Congreso Nacional de Genética Humana. Murcia, 30 de marzo a 1 de abril 2011. |
| Hiperkisspeptinemia en sangre de cordón y dimorfismo sexual en la población adulta. | Pita J, Aragón I, Rovira A, Barrios V, Argente J, Soriano-Guillén L. | XXXIII Congreso de la Sociedad Española de Endocrinología Pediátrica. Granada, 11-13 de mayo 2011. |
| Colelitiasis e hipertransaminasemia severa. A propósito de dos casos. | Gutiérrez Moreno E, Blanco Rodríguez M, Fernández Deschamps P, Sanz Calvo ML, Cerdeira Barreiro N, Babín López L. | 60 Congreso de la Asociación Española de Pediatría. Valladolid, 16-18 junio. |
| Increasing incidence of paediatric inflammatory bowel disease in Spain: epidemiologic data of a 25-y | Martín de Carpi J, Rodríguez A, Ramos E, Jiménez S, Martínez M J and IBD working group of SEGHP (Miriam Blanco Rodríguez). | 44th annual meeting of the European Society for Paediatric Gastroenterology, Hepatology and Nutrition. 25-28 May, 2011. Sorrento, Italy. |
| Síndrome de Lanadau-Kleffner, ¿Tratamiento corticoideo en pauta larga o corta?. | Pilar Tirado Requero, María Rodrigo Moreno, Ana Laura Fernández, Ana Posada Ayala, Víctor Soto Insigua, Ramón Velázquez Fragua. | XXXV Reunión anual de la Sociedad Española de Neurología Pediátrica, Junio 2011, Granada |
| Síndrome de Bannayan-Ruley-Rubalcaba: a propósito de dos casos. | María Rodrigo Moreno, Pilar Tirado Requero, Ana Duat Rodríguez, Héctor González-Pecellín, Cinthia Amiñoso Carbonero, Jesús Solera García. | XXXV Reunión anual de la Sociedad Española de Neurología Pediátrica, Junio 2011, Granada. |

LIBROS

| TÍTULO | TÍTULO LIBRO | AUTORES | PÁGINAS |
|----------------------|--------------|----------------------|---------|
| Vacunas de hepatitis | Vacunas | Mercedes Ruíz Moreno | 4 |

PEDIATRÍA

PONENCIAS

| TÍTULO | AUTORES | EVENTO |
|--|---|---|
| Vacuna de Hepatitis | Mercedes Ruíz Moreno | Curso de Vacunas. La Granda (Asturias), 26 de agosto 2011. |
| Bioética asistencial. | Ana María Leal Orozco. | Programa de Actualización y reciclaje en Atención Primaria para médicos pre95 del ICOMEM (7ª edición). 17 de noviembre 2011. |
| Bioética asistencial. | Ana María Leal Orozco. | Programa de Actualización y reciclaje en Atención Primaria para médicos pre95 del ICOMEM (6ª edición). 7 de abril 2011. |
| Hallazgos neurorradiológicos en el paciente con TDAH | María Rodrigo Moreno | I Jornadas sobre trastorno de neurodesarrollo. Hospital General de Tomelloso. Junio 2011. |
| Actualización de la farmacología en la epilepsia infantil | María Rodrigo Moreno | I Jornada sobre Epilepsia. Hospital General de Tomelloso. Noviembre 2011 |
| Manejo hemodinámico del paciente en urgencias. | Margarita Escudero Lirio | Atención inicial en urgencias de pediatría. Hospital Universitario Príncipe de Asturias. Mayo 2011. |
| Caso clínico: paciente de 8 años con rechazo de las tomas y mal color | Margarita Escudero Lirio. | Atención inicial en urgencias de pediatría. Hospital Universitario Príncipe de Asturias. Mayo 2011. |
| Fluidoterapia intravenosa. | Margarita Escudero Lirio. | Iniciación a la práctica médico-quirúrgica. Fundación Jiménez Díaz. Febrero 2011. |
| Fluidoterapia intravenosa. | Margarita Escudero Lirio. | Iniciación a la práctica médico-quirúrgica. Fundación Jiménez Díaz. Marzo 2011. |
| Trastornos de la pubertad desde un punto de vista endocrinológico: pubertad precoz y pubertad retras | Leandro Soriano Guillén. | Ciclos de Medicina Evolucionista. IIS-La Princesa, Septiembre 2011. |
| Actualización en neuroregulación y bases moleculares de la pubertad. | Carmen Ayuso, Mercedes Ruíz Moreno, María José Trujillo, Leandro Soriano Guillén. | Curso de la Cátedra de Patrocinio de Medicina Genómica UAM-FJD. Junio 2011. |
| Pubertad Precoz. | Leandro Soriano Guillén. | II Symposium Nacional de Endocrinología Pediátrica. Madrid, 6 y 7 de octubre 2011. |
| Aplicación de las técnicas en pediatría. | Ana Leal Orozco, Leandro Soriano Guillén. | Avances en diagnóstico genético. Cátedra de patrocinio de Medicina Genómica FJD-UAM. 17 y 18 octubre 2011. |
| Factores pronóstico a largo plazo de la obesidad infantil. | Leandro Soriano Guillén. | VI Jornada Científica Fundación Alicia Koplowitz: factores pronósticos a largo plazo de los trastornos psiquiátricos de inicio en la infancia. |
| Trastornos respiratorios del sueño en niños. | Genoveva Del Río Camacho. | Curso teórico de trastornos del sueño. Sociedad Madrileña de Neumología y Cirugía Torácica Ilustre Colegio Oficial de Médicos . Madrid, mayo de 2011. |
| Trastornos neurológicos del sueño en niños. | Pilar Tirado Requero. | Curso teórico de trastornos del sueño. Sociedad Madrileña de Neumología y Cirugía Torácica e Ilustre Colegio Oficial de Médicos de Madrid. Mayo 2011. |

PEDIATRÍA

PUBLICACIONES

| TÍTULO | AUTORES | TÍTULO ABREVIADO | TIPO |
|--|--|---|----------------------------------|
| The insulin sensitizing effects of PPAR- γ agonist are associated to changes in adiponectin index and adiponectin receptors in Zucker fatty rats. | Pita J Panadero A Soriano-Guillén L Rodríguez E Rovira A | Regulatory peptides | JOURNAL ARTICLE |
| [Peripheral precocious puberty: clinical, diagnostic and therapeutical principles.] | Soriano Guillén L Argente J | Anales de pediatria (Barcelona, Spain : 2003) | JOURNAL ARTICLE |
| Genetic diagnosis of X-linked dominant Hypophosphatemic Rickets in a cohort study: tubular reabsorption of phosphate and 1,25(OH) $_2$ D serum levels are associated with PHEX mutation type. | Morey Marcos Castro-Feijóo Lidia Barreiro Jesús Cabanas Paloma Pombo Manuel Gil Marta Bernabeu Ignacio Díaz-Grande José M | BMC medical genetics | Research Support, Non-U.S. Gov't |
| Circulating kisspeptin levels exhibit sexual dimorphism in adults, are increased in obese prepubertal girls and do not suffer modifications in girls with idiopathic central precocious puberty. | Pita Jimena Barrios Vicente Gavela-Pérez Teresa Martos-Moreno Gabriel Á Muñoz-Calvo María T Pozo Jesús Rovira Adela Argente Jesús | Peptides | Research Support, Non-U.S. Gov't |
| [Central precocious puberty: epidemiology, etiology, diagnosis and treatment.] | Soriano-Guillén L Argente J | Anales de pediatria (Barcelona, Spain : 2003) | JOURNAL ARTICLE |
| Plasma kisspeptin levels are elevated in cord blood and present sexual dimorphism in the adult population: relation with leptin, gonadotropins and anthropometrical data. | Pita Jimena Rado-Peralta Sandra Gavela-Pérez Teresa Aragón Isabel Barrios Vicente Rovira Adela Argente Jesús Soriano-Guillén Leandro | Peptides | Research Support, Non-U.S. Gov't |
| [Paradoxical reaction to tuberculosis treatment in an immunocompetent adolescent]. | del Rio Camacho G Jiménez Jiménez A B Górgolas Hernández-Mora M Sanz Calvo M L Montoro Chavarrias S Bernacer Borja M | Anales de pediatria (Barcelona, Spain : 2003) | Letter |

HONORES Y DISTINCIONES

| AUTORES | DESCRIPCIÓN |
|---------------------------|--|
| ANA BELÉN JIMÉNEZ JIMÉNEZ | <ul style="list-style-type: none"> - Clínico colaborador docente del departamento de pediatría de la UAM. - Miembro de la Asociación Española de Pediatría. - Miembro de la Sociedad Española de Infectología Pediátrica. - Pediatra del grupo VIH/SIDA y atención primaria de Médicos del Mundo España. - Miembro del grupo de estudio EMERITA sobre tuberculosis en la Comunidad de Madrid. - Miembro del grupo de estudio de bronquiolitis de la Comunidad de Madrid. |
| MIRIAM BLANCO RODRÍGUEZ | <ul style="list-style-type: none"> - Profesor asociado de pediatría de la UAM. - Miembro agregado de la Sociedad Española de Gastroenterología y Hepatología Pediátrica. - Vocal del comité de ética de investigación clínica (CEIC) de la FJD. - Investigadora del grupo de investigación pediátrica del IIS-FJD. |

PEDIATRÍA

| AUTORES | DESCRIPCIÓN |
|--------------------------------|--|
| PILAR TIRADO REQUERO | <ul style="list-style-type: none"> - Clínico colaborador docente del Departamento de Pediatría de la UAM. - Socia de la Asociación Española de Pediatría. - Socia Numeraria de la Sociedad Española de Neuropediatría. - Socia de la Sociedad Española del Sueño, miembro del Grupo Pediátrico. - Socia del Grupo de Neuropediatría de Madrid (desde 2008). - Miembro del comité médico asesor de la Fundación Stop Sanfilippo y de la Fundación del Síndrome de Dravet. - Miembro de la Comisión de Atención Primaria dentro del Plan Estratégico en Pediatría de Área Única de la Consejería de Sanidad de la Comunidad de Madrid. |
| CRISTINA RUÍZ SERRANO | <ul style="list-style-type: none"> - Clínico Colaborador Docente del Departamento de Pediatría de la UAM. - Miembro de la Sociedad de Pediatría de Madrid y Castilla la Mancha. - Miembro de la Sociedad Española de Pediatría. - Miembro de la Sociedad Española de Neonatología. |
| RAQUEL MARTIN DEL REY | <ul style="list-style-type: none"> - Clínico colaborador docente de pediatría UAM. - Miembro de la Sociedad Española de Pediatría. - Miembro de la Sociedad Española de Neonatología. - Instructora de cursos de reanimación cardiopulmonar pediátrica y neonatal. - Instructora de ventilación mecánica pediátrica y neonatal. |
| MARÍA RODRIGO MORENO | <ul style="list-style-type: none"> - Clínico colaborador docente del Departamento de Pediatría de la UAM. - Socio de la Asociación Española de Pediatría. - Socio numerario de la Sociedad Española de Neurología Pediátrica. - Título de experto en Trastorno por Déficit de Atención con Hiperactividad a lo largo de la vida (Universidad de Alcalá). |
| AMALIA MARTÍNEZ ANTÓN | <ul style="list-style-type: none"> - Clínico colaborador docente del departamento de pediatría UAM. - Primer premio a la mejor labor investigadora en el ámbito de las vacunas por la comunicación "Epidemiología de la tos ferina" en las XVI Jornadas Internacionales sobre actualización de vacunas, Febrero 2008. - Premio Dr. Laguna Serrano de la Real Academia Nacional de Medicina al mejor trabajo presentado sobre un tema relacionado con la Pediatría: "Parálisis diafragmática en el postoperatorio de cirugía cardiaca infantil", en Diciembre de 2009. - Instructora de Reanimación Cardiopulmonar Pediátrica y Neonatal Avanzada. - Miembro de la Sociedad de Pediatría de Madrid y Castilla la Mancha y de la Sociedad Española de Pediatría. - Socio agregado de la Sociedad Española de Cuidados Intensivos Pediátricos de la Asociación Española de Pediatría. |
| RICARDO ESCORIHUELA ESTEBAN | <ul style="list-style-type: none"> - Profesor asociado de pediatría UAM. - Profesor de la escuela de enfermería de la FJD. - Investigador del grupo de investigación pediátrica del IIS-FJD. |
| GENOVEVA DEL RÍO CAMACHO | <ul style="list-style-type: none"> - Profesora asociada del departamento de pediatría de la UAM. - Tutora de estudiantes de Pediatría de 6º Curso en la UD de la FJD-UAM - Miembro de la Unidad Multidisciplinar del Sueño IIS-FJD (acreditada por SEPAR y sociedad española del sueño). - Investigadora del grupo de investigación pediátrica del IIS-FJD. |
| MARÍA NIEVES DOMÍNGUEZ GARRIDO | <ul style="list-style-type: none"> - Profesora asociada de pediatría de la UAM. - Profesora de la escuela de enfermería FJD. - Socio numerario de la Sociedad Española de Cardiología Pediátrica y Cardiopatías Congénitas. - Vocal de la comisión de Farmacia y de la comisión de Docencia. - Investigadora principal del grupo de investigación pediátrica del IIS-FJD. |



PEDIATRÍA

| AUTORES | DESCRIPCIÓN |
|-------------------------------|---|
| LEANDRO SORIANO GUILLEN | <ul style="list-style-type: none"> - Acreditado para profesor contratado doctor por ANECA en ciencias de la salud, área de pediatría (octubre 2008). - Acreditado para profesor titular por ANECA en ciencias de la salud, área de pediatría (diciembre 2011). - Diploma Superior en Metodología de la Investigación (Ministerio de Ciencia e Innovación. Instituto de Salud Carlos III, 2008-2009). - Profesor asociado de pediatría del departamento de pediatría de la UAM y profesor invitado de la escuela de enfermería. - Investigador principal del grupo de investigación pediátrica IIS-FJD e investigador asociado del Laboratorio de Endocrinología y Nutrición del IIS-FJD. - Vocal de la comisión de investigación del IIS-FJD. - Secretario del grupo de trabajo de pubertad precoz de la Sociedad Española de Endocrinología Pediátrica. - Miembro de la International Society of Pediatric and Adolescent Diabetes (ISPAD) y de la European Society of Pediatric Endocrinology (ESPE). - Revisor de numerosas revistas internacionales. |
| ANA LEAL | <ul style="list-style-type: none"> - Tutor de Residentes y Vocal de la Comisión de Docencia (hasta mayo de 2011) |

PERSONAL

JEFE DE SERVICIO

NUÑEZ DE VILLAVICENCIO DE SOTO, CRISTINA

SUP. INSTALACIONES R

GONZALEZ GARCIA PARREÑO, MAR

RADIOFISICO ADJUNTO

VALVERDE MORAN, JULIO

TEC. ESPECIALISTA

GUTIERREZ RUIZ, JOSE ANTONIO

ALONSO HIDALGO, PABLO

OFICIAL ADMINISTRATIVO

CAMPAÑA FERRO, MARIA LUISA

LABOR ASISTENCIAL

VIGILANCIA RADIOLÓGICA

| | |
|--|-------|
| Descontaminaciones de las habitaciones de terapia metabólica | 69 |
| Medidas de pacientes en tratamiento con I-131 | 1.410 |
| Medidas de irradiación y/o contaminación en Medicina Nuclear | 394 |
| Medidas de contaminación en el Lab. de Isótopos | 190 |
| Verificación diaria de activímetros | 194 |

| | |
|---|----|
| IRA/0345 | |
| Solicitud de autorización de modificación de la IRA/2304 | 1 |
| Solicitud de autorización de funcionamiento de IR/M-81/2011 | 1 |
| Solicitud de autorización de funcionamiento de IRA/3122 | 1 |
| Revisión de partes de mantenimiento de los equipos de rayos X | 84 |

ACTUALIZACIÓN MANUAL DE PROTECCIÓN RADIOLÓGICA

| | |
|--|----|
| Modificación de procedimientos específicos | 11 |
|--|----|

GESTIÓN DE LICENCIAS

| | |
|---|---|
| Renovación de licencias (operador y supervisor) | 8 |
| Concesión de licencias (operador) | 1 |

GESTIÓN DE MATERIAL RADIATIVO

| | |
|--|-------|
| Número de pedidos | 560 |
| Registro de productos radiactivos para uso clínico | 1.314 |

TÉCNICAS: MEDICINA NUCLEAR

| | |
|---|-----|
| Comprobación actividad de isótopos (cápsulas de I-131) | 196 |
| Control de calidad de gammacámaras | 96 |
| Control de calidad de activímetros | 3 |
| Control de hermeticidad de fuentes encapsuladas | 5 |
| Gestión de monodosis de Tc-99 y otros isótopos no administradas | 230 |

GESTIÓN DE RESIDUOS

| | |
|---|-------------------------|
| Gestión de residuos líquidos de I-131 (entradas y salidas) | 1.380 (litros) |
| Gestión de residuos sólidos de I-131 (entradas y salidas) | 99 (bolsas) |
| Gestión de residuos líquidos del Lab. Isótopos (entradas y salidas) | 135 (litros) |
| Gestión de residuos sólidos del Lab. Isótopos (entradas y salidas) | 1,023 (m ³) |

TÉCNICAS: RADIODIAGNÓSTICO

| | |
|---|-----|
| Pruebas de aceptación de equipos nuevos | 11 |
| Cálculo de blindajes | 4 |
| Control de calidad de equipos rayos X | 40 |
| Verificación de salas | 43 |
| Ajustes tras reparación de averías | 12 |
| Dosis a pacientes | 48 |
| Control de procesadoras secas | 40 |
| Control de reveladoras húmedas | 128 |
| Verificación de la atenuación de prendas plomadas | 3 |

GESTIÓN ADMINISTRATIVA

| | |
|---|---|
| Declaración de modificación de la inscripción de la IRCAM-248 | 1 |
| Declaración de modificación de la inscripción de la IRCAM-246 | 1 |
| Solicitud de autorización de modificación de la IRA/0415 | 2 |
| Solicitud de autorización de modificación de | 1 |



TÉCNICAS: RADIOTERAPIA

| | |
|---|----------------|
| Cálculo de blindajes de ALE | 1 |
| Cambio de fuentes Microselectron | 4 |
| Control de hermeticidad de fuentes encapsuladas | 3 |
| Preparación y vigilancia de tratamientos de braquiterapia (I-125) | 20 (pacientes) |

DOSIMETRÍA

| | |
|--|-----------------|
| Dosímetros gestionados | 425 (media mes) |
| Dosímetros de abdomen para embarazadas | 4 |
| Pérdida de dosímetros y bajas no devueltas | 15 |
| Modificación de dosis administrativa o leída | 19 |

INVESTIGACIÓN

| | |
|--|-------|
| Muestras observadas en los microscopios confocales | 1.290 |
|--|-------|

OTROS

| | |
|---|----|
| Informes especiales, estimación de dosis a embarazadas | 4 |
| Operaciones especiales | 7 |
| Verificación funcionamiento de monitores de contaminación | 9 |
| Verificación funcionamiento de monitores de irradiación | 11 |
| Verificación de las tasas de contacto para la fuente plana CO57 | 2 |
| Verificación de blindajes | 4 |

LABOR DOCENTE

POSTGRADUADOS

Cursos:

Curso sobre "Formación básica en Protección Radiológica dirigido a residentes (R1)".- Organizado e impartido por el Servicio de Protección Radiológica de la Fundación Jiménez Díaz, en colaboración de la Agencia Laín Entralgo. Madrid. Del 24 al 25 de mayo de 2011. Coordinadora: C. Núñez de Villavicencio

Docentes: C Núñez de Villavicencio, L Arranz, A Franco, JM Fernández, J Valverde.

Cursos internos de Formación Continuada:

- Realización de un simulacro de emergencia en Radioterapia el 4 de abril de 2011.
- Formación en la recogida de datos a mujeres embarazadas, para estimación de dosis, al personal técnico del Servicio de Radiología.- Mayo 2011.
- Formación sobre protección radiológica en terapia metabólica.- Mayo 2011.
- Seminario sobre "Sistema de Gestión de Residuos Radiactivos Líquidos generados en los tratamientos

metabólicos con I-131".- Organizado por el Servicio de Protección Radiológica de la Fundación Jiménez Díaz, en colaboración con Técnicas Radiofísicas, S.L., celebrado el 6 de octubre de 2011.

- Formación previa en protección radiológica a los trabajadores clasificados como personal expuesto a radiaciones ionizantes...98
- Información a pacientes tratados con isótopos radiactivos...277

Otra labor docente:

Taller de trabajo en Litotricia Extracorpórea por Ondas de Choque (LEOC) para Litiasis Urinaria.- Celebrado en la Fundación Jiménez Díaz, patrocinado por la Agencia Laín Entralgo. Madrid, 10 de noviembre de 2011
"Nociones básicas y legislación vigente de Protección Radiológica para el procedimiento de LEOC". C Núñez de Villavicencio.

Curso de Capacitación para dirigir instalaciones de Rayos X con fines de diagnóstico médico.- Celebrado en el Hospital La Paz, patrocinado por la Agencia Laín Entralgo. Madrid, 11 de noviembre de 2011
"Requisitos técnico-administrativo". J Valverde.



HONORES Y DISTINCIONES

Núñez de Villavicencio de Soto, Cristina

Doctora en Ciencias Físicas por la Universidad Complutense de Madrid.

Jefe de Servicio de Protección contra las radiaciones, título otorgado por el Consejo de Seguridad Nuclear.

Vocal del Tribunal del Consejo de Seguridad Nuclear para la concesión de diplomas de Jefes de Servicio de Protección Radiológica. Instalaciones Radiactivas.

Homologada por el Consejo de Seguridad Nuclear para impartir programas de formación para el personal que Dirija el funcionamiento u Opere los equipos de rayos X con fines de diagnóstico médico y acreditación del

personal de dichas instalaciones.

Miembro del Comité de expertos para la puesta en marcha del plan para la Formación Básica en Protección Radiológica de Residentes.

Miembro del Grupo de expertos de Mamografía Digital de la Sociedad Española de Física Médica.

Valverde Morán, Julio

Miembro del Comité de expertos para la puesta en marcha del plan para la Formación Básica en Protección Radiológica de Residentes.



PSIQUIATRÍA

PERSONAL

JEFE DE SERVICIO

BACA GARCIA, ENRIQUE

MÉDICOS ADJUNTOS

NAVARRO JIMENEZ, ROCIO
 MARTINEZ VIGO, MARIA
 CEVERINO DOMINGUEZ, MANUEL
 OVEJERO GARCIA, SANTIAGO
 SANCHEZ ALONSO, SERGIO
 MATA ITURRALDE, LAURA
 CARBALLO BELLOSO, JUAN JOSE
 SANCHEZ GONZALEZ, MIGUEL ANGEL
 MARTIN CALVO, MARIA LUISA
 PADILLA ALONSO, JOSE MIGUEL
 PARGA SOLER, MARIA NELIDA
 LOPEZ CASTROMAN, JORGE
 DI STASIO, EZEQUIEL FERNANDO
 FERNANDEZ AURRECOECHEA, JAVIER

PSICÓLOGOS ADJUNTOS

DE FELIPE OROQUIETA, JESÚS
 MUÑOZ LORENZO, LAURA
 LEGIDO GIL, TERESA
 SAINZ ARTIGA, MARIA JOSE

MÉDICOS DE GUARDIA

ZAMBRANO ENRIQUEZ GANDOLFO, DI
 ARESES TRONCOSO, ESTEBAN
 DEL TESO, FERMINA

MÉDICOS RESIDENTES 1º

LORIE VEGA, ALEX RAUL

MEDICO RESIDENTE 2º

IÑIGO SANCHEZ, LUCIA
 MOLINA PIZARRO, CRISTIAN ANTON

MEDICO RESIDENTE 3º

PEREZ FOMINAYA, MARGARITA

MEDICO RESIDENTE 4º

ALVAREZ GARCIA, RAQUEL

P.I.R. RESIDENTE 1º

RODRIGUEZ BLANCO, LUCIA

P.I.R. RESIDENTE 2º

CARO CAÑIZARES, IRENE

P.I.R. RESIDENTE 3º

SEGURA VALVERDE, MARTA

P.I.R. RESIDENTE 4º

MAILLO HORTAL, ANA

TITULADO SUPERIOR

ALBARRACIN GARCIA, LUCIA

OFICIAL ADMINISTRATIVO

FERNANDEZ SERRANO, JULIA

D.U.E. EIR

VAQUERO VELERDAS, LAURA
 FLORES MACIAS, ALMUDENA JULIA

LABOR ASISTENCIAL

HOSPITALIZACIÓN

| Altas | Estancia Media | Hospital De Día |
|-------|----------------|-----------------|
| 818 | 8,29 | 1.787 |

URGENCIAS

| Urgencias No Ingresadas | Urgencias Ingresadas | Total |
|-------------------------|----------------------|-------|
| 1.317 | 799 | 2.116 |

CONSULTAS EXTERNAS

| Alta Resolución | Primera | Sucesiva | Total | Ratio S/P |
|-----------------|---------|----------|--------|-----------|
| 29 | 3.603 | 26.532 | 30.164 | 7,31 |

PSIQUIATRÍA

**LABOR DOCENTE PROGRAMADA
(en la FJD o en la Facultad de Medicina de la UAM)**

| TÍTULO | DESCRIPCIÓN | AUTORES | ORGANIZADOR |
|---|--|---------------------------|---------------------------|
| Profesor de la Escuela Universitaria de Enfermería de la FJD | | Jesús De Felipe Oroquieta | Jesús De Felipe Oroquieta |
| Metodología de la investigación en Psiquiatría | Curso 2007/2008 | Enrique Baca-García | Enrique Baca-García |
| Introducción a la investigación genética en Psiquiatría | Curso 2007/2008 | Enrique Baca-García | Enrique Baca-García |
| Interacción genética-ambiente en psiquiatría | Curso 2007/2008 | Enrique Baca-García | Enrique Baca-García |
| Diagnóstico y tratamiento de los síndromes de estrés | Curso 2007/2008 | Enrique Baca-García | Enrique Baca-García |
| Investigación en la Urgencia Psiquiátrica | Curso 2007/2008 | | Enrique Baca-García |
| Trabajo de investigación en investigaciones en psiquiatría infantil | Curso 2007/2008. | | Enrique Baca-García |
| Metodología de la investigación en Psiquiatría | Curso 2006/2007 | | Enrique Baca-García |
| Abordaje integral de las urgencias psiquiátricas | Curso 2005/2006 | | Enrique Baca-García |
| Investigación en la Urgencia Psiquiátrica | Curso 2006/2007 | | Enrique Baca-García |
| Asignatura de Enfermería Psiquiátrica | Profesor Invitado | | Enrique Baca-García |
| Experto Universitario Emergencias en salud Mental | Participación como profesor en master. 2007/2008 | | Enrique Baca-García |
| Master en Gestión de Conocimientos e Investigación Clínica | Participación como profesor en master. 2007/2008 | | Enrique Baca-García |

PROYECCIÓN CIENTÍFICA

COMUNICACIONES

| TÍTULO | AUTORES | TIPO EVENTO |
|--|---|--|
| Antecedentes infantiles de pacientes con trastornos de personalidad en la vida adulta. | Laura Mata-Iturralde; Hilario Blasco-Fontecilla; Juan J Carballo; Enrique Baca-García. | VI Jornada de la Fundación Alicia Koplowitz. |
| Tendencias en el diagnóstico de Trastorno de Conducta en la población infante-juvenil. | José M. Padilla; Juan J Carballo; Rebeca García-Nieto; José Miguel Padilla; Laura Muñoz-Lorenzo; Laura Mata-Iturralde; Enrique Baca-García. | Congreso AEPNYA. |
| ¿ Ha aumentado la prevalencia en las consultas? | Raquel Álvarez; Juan J Carballo; Rebeca García-Nieto; José Miguel Padilla; Laura Muñoz-Lorenzo; Laura Mata-Iturralde; Enrique Baca-García | Trastorno por Déficit de Atención e Hiperactividad en la Comunidad de Madrid. 57 Congreso AEPNYA. Alicante |
| Posición en la fratría y psicopatología asociada. | Laura Muñoz-Lorenzo; Rebeca García-Nieto; Laura Mata-Iturralde; José Miguel Padilla, Ezequiel Di Stasio; Juan J Carballo; Enrique Baca-García | 57 congreso AEPNYA. Alicante. |
| Anxiety disorders. Distribution by age and gender. | Íñigo Sánchez; Álvarez García R; Pérrez Fominaya; López Castromán, Baca García E. | 4th World Congress on Women's Mental Health. |

PSIQUIATRÍA

| TÍTULO | AUTORES | TIPO EVENTO |
|--|--|---|
| Gender differences in lifetime diagnosis of personality disorders. A study in a community sample in | Margarita Pérez Fominaya; Jorge López Castromám; Raquel Álvarez García; Lucía Íñigo Sánchez, Enrique Baca garcía | |
| When cognitive impairment and affective disorders get mixed | Rebeca Garcia-Nieto | International Symposium on Learning, Memory and Cognitive Functioning. Valencia |
| The role of neuropsychology in Epilepsy Presurgical | Rebeca Garcia Nieto | International Symposium on Learning, Memory and Cognitive Functioning. Valencia |
| Relación entre la estructura familiar y la salud mental en menores de 18 años: una propuesta alterna | Rebeca García-Nieto | I Symposium Internacional sobre Abuso Psicológico. Granada. |
| Brain Damage or Schizophrenia? Poster at the International Symposium on Learning, | Marta Segura-Valverde; Irene Caro-Cañizares; Lucía Rodríguez Blanco; Ana Maíllo Hortal. | Mechanisms, Pathology and Therapeutics. Valencia |
| Psicoeducación en grupos para oacientes con fibromialgia. | Irene Caro-Cañizares; Ana Maíllo Hortal; Lucía Rodríguez Blanco; Marta Segura-Valverde. | I Symposium internacional sobre Abuso Psicológico. Granada |
| CYP2D6 and Hormones: Implications for Suicide. | Lopez-Castroman J; Peñas-Lledó W; Llerena A; Baca-Garcia E. | 66th Annual Meeting of the Society of Biological Psychiatry. San Francisco, EEUU. |
| CYP2D6. Role for Psychological Functioning and Potential Implication for Suicide. | Peñas-Lledó E; Blosco-Fontecilla H; Lopez-Castroman J; Garcia-Nieto R; Baca-Garcia E; Llerena A. | 66th, Annual Meeting of the Society of Biological Psychiatry. San Francisco, EEUU |
| Gender distribution of mental disorders in Madrid. | Segura M; Mallo A; Lopez-Castroman J. | 4th Word Congress on Women´s Mental Health. |
| Prevalence of affective disorders among women | Rebeca Garcia-Nieto | 4th Congress on Women´s Mental Health. |
| Economic and suicide trends across countries worldwide. | Rebeca Garcia-Nieto | Encuentro en Psiquiatría. Sevilla |
| Posición en la fratria y psicopatología asociada. | Rebeca Garcia-Nieto | Congreso AEPNYA. Alicante |

PONENCIAS

| TÍTULO | AUTORES | EVENTO |
|---|---|---|
| Personality and Life Events as Predictive Factors of Suicidal Behavior. | Hilario Blasco-Fontecilla; Jorge Lopez-Castroman; M.Mercedes Perez Rodriguez. | 164th Annual Meeting. Honolulu, Hawaii. |

PUBLICACIONES

| TÍTULO | AUTORES | TÍTULO ABREVIADO |
|--|---|--------------------|
| Lack of Association between Testosterone and Suicide Attempts. | Perez-Rodriguez M Mercedes Lopez-Castroman Jorge Martinez-Vigo Maria Diaz-Sastre Carmen Ceverino Antonio Núñez-Beltrán Amparo Saiz-Ruiz Jeronimo de Leon Jose | Neuropsychobiology |

PERSONAL

MEDICO JEFE DE SERVICIO

FRANCO LOPEZ, M ANGELES

MEDICO JEFE ASOCIADO

PEREZ VILLACASTIN, BENJAMIN

MEDICOS ADJUNTOS

RAMIRO RAMIRO, ESTHER
 URBANO GARCIA, JOSE
 ARJONILLA LOPEZ, ANTONIA
 TOMAS MALLEBRERA, MARTA
 BENITEZ DUPIN, OLIVIA
 GUTIERREZ SAN JOSE, MARIA BEGO
 CONTRERAS MARTIN, JULIO
 CABRERA GONZALEZ, JESUS MANUEL
 FONTOIRA MOYER, ELENA MARINA
 MONTOYA BORDON, JULIA
 ESTRADA BLAN, MARIA DEL CARMEN
 ALONSO TORRES, ANA
 SAURA LORENTE, PEDRO ALBERTO
 ORDOÑEZ GONZALEZ, CRISTINA
 PRESA ABOS, TERESA
 ALONSO BURGOS, ALBERTO
 MEDRANO SEOANE, GEMA
 MARTINEZ GALDAMEZ, MARIO
 SOBRINO GUIJARRO, BEATRIZ ISABEL
 LOPEZ BOTET ZULUETA, BEGOÑA
 DEL VALLE ZAPICO, JAVIER

MEDICOS RESIDENTES 1º

MANCHEVA MANEVA, SLAVINA

MEDICOS RESIDENTES 2º

CONCEJO BADORREY, MARIA CARMEN
 ALCAZAR PERAL, ANDRES

MEDICOS RESIDENTES 3º

MARIN CRESPO, PATRICIA
 CAÑETE PRETTE, MARCO ANTONIO

MEDICOS RESIDENTES 4º

BADILLO RODRIGUEZ PORTUGAL, SI
 REPOLLES COBALEDA, MARTA

D.U.E.

TORRES BARROSO, MERCEDES
 SANCHEZ BLAZQUEZ, ESTER
 RODRIGUEZ SOBRINO, PEDRO
 RODRIGUEZ GARCIA RIPOLL, MERCEDES
 PEREZ CALVO, MARGARITA
 GOMEZ GOENECHEA, JULIA
 DIAZ MARTIN, ANTONIO
 BARRERO RUIZ, PALOMA
 ALONSO SANCHEZ, MARIA LUISA

TEC. ESPECIALISTAS

VILLAFRANCA ENEBRAL, SANTOS
 VELASCO GONZALEZ, JORGE

TOME SARABIA, ROSARIO
 TOLEDO SANCHEZ, PEDRO LUIS
 SERRANO RODRIGUEZ, EVA MERCEDES
 SERRANO ALBUIXECH, CAROLINA
 SANCHEZ PRADAS, BEATRIZ
 SAEZ GARCIA, RUBEN
 ROBLES MATULL, MARIA TERESA
 RITTER MENDOZA, ARIEL ESTEBAN
 RESINA SIERRA, INES
 RENE COMINETTI, PABLO
 PESENTI BOTTARO, MARTIN ALBERTO
 PASCUAL AREVALO, VICTORIA
 PALACIOS HERRANZ, RUBEN
 OLIVERA COTANO, JOSE MANUEL
 NORIEGA CARRASCO, MARIA ELENA
 MUÑOZ SANZ, TANIA
 MUÑOZ OJEDA, MARIA MISERICORDIA
 MUÑOZ MORENO, ROSARIO
 MUÑOZ DE SANTOS, JONATHAN
 MUNICIO MARCOS, SAUL
 MOLERO GONZALEZ, CRISTINA
 MOGENA SANTANO, JUANA
 MARTINEZ QUINTANA, BELEN
 MARTINEZ PORRAS, RAQUEL
 MARTINEZ AYUSO, ANA RAQUEL
 MARTIN PEREZ, CORAL
 MARTIN GONZALEZ, MARIA DEL MAR
 MARTIN GONZALEZ, ANA BELEN
 MARTIN ARROYO, ISRAEL
 LOPEZ MEGIA, RAUL
 LOPEZ CANO, BEATRIZ
 LOPEZ ARAQUE, ANA
 LLORENTE GUTIERREZ, DANIEL
 LAMBEA SANCHEZ, DAVID
 LAGOS GARCIA, ANA BELEN
 HORTIGUELA SANZ, NOEMI
 HERRERA HERVAS, LUIS
 HERNANDEZ JIMENEZ, ALBERTO
 GONZALEZ GONZALEZ, CRISTINA
 GIL DIAZ, JOAQUIN
 GARDE OLMO, MARTA IRENE
 GARCIA LINARES, MARIA MAR
 GARCIA GONZALEZ, GEMMA
 GANDA GUERRA, MONICA
 GALVAN GOMEZ, MERCEDES
 FERNANDEZ ALVAREZ, ANGELINA
 ESCALERA LEAL, ESTHER
 DUMITRAN, PETRE
 DOMINGUEZ FERNANDEZ, JOSE JUAN
 DOMINGO PULIDO, MARIO
 DEL TELL APARICIO, SONIA
 CUEVAS RUBIO, FRANCISCO JAVIER
 CHECA VENEGAS, MARTA
 CANO SANCHEZ, DANIEL
 CAMUÑAS DIAZ ALEJO, VICTOR MANUEL
 BUENO RUIZ, INMACULADA
 BONILLA LOPEZ, ANTONIA
 BERNARDO ALVAREZ, ANA ELENA

RADIOLOGÍA

BARBA BARBA, FRANCISCA
 APARICIO RUIZ, EDUARDO
 ALVAREZ SUAREZ, JOANA
 ALMARCHA GONZALEZ, CARIDAD
 ABAJO BRAZQUEZ, YOLANDA

AUX. ENFERMERIA

ENEBRAL BERZAL, M. PAZ
 GARVIN GARVIN, LONGINA
 LOPEZ LOIZAGA, SUSANA

AUX. TEC. ASIM. T. E

LIMON GALINDO, FRANCISCA MERCEDES

AUX. SERV. MEDICOS

HEREDIA LOPEZ, MARIA TERESA

AUX. TEC. ASIM.J. G.

MANJON PEDRERO, FERNANDO

CELADORES

LORENZO ALFONSECA, CARMEN
 GIL FAGUNDEZ, ESPERANZA
 SANTOS BARRAJON, MARIA MAR DE
 MATA VEGA, SALVADOR
 GARCIA VIDAL CARRETERO, RAFAEL
 SANCHEZ ARIAS, FERNANDO
 SANTAMARIA MORALES, JUAN CARLO
 MARTINEZ RODRIGUEZ, ISMAEL
 TORRE GARCIA GALLO, IVAN
 REAL ANTON, ANGEL
 TORBELLINO GONZALEZ, RICARDO
 CABRERIZO GARCIA, ALBERTO
 CRUZ GARRIDO, ANTONIO

OFICIALES ADMINISTRATIVOS

PEREZ MARTIN, MARIA TERESA DE

LABOR ASISTENCIAL

| PRUEBAS | |
|----------------------------|---------|
| Radiología Convencional | 187.306 |
| Ecografías | 60.323 |
| Resonancia Magnética | 25.390 |
| Senografías | 16.983 |
| Tac | 28.887 |
| Otras Pruebas Radiológicas | 5.757 |

| FJD-Argüelles | |
|------------------------|--------|
| Total N° exploraciones | 237562 |
| TAC | 23.878 |
| Mamografía | 9.094 |
| Resonancia Magnética | 16936 |
| UC | 26650 |

**LABOR DOCENTE PROGRAMADA
 (en la FJD o en la Facultad de Medicina de la UAM)**

| INVESTIGADOR | TÍTULO | DESCRIPCIÓN | ORGANIZADOR | LUGAR |
|---|---|---|---|--|
| zSERVICIO Diagnostico por Imagen (INSRAD) | Fellowship de Radiología de Cabeza y Cuello | Fellowship de Radiología de Cabeza y Cuello, por obtención de beca del programa "Exchange Programmes for Fellowships" de la Sociedad Europea de Radiología / Escuela Europea de Radiología. | Sociedad Europea de Radiología / Escuela Europea de Radiología. | Northwest London Hospitals NHS Trust, Londres (Reino Unido). |
| zSERVICIO Diagnostico por Imagen (INSRAD) | "Diagnóstico por Imagen | | SERVICIO DE MEDICINA TROPICAL UNIVERSIDAD AUTONOMA DE MADRID | MADRID |

PROYECCIÓN CIENTÍFICA

COMUNICACIONES

| TÍTULO | AUTORES | TIPO EVENTO | DESCRIPCIÓN |
|--|--|---|-------------|
| "El nefrólogo en el seguimiento y desarrollo del acceso vascular | Dra. D Arenas, Dr. P Jiménez, Dr. J. Urbano y Dr. M López Collado. | II Foro de debata sobre diálisis adecuada y metabolismo óseo y mineral. | Reunión |
| Aneurismas Iliacos: Embolización y técnicas de exclusión | | IV Endoesuela SERVEI. Curso Teórico practico en Radiología Intervencionista. Hospital Puerta de Hierro | Reunión |
| Diagnostico por imagen de la estenosis de la arteria renal | Dr. Urbano García | IV Endoesuela SERVEI. Curso Teórico practico en Radiología Intervencionista. Hospital Puerta de Hierro; Majadahonda | Reunión |
| Estenosis de la Arteria Renal: Técnicas, abordajes y nuevos dispositivos | Dr Urbano García | IV Endoesuela SERVEI. Curso Teórico practico en Radiología Intervencionista. Hospital Puerta de Hierro; Majadahonda | Reunión |
| Failed TEVAR and final hourglass shape of the stent-graft due to the embracing of a 10-mm migrated n | Dr Urbano García , J Martinell | CIRSE Annual Meeting. Munich, Germany | Reunión |
| Accidental BTK glubran embolization successfully resolved with a carotid filter device | J. Urbano, JM Cabrera, A. Alonso. | CIRSE Annual Meeting. Munich, Germany | Reunión |
| Percutaneous drainage of intrabdominal abcess after surgery: Role of Interventional Radiology | A Alonso-Burgos, M Cabrera González, A Alcázar Peral, J. Urbano | XXIV European Congress of Surgical Infections. | Reunión |
| "Repermeabilización de fístulas de hemodiálisis protésicas trombosadas mediante combinación de ATP y | A Alonso-Burgos, J. Urbano, M Cabrera González | XII Congreso Nacional de la Sociedad Española de Radiología Intervencionista. Valencia | Congreso |
| Drenaje percutáneo de abscesos intrabdominales tras cirugía: Papel de la radiología Intervencionista | A Alonso-Burgos, M Cabrera González, A Alcázar Peral, J. Urbano | XII Congreso Nacional de la Sociedad Española de Radiología Intervencionista. Valencia | Congreso |
| Failed TEVAR and final hourglass shape of the stent-graft due to the embracing of a 10-mm migrated nitinol stent | J. Urbano, J Martinell | CIRSE Annual Meeting. Munich, Germany | |
| "Accidental BTK glubran embolization successfully resolved with a carotid filter device | J. Urbano, JM Cabrera, A. Alonso | CIRSE Annual Meeting. Munich, Germany | |
| "Percutaneous drainage of intrabdominal abcess after surgery: Role of Interventional Radiology | A Alonso-Burgos, M Cabrera González, A Alcázar Peral, J. Urbano. | XXIV European Congress of Surgical Infections. León (Spain) May 25-27 th 2011 | |

RADIOLOGÍA

| TÍTULO | AUTORES | TIPO EVENTO | DESCRIPCIÓN |
|---|---|---|-------------|
| “Repermeabilización de fístulas de hemodiálisis protésicas trombosadas mediante combinación de ATP y trombectomía mecánica” | A Alonso-Burgos, J. Urbano, M Cabrera González | XII Congreso Nacional de la Sociedad Española de Radiología Intervencionista. Valencia 11-14 Mayo 2011 | Póster |
| Drenaje percutáneo de abscesos intrabdominales tras cirugía: Papel de la radiología Intervencionista” | A Alonso-Burgos, M Cabrera González, A Alcázar Peral, J. Urbano. | XII Congreso Nacional de la Sociedad Española de Radiología Intervencionista. Valencia 11-14 Mayo 2011 | Póster |
| .-“Incomplete expansion of a thoracic stent-graft due to peripheral stent embracement“ | J. Urbano | Marbella Aortic Symposium. Disasters in Open and Endovascular Procedures. March 10 – 12 th 2011 | |
| -“Unexpected good clinical response of an AAA despite a striking endovascular failure | J. Urbano | Marbella Aortic Symposium. Disasters in Open and Endovascular Procedures. March 10 – 12 th 2012 | |
| Misión de Cooperación Medica en Africa Subsahariana | J. Urbano | Servicio de Radiología FJD-Capiro en colaboración con la Fundación RECOVER Camerún, noviembre de 2011. | |
| Hepatic arterial infusion of doxorubicin-loaded microsphere for treatment of hepatocelular cancer: a multi-institutional registry | . Martin RC, Rustein L, Perez Enguix D, Palmero J, Carneiro V, Urbano J, Valdata A, Kralj I, Bosnjakovic P, Tatum C. | Am Coll Surg 2011 Oct; 213(4): 493-500 | |
| OUTCOME OF MILD COGNITIVE IMPAIRMENT COMPARING EARLY MEMORY PROFILES. | E. Gómez-Tortosa. I. Mahillo-Fernández. R. Guerrero. J. Montoya. A. Alonso. M.J. Sainz. | Am J Geriatr Psychiatry 2011. Sep 19. [Epub ahead of print]. PMID: 21934475 | |
| MODIC CHANGES AND ASSOCIATED FEATURES IN SOUTHERN EUROPEAN CHRONIC LOW BACK PAIN PATIENTS. | Arana E, Kovacs FM, Royuela A, Estremera A, Asenjo B, Sarasíbar H, Amengual G, Galarraga I, Alonso A, Casillas C, Muriel A, Montoya J, Ordóñez C, Martínez C, Zamora J, Campillo C, | Abraira V. Spine J. 2011 May;11(5):402-11. | |
| Tratamiento endovascular de aneurismas de cuello ancho de circulación anterior mediante técnica de s | Mario Martinez-Galdamez, Pedro Saura, Antonio Perez-Higueras. | Tratamiento endovascular de aneurismas de cuello ancho de circulación anterior mediante técnica de stent en “Y” con Solitaire AB. | |
| Ultrafast MRI in abdominal hernia diagnosis. | M. Repollés Coboleda, A. Arjonilla, M. Tomas, Á. Gómez Trujillo, M. A. Franco Lopez | European Congress of Radiology. Viena March 3-7th 201. | |
| Carcinoma de células renales y carcinoma urotelial. Subtipos y como diferenciarlos. Estadiaje y diag | Antonia Arjonilla López | Taller SEDIA 2011 de masa renal. 5 de octubre 2011, Ibiza. | |

RADIOLOGÍA

| TÍTULO | AUTORES | TIPO EVENTO | DESCRIPCIÓN |
|--|---|---|-------------------|
| Técnicas emergentes para el diagnóstico y tratamiento de las masas renales. Revisión de la literatur | Antonia Arjonilla López | Taller SEDIA 2011 de masa renal. 5 de octubre 2011, Ibiza. | |
| MDCT in the study of the cardiac valves. | Antonia Arjonilla López | Scientific Meeting ESCR 2011. Amsterdam. The Netherlands. | |
| Case presentation. | Antonia Arjonilla López | Iberia Session Scientific Meeting ESCR 2011. Amsterdam. The Netherlands. | |
| -Quiste perianeurismatico intracraneal. Hipótesis fisiopatológica y manejo endovascular. A propósito | Ana Lopresti, Mario Martínez-Galdámez, Pedro Saura, Daniel Aguirre, Delia Viñas, Antonio Pérez-Higueras | 1. XVI.Congreso nacional de la sociedad española de neurocirugía. Congress of Neurological Surgeons CNS-USA. Madrid.Mayo. 2011. | Poster científico |
| Incomplete expansion of a thoracic stent-graft due to peripheral stent embracement | J. Urbano | Marbella Aortic Symposium. Disasters in Open and Endovascular Procedures. | |



REHABILITACIÓN

PERSONAL

MEDICO JEFE DE SERVICIO

FERNANDEZ GARCIA, CARMELO

MEDICO JEFE ASOCIADO

PEREZ ZORRILLA, ELOISA

MEDICOS ADJUNTOS

FERNANDEZ BRAVO RUEDA, ALMUDENA

BERMEJO FERNANDEZ, GLORIA

CUTILLAS RUIZ, RAQUEL

GARCIA URQUIZA, SERGIO

NASARRE MURO DE ZARO, BARBARA

NASARRE ALVARO GRACIA, ANA

MONTES FERNANDEZ, ELENA

URBANEJA DORADO, CARMEN

SALINAS RODRIGUEZ, MONICA

PINO GIRALDEZ, MERCEDES

MATEOS SEGURA, CARMEN

GARZON MARQUEZ, FRANCISCO MIGUEL

MEDICO RESIDENTE 1º

COVACI COVACI, ANDA OLGA

MEDICO RESIDENTE 2º

REDONDO MACIAS, MARIA

MEDICO RESIDENTE 3º

SAMBRANO, LUISANNA

MEDICO RESIDENTE 4º

SANCHEZ LOPEZ, MARIA AMALIA

COORDINADORA

PECHO FOMBELLIDA, MARTA DEL

FISIOTERAPEUTAS

VICENTE JIMENEZ, ALVARO

VELEDA DOMINGUEZ, ANA

VEGA MANZANO, DANIEL

URCELAY SEGURA, VIRGINIA

TORRES FERNANDEZ, INMACULADA

SOMOLINOS HORCAJUELO, IRENE

SANMARTIN GARCIA DE CASTRO, VA

SANCHEZ LOPEZ, MERCEDES

RUBIO GARCIA ARICOLLAR, RAQUEL

ROIZ DE LA PARRA PEREZ LESCURE

RODRIGUEZ QUESADA, SANTIAGO

RECIO MONTORO, ALVARO

PLAZA HIDALGO, ELENA DE LA

PALMERO VALDEZ, NATALIA EUGENIA

NUÑEZ VALADO, BEATRIZ

NAJERA REVUELTA, ANA PATRICIA

MORA CASTILLO, RAQUEL

MARTINEZ DIAZ, MONSERRAT

MARTIN FERNANDEZ, CRISTINA

LOPEZ MAZARIAS, BELEN

JIMENEZ MARTIN, BLANCA

HERNANZ GONZALEZ, PATRICIA

GONZALO MARTINEZ, SUSANA

GARCIA PAZ, YOLANDA

GARCIA MARTIN, ESTHER

FERNANDEZ ROMEO, VICTOR

FERNANDEZ PARAMO, ELENA

FERNANDEZ PACHON, GRACIA

DE VEGA DOCOBO, PAULA

DE PAZOS ORTEGA, LUIS

CUADRADO PICO, EVA MARIA

CORTES RODRIGUEZ, ALFREDO

CORRALIZA FERRERO, ANA ISABEL

CERCADILLO GARCIA, SOLEDAD

CASCON PINTO, MARIA AURORA

CARBAJO MORENO, YOLANDA

CALVO HERNANDEZ, SILVIA

BODOQUE DIAZ, M ANGELES

ALONSO RODRIGUEZ DE RIVERA, ELENA

ALEMANY LEDESMA, CARLOS

AGUADO APARICIO, CARMEN

LOGOTERAPEUTAS

GARCIA FERNANDEZ, CRISTINA

GALLEGO DIAZ, MIREYA

RODRIGUEZ RODRIGUEZ, ESPERANZA

SUP. SER. ENFERMERÍA

SEIJAS SANCHEZ ROMO, M LUISA

AUX. ENFERMERIA

GIL MARTINEZ, CARIDAD

ESTEBAN MATAS, ELENA

SANZ SANZ, FERNANDO LUIS

BUENAHORA MONTELLANO, PALOMA

JAHJAH JAHJAH, SAKINA

RODRIGUEZ GARCIA, VIRGINIA

IGLESIAS GIL, MARIA ESTILITA

AUXILIAR SERV. MED

VALLEJO CABALLERO, SILVIA

LOPEZ FLORES, VERONICA

ALFARO CARDENAS, ANA ZORAIDA

CELADORES

HERRANZ HERNANDEZ, TERESA

IÑIGO GOMEZ, VICENTE

RODRIGUEZ MONTORO, JUAN JORGE

REHABILITACIÓN

LABOR ASISTENCIAL

| INDICADORES FUNCIONALES | |
|--------------------------------------|-------|
| Hospitalización | 2011 |
| Consulta Ingresados (Interconsultas) | 3.026 |
| Hospital De Día | 2011 |
| Tratamientos | 131 |

| Consultas Externas | |
|---|--------|
| Mes: | |
| Total Consultas | 2011 |
| Consulta Primera Visita Ambulante | 9.940 |
| Consulta Revisiones/Sucesivas | 4.646 |
| Consultas Revisiones De Tratamiento | 11.879 |
| Altas Realizadas | 9.616 |
| Total Consultas Realizadas | 35.200 |
| Consultas Citadas | 25.260 |
| Consultas No Citadas | 6.575 |
| Consultas No Realizadas | 2.089 |
| % Ausencias | 8,93% |
| Índice Sucesivas/Primeras + Alta Resolución | 2,54 |

| Pruebas Complementarias | |
|--------------------------|-------|
| Pruebas | 2011 |
| Electromiogramas | 5.856 |
| Valoración Isocinética | 205 |
| Valoración Equilibrio | 215 |
| Análisis De La Voz | 818 |
| Análisis De La Marcha | 16 |
| Test 6 Minutos Marcha | 59 |
| Test Deglución | 265 |
| Valoración De Esfínteres | 122 |
| Valoración Logopédica | 55 |

| Tratamientos | 2011 |
|---|--------|
| Tratamientos Programados | 17.293 |
| Tratamientos Iniciados | 11.380 |
| Tratamientos Concluidos Terapia Ocupacional | 390 |
| Tratamientos Concluidos Logopedia | 1.055 |
| Tratamientos Concluidos Fisioterapia | 9.633 |
| Total Tratamientos Concluidos | 11.078 |
| Neuromodulación Tibial Posterior | 28 |
| Infiltraciones | 62 |
| Férulas Y Revisiones | 229 |
| Preparación Al Parto | 72 |

| Tratamientos Intervencionistas | 2011 |
|--|------|
| Capsulodistensión | 2 |
| Infiltración De Concentrados Plasmáticos | 6 |
| Punción De Calcificación | 3 |

| Sesiones | 2011 |
|-------------------------------|---------|
| Terapia Ocupacional Sesiones | 2.674 |
| Terapia Ocupacional Ausencias | 190 |
| % Ausencias | 6,63% |
| Logopedia Sesiones | 8.973 |
| Logopedia Ausencias | 1.705 |
| % Ausencias | 15,97% |
| Fisioterapia Sesiones | 100.264 |
| Fisioterapia Ausencias | 11.201 |
| % Ausencias | 10,05% |

LABOR DOCENTE PROGRAMADA
(en la FJD o en la Facultad de Medicina de la UAM)

CURSOS

Prevención del dolor de espalda en el personal sanitario"
Ponente: Raquel Rubio García-Arcicollar
Fecha: 4 y 5 de julio de 2011

Curso de actualización en drenaje linfático manual, 19,20 y 27 Mayo 2011. 18 horas de duración. Ponentes: Soledad Cercadillo García, Natalia Eugenia Palmero Valdez. Eloisa Perez Zorrilla

PROYECCIÓN CIENTÍFICA

PUBLICACIONES

Capítulo en libro: "Neurological Complications in Aortic Valve Surgery and Rehabilitation Treatment Used"
Source: Aortic Valve Surgery ISBN 978-953-307-600-3
Edited by: Noboru Motomura Publisher: InTech, December 2011

COMUNICACIONES

Congreso Nacional de la Sociedad Española de Rehabilitación Geriátrica. (Madrid, Febrero 2011)

- Disfagia en el anciano. Reflexión tras la práctica clínica". Cutillas Ruiz R, Mateos Segura C, Sanchez Lopez A, García Fernandez C, Gallego Díaz M, Perez Zorrilla E.

Congreso Nacional de la Sociedad Española de Rehabilitación y Medicina Física. (Toledo, Junio 2011)

- Análisis de los parámetros acústicos de voz en pacientes con parálisis de cuerdas vocales secundaria a tiroidectomía. Nasarre Álvaro Gracia, A; Sánchez López, A; Bermejo Fernández, G; García Fernández, C; Nasarre Muro de Zaro, B; Fernández García, C.
- DISTROFIA MUSCULAR CONGÉNITA ASOCIADA A EPIDERMOLISIS BULLOSA J.I. Ibarra Luzar, M.J. Escamez*, M. del Río*, S. García Urquiza, E, Montes Fernandez, M. Amalia Sanchez Lopez. Servicio de Rehabilitación. Fundación Jiménez Díaz. División de Biomedicina Epitelial del CIEMAT*. Madrid
- NEUROPATIA CARENCIAL POR DEFICIT DE TIAMINA SECUNDARIA A CIRUGIA BARIATRICA: A PROPOSITO DE UN CASO M.Amalia Sanchez Lopez; Jose Ignacio Iarra Luzar; Carmelo Fernandez Garcia; Luisanna Sambrano; Carmen Mateos Segura. Hospital Fundación Jiménez Díaz. Madrid.
- PROTOCOLO Y ANÁLISIS DE PARÁMETROS DE PLATAFORMA DE EQUILIBRIO Y CORRELACIÓN CLÍNICA EN NUESTRA CASUÍSTICA EN PACIENTES VESTIBULARES " Nasarre, B; Bermejo, G; Fernández, C; Ibarra, J; Hernanz, P; Rodríguez, S.
- Rehabilitación, Neurología y Trabajo Social. Enfoque multidisciplinar en pacientes con accidente cerebrovascular" Mateos Segura, Carmen; Cutillas Ruiz, Raquel; Sotoca Vicente, Laura; Sánchez López María Amalia; Bermejo Fernández, Gloria.
- Lesión traumática del tendón distal del bíceps. A propósito de un caso de accidente laboral". Mateos Segura, Carmen; Pérez Zorrilla, Eloisa; Fernández-Bravo Rueda, ALmudena; Bermejo Fernández, Gloria.

- Evaluación del protocolo de reentrenamiento aeróbico en EPOC a los 3 años de creación de la unidad. Bermejo Fernandez, G; Fernandez-Bravo Rueda, A; Bodoque Díaz, MA; Aguado Aparicio, C; Martínez Díaz, M; Alonso Rodríguez de Rivera, E. Fundación Jiménez Díaz. Madrid.
- Evolución de la disfagia orofaríngea no estructural tras el abordaje en la unidad de disfagia". Cutillas Ruiz, Raquel; Mateos Segura, Carmen; Sánchez López, María Amalia; García Fernández, Cristina; Gallego Díaz, Mireia; Pérez Zorrilla, Eloisa.
- Disminución de la epifora en la parálisis facial de Bell tras la infiltración periglandular con toxina botulínica". Cutillas Ruiz, Raquel; García Fernández, Cristina; Mateos Segura, Carmen; Sánchez López, M^a Amalia; Gallego Díaz, Mireia; Fernández García, Carmelo.
- TUMOR PERIFERICO MALIGNO DE VAINA NERVIOSA EN PACIENTE DIAGNOSTICADO DE NEUROFIBROMATOSIS TIPO I.Sambrano valeriano, L; Redondo Macías, M; Cutillas Ruiz, R; Fernandez-Bravo Rueda, A; Perez zorrilla, E y Fernández García, C.

IV Congreso Andaluz de Suelo Pélvico. 17-18 Noviembre 2011.

- ESTUDIO PRELIMINAR DE LOS RESULTADOS DEL TRATAMIENTO REHABILITADOR EN LA INCONTINENCIA FECAL. Urbaneja Dorado, C., Bermejo Fernández, G., Nasarre Álvaro Gracia, A., Calvo Hernández, S., Fernández Páramo, E. IV Congreso Andaluz de Suelo Pélvico. 17-18 Noviembre 2011.
- Comunicación escrita: UNIDAD REHABILITACIÓN SUELO PÉLVICO. Urbaneja Dorado, C., Pérez Zorrilla, E., Urcelay Segura, V., Cuadrado Pico, E.M., García Martín, E. IV Congreso Andaluz de Suelo Pélvico. 17-18 Noviembre 2011

19 congreso de la European Orthopaedic Research Society (EORS , Viena 1-2 septiembre):

- Muscle strength and static standing balance after anterior cruciate ligament reconstruction (A. Fernández-Bravo , N. Bonsfills, E. Gomez Barrera)

Otras comunicaciones.

- Trabajo de fin de Master con título: " PROPUESTA DE TRATAMIENTO MANUAL DURANTE EL EMBARAZO". Master en Medicina Manual. Octubre

REHABILITACIÓN

2009 – Mayo 2011. Titulación propia Universidad Complutense Madrid. Barbara Nasarre de Muro

- Presentación y defensa del trabajo para el Diploma de Estudios Avanzados (DEA) en el departamento de aparato locomotor: valoración neuromuscular tras la reconstrucción del ligamento cruzado anterior de rodilla .

- Comunicación en el 19 congreso de la European Orthopaedic Resarch Society (EORS , Viena 1-2 septiembre): Muscle strength and static standing balance after anterior cruciate ligament reconstruction (A. Fernández-Bravo , N. Bonsfills, E. Gomez Barrena).

MEMORIA DOCENTE DE LA UNIDAD DE NEUROFISIOLOGIA DEL SERVICIO DE REHABILITACION

ARTÍCULOS PUBLICADOS

Montes E, De Blas G, Regidor I, Barrios C, Burgos J, Hevia E, Palanca JM, Correa C. Electromyographic thresholds after thoracic screw stimulation depend on the distance of the screw from the spinal cord and not on pedicle cortex integrity. Spine J. 2011 Oct 11. [Epub ahead of print] PMID: 21996524.

de Blas G, Barrios C, Regidor I, Montes E, Burgos J, Pizá-Vallespir G, Hevia E. Safe pedicle screw placement in thoracic scoliotic curves using t-EMG. Stimulation threshold variability at concavity and convexity in apex segments. Spine (Phila Pa 1976). 2011 Oct 21 [Epub ahead of print] PMID: 22024903.

Regidor I, de Blas G, Barrios C, Burgos J, Montes E, García-Urquiza S, Hevia E. Recording triggered EMG thresholds from axillary chest wall electrodes: a new refined technique for accurate upper thoracic (T2-T6) pedicle screw placement. Eur Spine J. 2011 Oct; 20(10):1620-5. PMID: 21512840.

COMUNICACIONES A CONGRESOS NACIONALES E INTERNACIONALES

Montes Fernández E, De Blas Beorlegui G, Regidor Bailli-Bayllere I, Correa Gorospe C, Martínez González C, Hevia Sierra E, Burgos Flores J, Barrios Pitarque C. Monitorización neurofisiológica de la lesión medular por compresión. Estudio experimental. XI Congreso Nacional Neuroraquis. Albacete, 10-11 de marzo de 2011. COMUNICACIÓN ORAL.

Montes Fernández E, De Blas Beorlegui G, Regidor Bailli-Bayllere I, Burgos Flores J, Hevia Sierra E, Ramos Galea R. Identificación, mediante técnicas neurofisiológicas, del nivel de lesión cuando se identifica una alteración de la conducción medular durante la cirugía de escoliosis. XI Congreso Nacional Neuroraquis. Albacete, 10-11 de marzo de 2011. COMUNICACIÓN ORAL.

Burgos Flores J, De Blas Beorlegui G, Montes Fernández E, Caballero García A, Regidor Bailly-Baillere I, Collazo J, Barriga Martín A, Riquelme García O, Hevia Sierra E, Correa Gorospe C, Barrios Pitarque C. Repercusión electrofisiológica del desplazamiento lateral de la médula espinal con y sin sección radicular. Estudio experimental en cerdos. XI Congreso Nacional Neuroraquis. Albacete, 10-11 de marzo de 2011. COMUNICACIÓN ORAL.

Del Cura Varas MS, Burgos Flores J, De Blas G, Montes E, Barrios Pitarque C, Hevia Sierra E, Jiménez D, Maruenda Paulino J, Domenech P, Hoashi J. ¿Se vuelven sintomáticos a largo plazo los tornillos pediculares mal posicionados en el interior del canal en el ápex de la convexidad que no lo son inicialmente? XXV Congreso Nacional de la Sociedad para el Estudio de las Enfermedades del Raquis (GEER). Salamanca, 3-4 de junio de 2011. COMUNICACIÓN ORAL.

Jiménez García D, Burgos J, Montes E, Gallego I, De Blas G, Barrios C, Hevia E, Del Cura MS, Maruenda J, Domenech P, Hoashi J. ¿Se modifica a largo plazo la posición medular tras la corrección quirúrgica de la escoliosis? XXV Congreso Nacional de la Sociedad para el Estudio de las Enfermedades del Raquis (GEER). Salamanca, 3-4 de junio de 2011. COMUNICACIÓN ORAL.

Pizá Vallespir G, Barrios C, Burgos J, Montes E, De Blas G, Correa C, Pérez Caballero C, Domínguez F, Collazos J, Regidor I, Caballero A, Sanpera I. Influencia de la sección de las raíces y la hipotensión en la tolerancia de la médula espinal al desplazamiento durante la cirugía del raquis. Estudio experimental en cerdos. XXV Congreso Nacional de la Sociedad para el Estudio de las Enfermedades del Raquis (GEER). Salamanca, 3-4 de junio de 2011. COMUNICACIÓN ORAL.

Montes Fernández E, De Blas Beorlegui G, Barrios Pitarque C, Burgos Flores J, Hevia Sierra E, Regidor Bailly-Baillere I, Del Cura Martínez MS, Caballero García A. Estímulo simple versus trenes de impulsos de alta

REHABILITACIÓN

frecuencia para la monitorización electromiográfica de los tornillos pediculares torácicos en la cirugía de la escoliosis. Estudio clínico comparativo. XXV Congreso Nacional de la Sociedad para el Estudio de las Enfermedades del Raquis (GEER). Salamanca, 3-4 de junio de 2011. COMUNICACIÓN ORAL.

De Blas Beorlegui G, Barrios Pitarque C, Burgos Flores J, Regidor I, Montes E, Pizá Vallespir G, Hevia Sierra E. Sensibilidad, especificidad y valores predictivos positivo y negativo de la técnica electrofisiológica de estimulación directa del tornillo pedicular (t-EMG) durante la corrección de curvas escolióticas torácicas. XXV Congreso Nacional de la Sociedad para el Estudio de las Enfermedades del Raquis (GEER). Salamanca, 3-4 de junio de 2011. COMUNICACIÓN ORAL.

Montes E, De Blas G, Barrios C, Burgos Flores J, Hevia E, Regidor I, del Cura MS, Caballero A. Single-pulse vs. pulse-train screw stimulation technique: A comparative study while monitoring of thoracic pedicle screws placement in scoliosis surgery. 18th International Meeting on Advanced Spine Techniques (IMAST). Copenhagen, Dinamarca, 13-16 de julio de 2011. COMUNICACIÓN ORAL.

De Blas G, Barrios C, Regidor I, Montes E, Burgos Flores J, Piza Vallespir G, Hevia E. Variability of t-EMG threshold at concavity and convexity in apex segments of thoracic scoliosis. Its correlation with pedicle-dural sac distance. 18th International Meeting on Advanced Spine Techniques (IMAST). Copenhagen, Dinamarca, 13-16 de julio de 2011. COMUNICACIÓN ORAL.

Jiménez D, Burgos Flores J, Montes E, Gallego Rivera JI, De Blas G, Barrios C, Hevia E, del Cura MS, Maruenda JI. No long-term changes in the position of the spinal cord inside the canal after surgical correction of scoliosis. 18th International Meeting on Advanced Spine Techniques (IMAST). Copenhagen, Dinamarca, 13-16 de julio de 2011. E-POSTER.

Burgos Flores J, De Blas G, Montes E, Barrios C, Hevia E, Regidor I. Mechanical factors are responsible of neurophysiologic changes during surgical correction of spinal deformities. A review of 359 monitored surgeries. 18th International Meeting on Advanced Spine Techniques (IMAST). Copenhagen, Dinamarca, 13-16 de julio de 2011. E-POSTER.

Antón-Rodríguez LM, Montes E, Burgos Flores J, De Blas G, Barrios C, Hevia E, Correa C, Lorente R, Jiménez D, Regidor I. Neurophysiologic monitoring of thoracic pedicle screws intentionally located within the spinal canal. An experimental study on pigs. 46th Annual Meeting & Course of the Scoliosis Research Society (SRS). Louisville, Kentucky, USA, 14-17 de septiembre de 2011. COMUNICACIÓN ORAL.

Piza Vallespir G, Barrios C, Burgos Flores J, Montes E, De Blas G, Correa C, Pérez-Caballero C, Domínguez F, Collazos J, Regidor I, Hevia E, Caballero A, Sanpera I. Effect of root section and induced hypotension on spinal cord displacement limits during spine surgery. Experimental study in pigs. 46th Annual Meeting & Course of the Scoliosis Research Society (SRS). Louisville, Kentucky, USA, 14-17 de septiembre de 2011. COMUNICACIÓN ORAL.

Montes E, De Blas G, Barrios C, Burgos Flores J, Hevia E, Regidor I, del Cura MS, Caballero A. Single-pulse vs. pulse-train screw stimulation technique. A comparative study while monitoring of thoracic pedicle screws placement in scoliosis surgery. 46th Annual Meeting & Course of the Scoliosis Research Society (SRS). Louisville, Kentucky, USA, 14-17 de septiembre de 2011. E-POSTER.

Barrios C, De Blas G, Regidor I, Montes E, Burgos Flores J, Piza Vallespir G, Hevia E. Variability of t-EMG threshold at concavity and convexity in apex segments of thoracic scoliosis. Its correlation with pedicle-dural sac distance. 46th Annual Meeting & Course of the Scoliosis Research Society (SRS). Louisville, Kentucky, USA, 14-17 de septiembre de 2011. E-POSTER.

Barrios C, De Blas G, Burgos J, Regidor I, Montes E, Pizá-Vallespir G, Hevia E. Sensibilidad, especificidad y valores predictivos positivo y negativo de la técnica electrofisiológica de estimulación directa del tornillo pedicular (T-EMG) durante la corrección de curvas escolióticas torácicas. XI Congreso de la Sociedad Latinoamericana de Columna. Buenos Aires, Argentina, 12-15 de octubre de 2011. COMUNICACIÓN ORAL.

Barrios C, Pizá-Vallespir G, Burgos J, Montes E, De Blas G, Correa C, Hevia E, Collazos J, Regidor I, Caballero A, Sanpera I. Influencia de la sección de las raíces y la hipotensión en la tolerancia de la médula espinal al desplazamiento durante la cirugía del raquis. Estudio experimental en cerdos. XI Congreso de la Sociedad Latinoamericana de Columna. Buenos Aires, Argentina, 12-15 de octubre de 2011. PÓSTER.

Cabañes L, Regidor I, Magariños C, Montes E, Martínez F, San Millán A, Figueiras R, del Álamo M. Análisis de la marcha en pacientes con trastornos del movimiento y estimulación cerebral profunda. XLIX Reunión Anual de la Sociedad Española de Neurofisiología Clínica (SENEFC) y Joint Meeting of the Spanish and Finnish Societies of Clinical Neurophysiology. Granada, 19-21 de octubre de 2011. COMUNICACIÓN ORAL.

Montes Fernández E, Pizá Vallespir G, de Blas Beorlegui G, Correa C, Domínguez F, Regidor I, Burgos J. Estudio experimental de la tolerancia de la médula espinal al desplazamiento: influencia de la sección de raíces y de la hipotensión. XLIX Reunión Anual de la Sociedad Española de Neurofisiología Clínica (SENEFC) y Joint



REHABILITACIÓN

Meeting of the Spanish and Finnish Societies of Clinical Neurophysiology. Granada, 19-21 de octubre de 2011. COMUNICACIÓN ORAL.

Cuellar N, del Cura S, Ojalvo MJ, Montes E, Regidor I, Barrios C, de Blas G, Burgos J. Evolución a largo plazo de tornillos pediculares intracanal mal posicionados en las cirugías de escoliosis. XLIX Reunión Anual de la Sociedad Española de Neurofisiología Clínica (SENEFC) y Joint Meeting of the Spanish and Finnish Societies of Clinical Neurophysiology. Granada, 19-21 de octubre de 2011. COMUNICACIÓN ORAL.

PREMIOS EN RELACIÓN A TRABAJOS CIENTÍFICOS

Premio a la mejor comunicación en MONITORIZACIÓN INTRAOPERATORIA presentada en la XLIX Reunión Anual de la Sociedad Española de Neurofisiología Clínica (SENEFC) y Joint Meeting of the Spanish and Finnish Societies of Clinical Neurophysiology, Granada, 19-21 de octubre de 2011, otorgado a la comunicación "Estudio experimental de la tolerancia de la médula espinal al desplazamiento: influencia de la sección de raíces y de la hipotensión". Autores: Montes Fernández E, Pizá Vallespir G, de Blas Beorlegui G, Correa C, Domínguez F, Regidor I, Burgos J.

HONORES Y DISTINCIONES

Raquel Cutillas: Componente del Consejo de Redacción de la Revista de la Sociedad Española de Rehabilitación y Medicina Física .

Raquel Mora Castillo; Profesora asociada de la asignatura " TERAPIAS COMPLEMENTARIAS " 3º de Enfermería de la " ESCUELA UNIVERSITARIA DE ENFERMERIA, FJD" Centro asociado a la Universidad Autónoma de Madrid.

Aurora Cascón Pinto; Profesora asociada de la asignatura " TERAPIAS COMPLEMENTARIAS " 3º de

Enfermería de la " ESCUELA UNIVERSITARIA DE ENFERMERIA, FJD" Centro asociado a la Universidad Autónoma de Madrid

Primer premio a la mejor comunicación del Congreso ESTUDIO PRELIMINAR DE LOS RESULTADOS DEL TRATAMIENTO REHABILITADOR EN LA INCONTINENCIA FECAL. Urbaneja Dorado, C., Bermejo Fernández, G., Nasarre Álvaro Gracia, A., Calvo Hernández, S., Fernández Páramo, E. IV Congreso Andaluz de Suelo Pélvico. 17-18 Noviembre 2011.

REUMATOLOGÍA

PERSONAL

MEDICO JEFE DE SERVICIO

HERRERO BEAUMONT CUENCA, GABRIEL

AUXILIAR SERV. CENT

SANCHEZ VELASCO, YOLANDA

MEDICOS ADJUNTOS

SANCHEZ PERNAUTE, OLGA
ROMERO BUENO, FREDERWINDA I.
CONTRERAS BLASCO, MARIA ANGELES
DIAZ MOYA, GEMA
MARTINEZ LOPEZ, JUAN ANTONIO

D.U.E.

RUIZ LOPEZ, PILAR

LABORATORIO DE INVESTIGACIÓN

ADJUNTA DE INVESTIGACIÓN

RAQUEL LARGO

MEDICO RESIDENTE 1º

FRANCO ALMADA, MARIA CAROLINA

POSDOCTORALES

MARÍA JOSÉ MARTÍNEZ CALATRAVA
LAURA LUGO GARCÍA

MEDICO RESIDENTE 2º

RECUERO DIAZ, SHEILA

PREDOCTORALES

MIRIAM BELLIDO
LIDÍA TARDÍO
ANTONIO GABUCCIO
IVAN PRIETO POTIN
JESSICA DE ANDRÉS

MEDICO RESIDENTE 3º

BERMUDEZ NIETO, SANDRA

MEDICO RESIDENTE 4º

PEREZ FERRO, MARIA

LABOR ASISTENCIAL

| HOSPITALIZACIÓN | | | CONSULTAS EXTERNAS | | | | | URGENCIAS | |
|-----------------|----------------|-----------------|--------------------|---------|----------|--------|-----------|----------------------|-------|
| Altas | Estancia Media | Hospital De Día | Alta Resolución | Primera | Sucesiva | Total | Ratio S/P | Urgencias Ingresadas | Total |
| 157 | 7,43 | 1.013 | 338 | 3.904 | 11.392 | 15.634 | 2,69 | 2 | 2 |

PROYECCIÓN CIENTÍFICA

COMUNICACIONES

| TÍTULO | AUTORES | TIPO EVENTO |
|--|--|---|
| Quality of life four months following a fracture | Borgström F, Lekander I, Ström O, Alekna V, Bianchi ML, Clark P, Diaz Curiel M | European Congress on Osteoporosis & Osteoarthritis (ECCEO 11-IOF) |
| Efficacy and safety of Strontium Ranelate in the Treatment of male Osteoporosis | Kaufman JM, Audran M, Bianchi G, Boonen S, Josse R, Francis RM, Goemore S, Palacios S, Diaz Curiel M | European Congress on Osteoporosis & Osteoarthritis (ECCEO 11-IOF) |
| Somatic and physiological characterization os spanish women of middle age in bony status of normalit | Prado C, Diaz Curiel M, Navarro D, Calabria V, Landon E | European Congress on Osteoporosis & Osteoarthritis (ECCEO 11-IOF), |
| ¿ Are our osteoporotic patients treated with anabolic drugs, parathyroid hormone (1-34) or (1-84) p | Moro Alvarez MJ, Cogolludo Prez F, Andrade M, Diaz Curiel M, De la Piedra C | European Congress on Osteoporosis & Osteoarthritis (ECCEO 11-IOF) |

REUMATOLOGÍA

| TÍTULO | AUTORES | TIPO EVENTO |
|--|---|---|
| Study of osteoporosis risk factors and bone mineral density (BMD) in actives workers | Torrijos Eslava A, Garcia Alcazar I, Ocaña Lopez J, Diaz Curiel M | European Congress on Osteoporosis & Osteoarthritis (ECCEO 11-IOF), |
| Study of osteoporosis risk factors and bone mineral density (BMD) in actives workers | Torrijos Eslava A, Garcia Alcazar I, Ocaña Lopez J, Diaz Curiel Mrk | European Congress on Osteoporosis & Osteoarthritis (ECCEO 11-IOF), |
| 1. Effects of CTLA4-Ig on monocyte / macrophage differentiation and cytokine production | Martinez Calatrava M.J,Zwerina J, Bragado R, Corbí AL, Largo Carazo R, Schett G, Herrero- Beaumont | 31st European Workshop for Rheumatology Research (EWRR) Workshop. Ann Rheum Dis |
| Protein o-linked n-acetylglucosamine levels in the cartilage of patients with knee osteoarthritis | Lidia Tardío, Jessica Andrés, Gabriel Herrero Beaumont y Raquel Largo | 31st European Workshop for Rheumatology Research (EWRR) Workshop |
| High vitamin A serum levels are associated with low bone mineral density (BMD) in postmenopausal | Mata Granados JM, Diaz Curier M, Sosa Henriquez M, Nogues i Solan X, Vuila-Fayos V and cols | European Congress on Osteoporosis & Osteoarthritis (ECCEO 11-IOF |
| Effects of treatment with Cyclosporine, FK-506 or rapamycin on femoral biochemical properties in mal | Rubert M, Guede D, Montero M, Caeiro JR, Martin Fernandez M, Diaz Curiel M, De la Piedra C | 3º Joint Meeting of the European Calcified Tissue Society and the International Bone and Mineral Society. Athens, Greece, |
| Effect of PTH 1-84 on the remodeling, microstructure and Bone Mass in male orchidectomized rats | Martin Fernandez M, Diaz Curiel M, Guede D, Caeiro JR, De la Piedra c, Martinez E | 33th Annual Meeting of the American Society for Bone and Mineral Research (ASBMR), San Diego |
| Efectos de tratamiento con PTH 1-84 sobre las propiedades biomecánicas de femur en ratas macho adult | Martin Fernandez M, Guede M, Caeiro Rey JR, Rubert M, Martinez Gimeno E, De la piedra Gordo C, Diaz Curiel M | XVI Congreso de la Sociedad Española de Investigación Ósea y Metabolismo Mineral (SEIOMM) A Coruña. |
| Efectos de tratamiento con ciclosporina, FK-506 o rapamicina sobre las propiedades biomecánicas de | Rubert M, Guede M, Martin Fernandez M, Montero Escobar M, Caeiro Rey JR, Diaz Curiel M , De la piedra Gordo C | sanas XVI Congreso de la Sociedad Española de Investigación Ósea y Metabolismo Mineral (SEIOMM) A Coruña |
| Inhibidores de la Bomba de protones y riesgo de fractura de cadera: estudios de casos y controles. | Blazquez Cabrera J, Arranz Solana C, Diaz Curiel M y cols | Grupo de Osteoporosis-SEMI XXXII Congreso Nacional sde la Sociedad Española de Medicina Interna (SEMI |

LIBROS

| TÍTULO | TÍTULO LIBRO | AUTORES | PÁGINAS |
|---|---|-----------------------|---------|
| La artrosis hoy: evidencia y realidad. “¿Es el hueso sucondral una diana terapéutica en la artrosis?” | La artrosis hoy: evidencia y realidad. “¿Es el hueso sucondral una diana terapéutica en la artrosis?” | 2. Herrero-Beaumont G | 18-22 |

PONENCIAS

| TÍTULO | DESCRIPCIÓN | AUTORES | EVENTO |
|---|---|----------------|---|
| Actitudes y terapias emergentes | Actitudes y terapias emergentes | Díaz Curiel, M | Bone Academy 8º Curso DIATROS |
| Como ayudar a hacer el hueso mas resistente | Como ayudar a hacer el hueso mas resistente | Diaz Curiel M | Centro Social Cajasol |
| Prevencion de la Osteoporosis: | Prevencion de la Osteoporosis: | Diaz Curiel M | Encontro Galaico-Portuges Associacions de Espondilite. Museo Verbum Casa Das Palabras Vigo, |

REUMATOLOGÍA

| TÍTULO | DESCRIPCIÓN | AUTORES | EVENTO |
|--|---|---------------------------|--|
| Prevención de la pérdida ósea y de la fractura: cuando y como | Prevención de la pérdida ósea y de la fractura: cuando y como | Díaz Curiel, M | Curso La Salud del anciano. Universidad Internacional Menéndez Pelayo. Santander |
| ¿ Como Ayudar a hacer el hueso mas resistente? | ¿ Como Ayudar a hacer el hueso mas resistente? | Díaz Curiel M | Tour Óseo. Madrid |
| Definición y consecuencias de la osteoporosis. Bases para la prevención | Definición y consecuencias de la osteoporosis. Bases para la prevención | Díaz Curiel M | Salon de Actos Antiguo Cuartel de Sementales . Ayuntamiento de Baeza |
| Actualidad en Osteoporosis | Actualidad en Osteoporosis | Díaz Curiel M | Hotel Eurobuilding, Madrid |
| Evolución historica del conocimiento de la Osteoporosis | Evolución historica del conocimiento de la Osteoporosis | Díaz Curiel M | Facultad de Medicina. Universidad "Victoria de Girón", La Habana , Cuba |
| Necesidades de prevencion mal resueltas | Necesidades de prevencion mal resueltas | Díaz Curiel M | IV Simposio de Biología y Patología Ósea, Segovia, |
| Mejorar la adherencia y seguridad en el tratamiento de la osteoporosis | Mejorar la adherencia y seguridad en el tratamiento de la osteoporosis | Díaz Curiel M | IX Congreso de la Sociedad Iberoamericana de Osteoporosis y Metabolismo Mineral, Madrid |
| Osteoporosis: Deteccion del paciente de alto riesgo | Osteoporosis: Deteccion del paciente de alto riesgo | Díaz Curiel M | IX Congreso de la Sociedad Iberoamericana de Osteoporosis y Metabolismo Mineral, Madrid, |
| New science to policy: From the lab to the patient | New science to policy: From the lab to the patient | Díaz Curiel M | Worldwide Conference of Osteoporosis Patients Societies, Valencia |
| Osteolink: IOF responds to Unmet Needs | Osteolink: IOF responds to Unmet Needs | Díaz Curiel M | Committee of National Societies: International Osteoporosis Foundation Meeting, Valencia |
| Role of Bone-Forming Agents in the Treatment of Osteoporosis | Role of Bone-Forming Agents in the Treatment of Osteoporosis | Díaz Curiel M | European Congress on Osteoporosis & Osteoarthritis (ECCEO 11-IOF), Valencia |
| "Artrosis". Máster Oficial de "Investigación y uso racional del medicamento". | "Artrosis". Máster Oficial de "Investigación y uso racional del medicamento". | Gabriel Herrero-Beaumont) | Facultad de Farmacia. Universidad de Valencia |
| "Hueso inflamado ". En el curso: Enfermedades inflamatorias crónicas en Reumatología: Fisiopatología | "Hueso inflamado ". En el curso: Enfermedades inflamatorias crónicas en Reumatología: Fisiopatología molecular, clínica e impacto socio-económico | Gabriel Herrero-Beaumont | Curso internacional de la Universidad Menéndez Pelayo |
| La farmacología clínica de los SYSADOAS analizada por un reumatólogo". | La farmacología clínica de los SYSADOAS analizada por un reumatólogo". | Gabriel Herrero-Beaumont | Seminarios Teófilo Hernando de I+D del medicamento. Departamento de Farmacología. Facultad de Medicina. UAM |
| Terapias antineoplásicas y salud ósea" | Terapias antineoplásicas y salud ósea" | Gabriel Herrero-Beaumont | IV Simposio de Patologías Metabólicas Óseas. Sociedad Española de Reumatología. Logroño |
| "El inhibidor del RANKL desde 4 enfoques temáticos". | "El inhibidor del RANKL desde 4 enfoques temáticos". | Gabriel Herrero-Beaumont | XXXVII Congreso de la Sociedad Española de Reumatología. Málaga |
| "¿Es la artrosis una enfermedad ósea?". | "¿Es la artrosis una enfermedad ósea?". | Gabriel Herrero-Beaumont | XVI Congreso SEIOMM 2011. La Coruña. |
| New proposal in the classification of OA | New proposal in the classification of OA | Gabriel Herrero-Beaumont | ". European Congress on Economic and Clinical Aspects of Osteoporosis and Osteoarthritis – ECCEO 11. Valencia. |

REUMATOLOGÍA

| TÍTULO | DESCRIPCIÓN | AUTORES | EVENTO |
|--|--|--------------------------|---|
| Osteoporosis and osteoarthritis: positive o negative links?" | Osteoporosis and osteoarthritis: positive o negative links?" | Gabriel Herrero-Beaumont | Mediterranean Congress of Rheumatology. Sorrento. |
| Subchondral bone remodelling and Osteoarthritis | Subchondral bone remodelling and Osteoarthritis | Gabriel Herrero-Beaumont | OsteoRheumatology International Congress on Bone Involvement in Arthritis. Génova |

PUBLICACIONES

| TÍTULO | AUTORES | TÍTULO ABREVIADO |
|--|--|--|
| Subchondral bone as a key target for osteoarthritis treatment. | Castañeda Santos Roman-Blas Jorge A Largo Raquel Herrero-Beaumont Gabriel | Biochemical pharmacology |
| Improving subchondral bone integrity reduces progression of cartilage damage in experimental osteoarthritis preceded by osteoporosis. | Bellido M Lugo L Roman-Blas J A Castañeda S Calvo E Largo R Herrero-Beaumont G | Osteoarthritis and cartilage / OARS, Osteoarthritis Research Society |
| Bone mineral density and joint cartilage: four clinical settings of a complex relationship in osteoarthritis. | Herrero-Beaumont Gabriel Roman-Blas Jorge A Largo Raquel Berenbaum Francis Castañeda Santos | Annals of the rheumatic diseases |
| [Abatacept mechanism of action: concordance with its clinical profile.] | Herrero-Beaumont Gabriel Martínez Calatrava María José Castañeda Santos | Reumatologia clinica |
| [Management of the patient with a high risk of fracture in clinical practice. Results from a survey of 174 Spanish Rheumatologists (OSTEOPAR project)]. | Casado Enrique Caamaño Manuel Sánchez-Bursón Juan Salas Esteban Malouf Jorge Rentero María Luz Herrero-Beaumont Gabriel | Reumatología clinica |
| A 40-month multicentre, randomised placebo-controlled study to assess the efficacy and carry-over effect of repeated intra-articular injections of hyaluronic acid in knee osteoarthritis: the AMELIA project. | Navarro-Sarabia F Coronel P Collantes E Navarro F J de la Serna A Rodriguez Naranjo A Gimeno M Herrero-Beaumont G | Annals of the rheumatic diseases |
| An experimental study of COMP (cartilage oligomeric matrix protein) in the rabbit menisci. | López-Franco Mariano López-Franco O Murciano-Antón M A Cañamero-Vaquero M Herrero-Beaumont G Fernández-Aceñero M J Gómez-Barrena E | Archives of orthopaedic and trauma surgery |
| No xenotropic murine leukemia virus-related virus detected in fibromyalgia patients. | Luczkowiak Joanna Sierra Olalla González-Martín Jorge Juan Herrero-Beaumont Gabriel Delgado Rafael | Emerging infectious diseases |
| Risk factors for prediction of inadequate response to antiresorptives. | Díez-Pérez A Olmos Jm Nogués X Sosa M Díaz-Curiel M Pérez-Castrillón JI Pérez-Cano R Muñoz-Torres M | Journal of bone and mineral research : the official journal of the American Society for Bone and Mineral Research |
| Maintenance of antifracture efficacy over 10 years with strontium ranelate in postmenopausal osteoporosis. | Reginster J-Y Kaufman J-M Goemaere S Devogelaer J P Benhamou C L Felsenberg D Diaz-Curiel M Brandi M-L | Osteoporosis international : a journal established as result of cooperation between the European Foundation for Osteoporosis and the National Osteoporosis Foundation of the USA |
| New issues in the management of osteoporosis. | Sirola Joonas Diaz Curiel Manuel Honkanen Risto Iwamoto Jun | Journal of osteoporosis |
| Calcium citrate and vitamin D in the treatment of osteoporosis. | Quesada Gómez José Manuel Blanch Rubió Josep Díaz Curiel Manuel Díez Pérez Adolfo | Clinical drug investigation |
| Daily or monthly ibandronate prevents o restores deteriorations of bone | De La Piedra Concepcion Quiroga I Montero M Dapia S Caeiro J R Rubert | The aging male : the official journal of the International Society for the Study |

REUMATOLOGÍA

| TÍTULO | AUTORES | TÍTULO ABREVIADO |
|--|--|--|
| mass, architecture, biomechanical properties and markers of bone turnover in androgen-deficient aged rats. | M Díaz-Curiel M Bauss F | of the Aging Male |
| New and emerging therapies for osteoporosis. | Lewiecki E Michael Díaz Curiel Manuel Borges Joao Lindolfo Kung Annie Brandi María Luisa Dimai Hans Peter | Journal of osteoporosis |
| Beta-blocker use is associated with fragility fractures in postmenopausal women with coronary heart disease. | Sosa Manuel Saavedra Pedro Gómez de Tejada María Jesús Mosquera José Pérez-Cano Ramón Olmos José Manuel Muñoz-Torres Manuel Américo María José | Aging clinical and experimental research |

HONORES Y DISTINCIONES

| TÍTULO | DESCRIPCIÓN |
|--|--|
| 2. Participation in the 28th Hohenheim Consensus Conference: "Glucosamine and joint health". Chair: Prof Dr. Yves Henrotin | 2. Participation in the 28th Hohenheim Consensus Conference: "Glucosamine and joint health". Chair: Prof Dr. Yves Henrotin |

URGENCIAS

PERSONAL

MEDICO JEFE DE SERVICIO

BLANCO GARCIA, ANTONIO

COORDINADOR URGENCIAS

GARCIA CAÑETE, JOAQUIN

COORDINADORES M.I.

ANDRES CAÑAS, RAIMUNDO

AZOFRA GARCIA, JOSE ANTONIO

MEDICOS ADJUNTOS

TOME REOLLO, VIRGINIA

ROSTAMI ZOLGHADRI, PRASHIN

QUISPE MARTINEZ, CLAUDIA MAGAL

POLO SABAU, JORGE

PALOMERO JUAN, ISABEL MARIA

MONTOYA FERRER, ANA

MERCADO MOLINA, JOSE MANUEL

MARAÑA PEREZ, MARIA JOSE

IGLESIAS SAN PABLO, GONZALO

IBAÑEZ CONCEJO, ANGEL TOMAS

HERNANDEZ MUÑOZ, IRENE

DE LA HERA FERNANDEZ, FRANCISCO

CERDAN CARBONERO, MARIA TERESA

CASTILLO ALVAREZ, JORGE

CABELLO UBEDA, ALFONSO

ARCOS CAMPILLO, JAVIER BERNARD

ARBOIRO PINEL, ROSA MARIA

ALVAREZ ALVAREZ, BEATRIZ

ALONSO MORENO, EDUARDO

MEDICOS DE GUARDIA

ANGELINA GARCIA, MARIA

BERLANGA ALVARADO, JOSE RAMON

ARSUAGA VICENTE, MARTA

FERNANDEZ ALONSO, JOSE LORENZO

VIGIL ORTIZ, JORDI

ALONSO DEL TESO, FERMINA

D.U.E.

VADILLO GONZALEZ, MERCEDES

UCEDA NAVAS, SARA

SILES PEREZ, MATILDE

SEBASTIAN MONTERO, NATALIA

SANZ SANZ, CRISTINA

SANCHA NUÑEZ, MARTA

ROLDAN FERNANDEZ, VICENTE

PRIETO FERNANDEZ, MARTA

OUZOUNOVA, GUERGANA ROUSSEVA

NAVARRO SANGUINO, CAROLINA

MUÑOZ GOIZUETA, MARIA LUISA

MOYA GOMEZ, ALMUDENA

MOYA DIAZ, ANA BELEN

MARCHANTE LOPEZ, MANUEL

MADROÑERO MARTINEZ, PILAR

MACIAS PRESA, MARTA

LOPEZ SANCHEZ, ESTEFANIA

LOPEZ JIMENEZ, VICTOR EUGENIO

LOPEZ DIEZ PICAZO, ANDREA JULIA

LOPEZ CARDOS, ANA

LOPEZ ALVAREZ, CARMEN

LOPEZ ALBA, ISABEL

LLAMAZARES SILVA, CRISTINA

LIZANA VALLE, ESTHER

JACUE IZQUIERDO, SIRA

GOMEZ MONFORTE, ANA MARIA

GOMEZ GOMEZ, CARMEN

GARCIA VELASCO, YOLANDA

GARCIA GARCIA BERMEJO, M. JOSE

GARCIA FERNANDEZ, FRANCISCO F.

GARCIA ALVAREZ, MARIA MAR

GALLEGO CRUZ, ROSA

FERNANDEZ YUSTE, M CARMEN

DEL PICO AUSIN, LETICIA

DE PABLO GARCIA, SERGIO

DE LA PEÑA GOMEZ, EVA

CORTES AVILA, SARA

COLORADO VALERA, JESSICA

CIGUENZA GUTIERREZ, MONICA

CHOUKHAL MONTERO, NADIA

CHAMORRO MARINA, CHRISTELLE

CECILIA SEBASTIAN, ANA MARIA

CASADO BERROCAL, SILVIA

CARMONA CARRETERO, ELENA

CARDIN OLIVAS, TANIA

BURILLO CUBILLO, INMACULADA

BERNAL PEREZ, EVELIN

BARRIO MARTINEZ, NATALIA

AREVALO AREVALO, SANDRA

ARCE GALDON, LAURA

APARICIO PEREZ, EVA

ANDRES RIVERO, JOSE LUIS

ALVAREZ GARCIA, MAGDALENA

ALONSO BARAJAS GOMEZ, MARIA

ALCALDE GUTIERREZ, MARIA CRISTINA

ENFERMERA JEFE O AD

DOMINGUEZ MARTIN, SALVADORA

SUP. SER. ENFERMERÍA

SAN JOSE GARCIA MOCHALES, MARIA

AUX. ENFERMERIA

ZAPATA OQUENDO, JUDID ELISA

YUSON PALOMO, MARIA YOLANDA

VENTAS MARTIN, MARIA SOLEDAD

VELEZ COLORADO, ESMEL VICTORIA

UBEDA HERRERO, ANGEL

SANCHEZ HIDALGO, CONCEPCION

SAN JUAN HOLGADO, AURELIA

RUBIO MARTINEZ, TANIA

RIVERA RIVERA, JUAN CARLOS

RESTREPO GONZALEZ, SORANI

ORGAZ MASCARAQUE, ANGEL ANTONIO

MORENO PAZO, ALMUDENA

MOÑINO HERRANZ, NURIA



URGENCIAS

MOLINA SANCHEZ, YOLANDA
 MENDEZ MANZORRO, MONICA
 MARTIN ZAPATA, MARIA DEL CARMEN
 MARTIN VALENCIA, MANUEL
 MARTIN DE SANTOS, MARIA PILAR
 LOPEZ BAEZA, ROMUALDA
 LAMATA NUÑEZ, IVAN ENRIQUE
 JIMENEZ MOURIZ, FRANCISCO JOSE
 JIMENEZ ESPINOSA, ESTEFANIA
 IZQUIERDO PEÑA, YAMILETH
 HERRERO TOVAR, ANGELA
 HERRANZ MAESO, VERONICA
 GUTIERREZ MAYOR, LUCIA
 GUTIERREZ MARTINEZ, VANESSA
 GONZALEZ PEREZ, MARIA EVA
 GIL GONZALEZ, MARIA BEGOÑA
 GAVIN SANCHO, ANGELES
 GARCIA GARCIA, INMACULADA
 GARCIA FERNANDEZ, SHEYLA
 GAMERO COGOLLUDO, JUANA
 FERNANDEZ PLAZA, ALBERTO
 FERNANDEZ ARROYO, MIGUEL ANGEL
 ESCOBAR BAUTISTA, BEATRIZ ALEX
 DORADO ARANA, JAVIER
 DE LA TORRE ALMANSA, DAVID
 CUBILLOS ACOSTA, IVONNE ADRIAN
 BERLANGA UREÑA, BEGOÑA
 ARROYO SANCHEZ, VANESSA
 APARICIO VILLAVERDE, ANA ISABEL

AMAYA TRUJILLO, MARIA EUGENIA
 ALVARO RODRIGUEZ, MONICA
 ALVAREZ PINO, M JOSE

CELADORES P.S.

YANUTOLO SAIZ, RAFAEL
 TORRES FERNANDEZ, EDUARDO
 SOLANA SERRANO, ANGEL
 SILVEIRA ZAFRA, JOSE MANUEL
 SEBASTIAN CASIMIRO, JUAN
 SANGUINO ARRIERO, SERGIO
 SANCHEZ REVIEJO, MARCOS
 RUIZ MORENO, RICARDO
 ROMERO BEJARANO, MIGUEL
 RODRIGUEZ BODEGA, DANIEL
 PARRA DE LA PARRA, JAVIER
 PACHO JIMENEZ, IGNACIO
 MARIN GONZALEZ, MANUEL JESUS
 HERNANDEZ JIMENEZ, ANGEL LUIS
 HERNANDEZ GOMEZ, CARLOS
 GONZALEZ MARTIN, JOSE MANUEL
 GARCIA PRIETO, GUSTAVO
 FERNANDEZ GONZALEZ, FRANCISCO
 DIAZ CONTRERAS, MIGUEL ANGEL
 DE MIGUEL ANDRADA, ANGEL LUIS
 CORONADO PASCUAL, VICENTE
 BARRASO MACIAS, JULIAN
 AVILA LOPEZ, MARIANO JOSE
 ALCALA MOLINA, PEDRO

LABOR ASISTENCIAL

| | 2005 | 2006 | 2007 | 2008 | 2009 | 2010 | 2011 |
|--|--------|--------|--------|--------|---------|---------|---------|
| Sin ingreso | 68.768 | 72.538 | 76.855 | 80.423 | 91.751 | 97.044 | 100.581 |
| Con ingreso | 13.215 | 13.488 | 14.474 | 15.203 | 16.542 | 17.856 | 17.467 |
| Urgencias atendidas | 81.983 | 86.026 | 91.329 | 95.626 | 108.293 | 114.900 | 118.048 |
| Media diaria de pacientes atendidos | 225 | 236 | 250 | 262 | 297 | 315 | 323 |
| Tiempos medios de atención médica (min) | | | | | 56 | 37 | 31 |

UROLOGÍA

PERSONAL

MEDICO JEFE DE SERVICIO

GONZALEZ ENGUIA, CARMEN

MEDICO RESIDENTE 2º

JACOME PITA, FERNANDO

MEDICO JEFE ASOCIADO

CALAHORRA FERNANDEZ, FCO. JAVIER

MEDICO RESIDENTE 3º

CHARRY GONIMA, PAULA LORENA

MEDICOS ADJUNTOS

GARCIA CARDOSO, JUAN VICENTE

LOPEZ MARTIN, LETICIA

CABELLO BENAVENTE, RAMIRO

QUICIOS DORADO, CRISTINA

BUENO SERRANO, GONZALO

GONZALEZ LOPEZ, RAQUEL

SANTOS ARRONTEZ, DANIEL

VAZQUEZ ESCUDEROS, JOSE JULIAN

TABARES JIMENEZ, JUAN

NAVAS MARTINEZ, MARIA DEL CARMEN

AMARUCH GARCIA, NASSER

MEDICO RESIDENTE 5º

SIMON RODRIGUEZ, CARLOS

AUX. ENFERMERIA

MARTINEZ MOCHALES, JOSE

HERNANDEZ SANCHEZ, SALVADOR

AUXILIAR SERV. CENT

OCAMPOS VEGA, ROSA

AUXILIAR SERV. MED

CALLE FRIAS, ARACELI

RODRIGUEZ MARTIN, MARIA DEL MAR

D.U.E.

SANZ OLMEDA, PILAR

GARCIANDIA ESQUISABEL, ARANCHA

MEDICOS DE GUARDIA

MOSCATELLO, PIETRO

MEDICO RESIDENTE 1º

RODRIGUEZ CASTRO, PERCY MIGUEL

LABOR ASISTENCIAL

HOSPITALIZACIÓN

| Altas | Estancia Media | Hospital De Día |
|-------|----------------|-----------------|
| 1.309 | 3,67 | 1.092 |

CONSULTAS EXTERNAS

| Alta Resolución | Primera | Sucesiva | Total | Ratio S/P |
|-----------------|---------|----------|--------|-----------|
| 95 | 9.399 | 26.840 | 36.334 | 2,83 |

ACTIVIDAD QUIRÚRGICA

| Intervenciones Ingresadas | Intervenciones Ambulantes | Total |
|---------------------------|---------------------------|-------|
| 1.428 | 612 | 2.040 |

URGENCIAS

| Urgencias No Ingresadas | Urgencias Ingresadas | Total |
|-------------------------|----------------------|-------|
| 19 | 47 | 66 |

ACTIVIDAD AMBULATORIA

PROCEDIMIENTOS TERAPEUTICOS

1ª sesion litotricia 270

| | |
|---|-------|
| 2ª sesion litotricia | 123 |
| 3ª sesion litotricia | 62 |
| 4ª sesion litotricia | 26 |
| 5ª sesion litotricia | 15 |
| litotricia, trat. simple | 12 |
| cateterismo ureteral: colocacion | 33 |
| dilataciones uretrales | 184 |
| retirada de cateter ureteral (doble j) | 123 |
| PROCEDIMIENTOS DIAGNÓSTICOS | |
| cateterismo vesical | 118 |
| cistoscopia | 1.412 |
| curas/pruebas de urologia - c | 105 |
| ecografia prost.transre.biops | 377 |
| ecografia prost.transrectal | 153 |
| ecografia urologica (renal, vesical y prostatica) | 333 |
| estudio urodinamico | 357 |
| flujometria | 3.488 |
| lavados vesicales | 3 |
| pielografia percutanea | 32 |
| pielografia retrograda | 11 |
| residuo post-miccional | 1.990 |
| uretrocistografia (cums) | 155 |

LABOR DOCENTE PROGRAMADA
(en la FJD o en la Facultad de Medicina de la UAM)

| TÍTULO | DESCRIPCIÓN | AUTORES | ORGANIZADOR | LUGAR |
|--|---|---|--|---|
| Curso de entrenamiento en Braquiterapia | Curso de entrenamiento en Braquiterapia a cargo del Dr. Prado. Servicio de Oncología Radioterápica, Hospital Central de Asturias. | Quicios Dorado C, Lopez Martin L | Servicio de Oncología Radioterápica (Dr. Prado). Hospital Central de Asturias | Oviedo (España) |
| Reunion Post-ICS (Sociedad Internacional de Continencia) | Reunion resumen de los mejores trabajos de la reunion internacional de la Sociedad Internacional de Continencia (Post-ICS) Madrid, Noviembre 2011. | Lopez Martin L, Gonzalez Lopez R | Astellas Pharma | Madrid |
| Curso Teórico-Práctico de Cirugía del Suelo Pélvico | Asiste al Curso Teórico-Práctico de Cirugía del Suelo Pélvico Hospital Universitario Río Hortega Valladolid, 24-25 de Noviembre de 2011 (20 horas). | Gonzalez Lopez R | Servicio de Urologia. Hospital Universitario Río Hortega | Hospital Universitario Río Hortega. Valladolid (España) |
| Criterios de derivación en HBP (Hiperplasia Benigna de Prostata) para MAP (Médicos de Atención Primaria) | Charla de formacion: Criterios de derivación en HBP para AP. Centro de Salud Segovia (Madrid). Actividad acreditada por la agencia Laín Entralgo | Lopez Martín L | Servicio de Urologia. Hospital Universitario Fundación Jimenez Diaz con el patrocinio de GSK | Centro de Salud Segovia (Madrid-España) |
| Orquialgia cronica. Hay algo que hacer? | Sesion Clinica Tematica. Programa de formacion de MIRs en Urologia | Ramiro Cabello Benavente | Servicio de Urologia .Tutor de Medicos Internos Residentes en Urologia (Dr. Bueno Serrano) | Sala de Sesiones Clinicas. Servicio Urologia. Hospital Universitario Fundación Jimenez Diaz. Madrid |
| Taller de trabajo en litotricia extracorpórea por ondas de choque (LEOC) para la litiasis urinaria | Asiste al Taller de trabajo en litotricia extracorpórea por ondas de choque (LEOC) para la litiasis urinaria. Hospital Universitario Fundación Jiménez Díaz Madrid, Noviembre 2011. | Lopez Martin L, como miembro del Servicio de Urologia | Unidad de litiasis y LEOC. Servicio de Urologia, Hospital Universiatrio Fundación Jimenez Diaz | Aulas y Unidad de Litiasis y LEOC. Hospital Universiatrio Fundación Jimenez Diaz. Madrid (España) |
| Curso de actualización en incontinencia urinaria y Urología funcional | Asiste al Curso de actualización en incontinencia urinaria y Urología funcional 2011 Valencia, 9-11 de Noviembre de 2011 | Gonzalez Lopez R | Pfiser | Valencia |

UROLOGÍA

| TÍTULO | DESCRIPCIÓN | AUTORES | ORGANIZADOR | LUGAR |
|--|--|---|--|---|
| 1er Nivel de formación en protección radiológica. Capacitación para dirigir instalaciones de Rayos X con fines de diagnóstico médico | Asistencia al curso: 1er Nivel de formación en protección radiológica. Capacitación para dirigir instalaciones de Rayos X con fines de diagnóstico médico. Código AG11-CE-02 Pendiente de acreditación por la Comisión de Formación Continuada de las Profesiones Sanitarias de la Comunidad de Madrid. | Cabello Benavente R, Quicios Dorado C | Consejo de Seguridad Nuclear | Hospital la Paz (Madrid-Spain) |
| PC3 y cancer de prostata | Sesion Clinica Tematica. Programa de formacion de MIRs en Urologia | Crsitina Quicios Dorado | Servicio de Urologia .Tutor de Medicos Internos Residentes en Urologia (Dr. Bueno Serrano) | Sala de Sesiones Clinicas. Servicio Urologia. Hospital Universitario Fundacion Jimenez Diaz. Madrid |
| Curso Teórico-Práctico de Cirugía Percutánea renal | Curso Teórico-Práctico de Cirugía Percutánea renal. Hospital Universitario Río Hortega. Valladolid, 27-28 de Octubre de 2011 (20 horas). | Gonzalez Lopez R | Servicio de urologia. Hospital Universitario Río Hortega | Hospital Universitario Río Hortega. Valladolid (España) |
| Actitud frente a la uretra en la cistectomía radical por cancer de vejiga en el varon | Sesion clinica tematica docente dentro del programa y calendario de las Sesiones clinicas MIR en UROLOGIA | Dra. Paula Charry Gonima | Servicio de Urologia. Tutor de Medicos Residentes en Urologia (Dr. Bueno Serrano) | Sala de Sesiones. Servicio de Urologia. Hospital Universitario Fundacion Jimenez Diaz. Madrid |
| Varicocele asociado a infertilidad masculina | Sesion Clinica docente dentro del programa y calendario de las Sesiones clinicas MIR en UROLOGIA | Carlos Simon Rodriguez | Servicio de Urologia. Tutor de Residentes (Dr. Bueno Serrano) | Aula de Sesion Clinicas Servicio de Urologia. Hospital Universitario Fundacion Jimenez Diaz. Madrid |
| Infeccion urinaria de vias bajas (Tracto urinario inferior). Papel del tratamiento empirico y los PCAs | Sesion Clinica Tematica. Programa de formacion de MIRs en Urologia | Leticia Lopez Martin | Servicio de Urologia .Tutor de Medicos Internos Residentes en Urologia (Dr. Bueno Serrano) | Sala de Sesiones Clinicas. Servicio Urologia. Hospital Universitario Fundacion Jimenez Diaz. Madrid |
| Seminario de casos clínicos en urodinamia. Una mañana con Paul Abrams | Seminario de casos clínicos en urodinamia. Una mañana con Paul Abrams. Centro Médico Tecknon. Barcelona, Septiembre 2011 | Lopez Martin L, Gonzalez Lopez L | Centro Médico Teknon | Barcelona (Spain) |
| Denosumad. Anticuerpo monoclonal humanodirigido al ligando del RANK | Sesion Clinica Tematica mensual. Sesion conjunta Uroonologica mensual | Hector Chozas Arteaga. Departamento Medico. Amgen | Servicio de Urologia. Sesion Conjunta mensual Uroonologica | Sala de Sesiones Clinicas. Servicio Urologia. Hospital Universitario Fundacion Jimenez Diaz. Madrid |



UROLOGÍA

| TÍTULO | DESCRIPCIÓN | AUTORES | ORGANIZADOR | LUGAR |
|---|--|---|--|---|
| Programa docente de la disciplina de Urología en el 9º semestre del Grado de Medicina | <p>PRÁCTICAS CLINICA DE la Disciplina de UROLOGÍA</p> <p>OBJETIVOS</p> <p>Los objetivos de la práctica clínica del alumno que va a realizar las prácticas en un Servicio de Urología son conocer, desarrollar y alcanzar unos conocimientos y habilidades prácticas urológicas adecuados para el ejercicio futuro de su profesión médica. Al finalizar la rotación clínica práctica, deberá reconocer cuales son los procesos urológicos, clínicos y quirúrgicos básicos y más frecuentes de la especialidad, que le permitan progresar en manejo del paciente urológico y su problemática clínica. El primer día de prácticas los alumnos se presentarán a la Dra. González Enguita, Jefa de Servicio y Profesor Asociado, o al Dr. Bueno, tutor de residentes, para ser distribuidos en las diferentes áreas asistenciales: quirófano, consulta o pruebas instrumentales. Los alumnos se distribuirán a su elección entre los siguientes itinerarios: (siempre, excepto situaciones extraordinarias, un solo alumno por área</p> | Gonzalez Enguita, Amaruch G ^a , Bueno Serrano, Cabello Benavente, Carbonero Garcia, Calahorra Fernandez, Garcia Cardoso, Gonzalez Lopez, Lopez Martin, Quicios Dorado, Rdguez-Miñon, Santos Arrontes, Tabares Jimenez, Vazquez Escuderos | Unidad docente de Urología. Departamento de Cirugía. Universidad Autonoma de Madrid | Aulas del Hospital Universitario Fundacion Jimenez Diaz |
| Sesion de morbimortalidad en el Servicio de Urología | Sesion Clinica Tematica. Programa de formacion de MIRs en Urología | Paula Charry Gonima | Servicio de Urología .Tutor de Medicos Internos Residentes en Urología (Dr. Bueno Serrano) | Sala de Sesiones Clinicas. Servicio Urología. Hospital Universitario Fundacion Jimenez Diaz. Madrid |
| Enfermedades del hipotalamo y de la hipofisis | Sesion clinica tematica docente dentro del programa y calendario de las Sesiones clinicas MIR en UROLOGIA | Carlos Simon Rodriguez | Servicio de Urología. Tutor de Medicos Residentes en Urología (Dr. Bueno Serrano) | Sala de Sesiones Clinicas. Servicio Urología. Hospital Universitario Fundacion Jimenez Diaz. Madrid |

UROLOGÍA

| TÍTULO | DESCRIPCIÓN | AUTORES | ORGANIZADOR | LUGAR |
|---|--|---|--|---|
| Bicalutamida 150 mg en el Cáncer de Próstata | Sesión multidisciplinar: Bicalutamida 150 mg en el Cáncer de Próstata Desarrollada en el marco de las reuniones mensuales del grupo urooncológico entre las Servicios de Oncología Medica, Radioterapica, Anatomía patoogica y Radioloia | Quicios Dorado C | Servicio de Urologia. Grupo Multidisciplinar Urooncológico | Aulas del Hospital Universitario Fundación Jimenez Diaz |
| Curso de aprendizaje en cirugía laparoscópica urológica | Estancia de aprendizaje en cirugía laparoscópica urológica Centro de Cirugía Mínima Invasión "Jesús Usón" Cáceres, Junio 2011. | Lopez Martin L | Centro de Cirugía Mínima Invasión "Jesús Usón" | Cáceres |
| II Edición cadáver workshop para la reparación del suelo pélvico | II Edición cadáver workshop para la reparación del suelo pélvico. Madrid, 16 y 17 de Junio de 2011 | Gonzalez Lopez R | AMS | Madrid |
| Simposio 15 años de innovación en la incontinencia urinaria de esfuerzo | Asiste a Simposio "15 años de innovación en la incontinencia urinaria de esfuerzo". Hospital Universitario Gregorio Marañón. Madrid, 15 de Junio de 2011 | Gonzalez Lopez R | Servicio de Urologia. Hospital Universitario Gregorio Marañón | Madrid |
| LXXVI Congreso Nacional de la Asociación Española de Urología | Asistencia y participacion con comunicaciones orales/poster al LXXVI Congreso Nacional de la Asociación Española de Urología | R Cabello Benavente, C Gonzalez Enguita, L Lopez Martin, J Tabares Jimenez, P Charry Gonima, C Navas Martinez | Asociacion Española de Urologia | Malaga (España) |
| Curso de reparación de suelo pélvico: entrenamiento en Abrevvo | Asiste y participa en Curso de reparación de suelo pélvico: entrenamiento en Abrevvo Hospital Universitario Sta. Cristina. Madrid, 7 de Junio de 2011 | Gonzalez Lopez R | Servicio de Urologia. Hospital Universitario Sta. Cristina | Madrid |
| I Curso avanzado de Toxina botulínica disfunciones del Suelo Pélvico | Asiste y participa en I Curso avanzado de Toxina botulínica disfunciones del Suelo Pélvico. Hospital Universitario Ramón y Cajal. Madrid, 27 de Mayo de 2011 | Gonzalez Lopez R | Servicio de Urologia. Hospital Universitario Ramón y Cajal | Madrid |
| Tratamiento quirurgico de la HBP (Hiperplasia Benigna de Prostata) | Sesion clinica tematica docente dentro del programa y calendario de las Sesiones clinicas MIR en UROLOGIA | Luis Fernando Susanibar Napuri | Servicio de Urologia .Tutor de Medicos Internos Residentes en Urologia (Dr. Bueno Serrano) | Sala de Sesiones Clinicas. Servicio Urologia- Hospital Universitario Fundación Jimenez Diaz. Madrid |

UROLOGÍA

| TÍTULO | DESCRIPCIÓN | AUTORES | ORGANIZADOR | LUGAR |
|---|---|---|--|--|
| Annual Meeting of the American Urological Association | Asistencia al 2011 Annual Meeting of the American Urological Association in Washington DC | Quicios Dorado C, Lopez Martin L, Garcia Cardoso JV, Santos Arrontes D, Rodriguez-Miñon Cifuentes, Calahorra Fernandez FJ | AUA (Asociacion Americana de Urologia) | Washington DC (USA) |
| de reparación de suelo pélvico: entrenamiento en MiniArc Precise | Asiste y participa en Curso de reparación de suelo pélvico: entrenamiento en MiniArc Precise. Hospital Universitario Sta. Cristina Madrid, 10 de Mayo de 2011 | Gonzalez Lopez R | Servicio de Urologia. Hospital Universitario Sta. Cristina | Madrid (España) |
| Linfadenectomia en el cancer genitourinario | Sesion clinica tematica docente dentro del programa y calendario de las Sesiones clinicas MIR en UROLOGIA | Carlos Simon Rodriguez | Servicio de Urologia. Tutor de Medicos Internos Residentes en Urologia (Dr. Bueno Serrano) | Sala de Sesiones Clinicas. Servicio Urologia. Hospital Universitario Fundacion Jimenez Diaz. Madrid |
| Rehabilitacion peneana tras prostatectomia radical en el cancer de prostata. Papel de la intervencion precoz y del tratamiento prolongado | Sesion Clinica Tematica. Programa de formacion de MIRs en Urologia | Juan Vicente Garcia Cardoso | Servicio de Urologia .Tutor de Medicos Internos Residentes en Urologia (Dr. Bueno Serrano) | Sala de Sesiones Clinicas. Servicio Urologia. Hospital Universitario Fundacion Jimenez Diaz. Madrid |
| Cancer de prostata. Resumen de la Guia Europea 2008 | Sesion clinica tematica docente dentro del programa y calendario de las Sesiones clinicas MIR en UROLOGIA | Carlos Simon Rodriguez | Servicio de Urologia.Tutor de Medicos Residentes (Dr. Bueno Serrano) | Sala de Sesiones Clinicas. Servicio Urologia. Hospital Universiatrio Fundacion Jimenez Diaz. Madrid |
| Absceso Prostatico | Sesion Clinica docente dentro del programa y calendario de las Sesiones clinicas Mir en UROOGIA | MRS en Urologia | Servicio de Urologia. Tutor de Residentes (Dr. Bueno Serrano) | Sala de Sesiones Servicio de Urologia |
| Endometriosis en el tracto urinario | Sesion Clinica docente dentro del programa y calendario de las Sesiones clinicas MIR en UROLOGIA | Mirs en URologia | Servicio de Urologia. Tutor de Residentes (Dr. Bueno Serrano) | Sala de Sesiones clinicas. Servicio de Urologia. Hospital Universitario Fundacion Jimenez Diaz. Madr |
| Recuperacion de la Funcion Renal en la Obstrucción del TU (Tracto Urinario) | Sesion clinica tematica docente dentro del programa y calendario de las Sesiones clinicas MIR en UROLOGIA Sesion impartida por MIR en Nefrologia durante su periodo de rotacion por el Servicio de Urologia | Maria Vanesa Perez Gomez | Servicio de Urologia .Tutor de Medicos Internos Residentes en Urologia (Dr. Bueno Serrano) | Sala de Sesiones Clinicas. Servicio Urologia. Hospital Universitario Fundacion Jimenez Diaz. Madrid |

UROLOGÍA

| TÍTULO | DESCRIPCIÓN | AUTORES | ORGANIZADOR | LUGAR |
|---|--|---|--|---|
| XIX Reunión Nacional del Grupo de Urología Funcional, Femenina y Urodinámica | XIX Reunión Nacional del Grupo de Urología Funcional, Femenina y Urodinámica. Elche, 7-8 de Abril de 2011 | Gonzalez Lopez R | Servicio Urologia Elche | Elche (España) |
| Reunión de expertos: Experiencia, Innovaciones Tecnológicas y Nuevos materiales en incontinencia urinaria, prolapso vaginal y cirugía urológica | Asiste y participa en la Reunión de expertos: Experiencia, Innovaciones Tecnológicas y Nuevos materiales en incontinencia urinaria, prolapso vaginal y cirugía urológica. Calatayud, 1 de Abril de 2011. | Gonzalez Lopez R | Neomedic | Calatayud (Zaragoza-España) |
| Quimioprevencion en cancer de prostata. Estudios PCPT y REDUCE | Sesion clinica tematica docente dentro del programa y calendario de las Sesiones clinicas MIR en UROLOGIA | Paula Charry Gonima | Servicio de Urologia .Tutor de Medicos Internos Residentes en Urologia (Dr. Bueno Serrano) | Sala de Sesiones Clinicas. Servicio Urologia- Hospital Universitario Fundacion Jimenez Diaz. Madrid |
| Perforacion vesical. Hemorragia post-RTU (Reseccion Transuretral de prostata) | Sesion Clinica docente dentro del programa y calendario de las Sesiones clinicas MIR en UROLOGIA | Carlos Simon Rodriguez | Servicio de Urologia. Tutor de Residentes en Urologia (Dr. Bueno Serrano) | Sala de Sesiones de Urologia. Hospital Universitario Fundacion Jimenez Diaz. Madrid |
| XVI Reunión Nacional del Grupo Uroandrológico | Asistencia a la XVI Reunión Nacional del Grupo Uroandrológico Barcelona, Marzo 2011 | Lopez Martin L, Garcia Cardoso J | Grupo de Andrologia de la Asociacion Española de Urologia | Barcelona (España) |
| Pielonefritis Xantogranulomatosa | Sesion clinica tematica docente dentro del programa y calendario de las Sesiones clinicas MIR en UROLOGIA | Paula Charry Gonima | Servicio de Urologia. Tutor de Medicos Internos Residentes (Dr. Bueno Serrano) | Sala de Sesiones Clinicas. Servicio Urologia- Hospital Universitario Fundacion Jimenez Diaz. Madrid |
| Fundamentos y Tecnica en Trasplante Renal | Taller teórico-práctico de técnicas vasculares en trasplante renal Madrid, Febrero 2011 | Lopez Martin L, Navas Martinez C, Santos Arrontes D, González Enguita C | Sociedad Centro de Angiologia y Cirugia Vascul ar y Sº Cirugia vascular (Fundacion Jimenez Diaz) | Madrid (España) |
| Curso de entrenamiento en Ureteroscopia Flexible | Curso de Entrenamiento en Ureteroscopia Flexible a cargo del Pr. Olivier Traxer. | Quicios Dorado C, Bueno Serrano G | Hospital Tenon (Profesor Olivier) | Paris (Francia) |
| Factores de riesgo del cancer de testiculo | Sesion clinica tematica docente dentro del programa y calendario de las Sesiones clinicas MIR en UROLOGIA | Carlos Simon Rodriguez | Servicio de Urologia. Tutor de Medicos Internos Residentes en Urologia (Dr. Bueno Serrano) | Sala de Sesiones clinicas. Servicio Urologia. Hospital Universitario Fundacion Jimenez Diaz. Madrid |
| Microhematuria | Sesion Clinica Tematica. Programa de formacion de MIRs en Urologia | Mirs en Urologia | Servicio de Urologia .Tutor de Medicos Internos Residentes en Urologia (Dr. Bueno Serrano) | Sala de Sesiones Clinicas. Servicio Urologia. Hospital Universitario Fundacion Jimenez Diaz. Madrid |

UROLOGÍA

| TÍTULO | DESCRIPCIÓN | AUTORES | ORGANIZADOR | LUGAR |
|--|---|--|---|---|
| IX Curso uro-oncológico | IX Curso uro-oncológico Astellas Clinic 2011 Barcelona, Febrero 2011 | Lopez Martin L | Hospital Clinic | Barcelona (España) |
| I Diploma de Especialización en Ecografía para Urólogos | Asiste y participa en el I Diploma de Especialización en Ecografía para Urólogos Estudio propio de la universidad de Zaragoza. Curso 2010-2011. 12 créditos | Gonzalez Lopez R | Universidad de Zaragoza | Zaragoza (España) |
| I Curso de los grupos de trabajo de LEL y Oncología de la Asociación Española de Urología | Asistencia al I Curso de los grupos de trabajo de la Asociación Española de Urología” Acreditado con 5,3 Créditos por la Comisión de Formación Continuada del Sistema Nacional de Salud y por el european accreditation council por CMR(EACCME)de la UEMS | R Cabello Benavente, G Bueno Serrano, C Quicios Dorado, C Gonzalez Enguita | Asociacion Española de Urologia | Madrid (España) |
| Curso básico de laparoscopia urológica, 4ª edición | Curso básico de laparoscopia urológica, 4ª edición Organizado por Medical Practice Group (MPG). el Dr. Cabello Benavente como Director del Curso Acreditado con 4,5 créditos por la Comisión de Formación Continuada de las Profesionales Sanitarias de la Comunidad de Madrid, Sistema Nacional de Salud | R Cabello Benavente (Director del Curso) | Medical Practice Group (MPG) | Madrid |
| Criterios de derivación en HBP (Hiperplasia Benigna de Prostata) y en AP (Atención Primaria) | Sesion Clinica Tematica. Programa de formacion de MIRs en Urologia | Carmen Gonzalez Enguita | Servicio de Urologia .Tutor de Medicos Internos Residentes en Urologia (Dr. Bueno Serrano | Sala de Sesiones Clinicas. Servicio Urologia. Hospital Universitario Fundacion Jimenez Diaz. Madrid |
| Incontinencia urinaria post-prostatectomia radical en el carcinoma de prostata | Sesion clinica tematica docente dentro del programa y calendario de las Sesiones clinicas MIR en UROLOGIA | Luis Fernando Susanibar Napuri | Servicio de Urologia. Tutor de Medicos Residentes en Urologia (Dr. Bueno Serrano) | Sala de Sesiones clinicas. Servicio Urologia. Hospital Universitario Fundacion Jimenez Diaz. Madrid |

PROYECCIÓN CIENTÍFICA

COMUNICACIONES

| TÍTULO | AUTORES | TIPO EVENTO |
|--|---|--|
| Reflujo vesicoureteral en el adulto: tratamiento endoscópico mediante inyección submucosa de ácido h | Cabello Benavente R, Quicios Dorado R, Lopez Martin L | LXXVI Congreso Nacional de Urologíade la asociacion Española de Urologia |
| Diseño de un protocolo de rehabilitación peneana tras prostatectomía radical. Revisión de la literat | López Martín, L; García Cardoso, JV; Simón Rodríguez, C; Charry Gónima, P; Calahorra Fernández, FJ; Quicios Dorado C; Cabello Benavente R; Bueno Serrano G; González López R; Susaníbar Napurí, LF; J | XVI Reunión Nacional del Grupo Uroandrológico. Barcelona, 11-12 Marzo 2011 |
| Razonamiento diagnóstico en un caso de pseudohermafroditismo femenino idiopático | López Martín L; Simón Rodríguez C; García Cardoso JV; Moncada Iribaren I; Susaníbar Napurí LF; Charry Gónima P; González Enguita C | XVI Reunión Nacional del Grupo Uroandrológico. Barcelona, 11-12 Marzo 2011 |
| Genitoplastia de feminización | López Martín L; Simón Rodríguez C; Moncada Iribarren I; Susanibar Napurí F; Charry Gónima P; González Enguita C | LXXVI Congreso Nacional Urología. Málaga, 8-11 Junio 2011 |
| Traumatismos peneanos. ¿Es una patología emergente?. Actitud diagnóstica y terapeutica | Simón Rodríguez C; López Martín L; Susaníbar Napurí LF; Charry Gónima P; Jacome Pita X; García Cardoso JV; González Enguita C | XVI Reunión Nacional del Grupo Uroandrológico. Barcelona, 11-12 Marzo 2011 |

Investigación

El IIS-FJD creado por convenio en 2009 entre la Fundación Jiménez Díaz (IIS-FJD) y la Universidad Autónoma de Madrid (UAM) y **acreditado** por el MICINN en 2010, está **integrado** por el personal investigador y

docente de la FJD y los investigadores y docentes de la UAM integrados, como núcleo básico y estructura funcional de investigación orientada a la investigación básica, clínica, epidemiológica y en servicios de salud.

Estructura del IIS-FJD:

27 grupos de investigación, y 7 áreas temáticas de investigación

| ÁREAS TEMÁTICAS | GRUPOS DE INVESTIGACIÓN |
|--|-------------------------------|
| Cáncer | 3 grupos + 3 grupos asociados |
| Enfermedades Infecciosas, Inflamatorias y Crónicas | 6 grupos + 1 grupo asociado |
| Neurociencias | 2 grupos |
| Nutrición y Enfermedades Metabólicas | 3 grupos |
| Patología Cardiovascular, Renal e Hipertensión | 3 grupos + 1 grupo asociado |

| ÁREAS TRANSVERSALES | GRUPOS DE INVESTIGACIÓN |
|-----------------------------------|-------------------------------|
| Genética y Genómica | 1 grupo |
| Tecnología e Innovación Sanitaria | 2 grupos + 2 grupos asociados |

ACTIVIDAD Y FINANCIACIÓN

Actividad formativa: Reuniones y Seminarios

6º Ciclo de Seminarios de Biomedicina del IIS-FJD
6ª Reunión Internacional sobre Investigación Traslacional y Medicina Individualizada
7ºs Premios Tesis Doctoral FJD-Cario Experimental. 1er Premio: Virginia López Parra y Daniel Lozano Borregón ex aequo
Clínica. 1er premio: Beatriz Sastre Turrión y dos accésits a Juan Moreno Rubio y Pía Riestra Crespo.

Producción y Actividad Científica

Artículos

241 artículos publicados (Pubmed) y 27 artículos sin índice de impacto. 41% en primer cuartil. Factor de impacto acumulado anual: 971,36. Impacto medio: 3,47

Proyectos de Investigación y Ensayos Clínicos

166 proyectos de investigación (70 públicos, 31 privados y 65 estudios observacionales), y 125 ensayos clínicos financiados externamente.

Participación en Grandes Programas de investigación:

1. Programas Internacionales: EATRIS, ECRIN y BBMRI
2. CIBER y REDES (MICINN): 7 CIBER y 5 redes - 2 grupos CIBERER, 2 grupos CIBERES, 1 grupo CIBERMED y 2 grupos clínicos asociados CIBERSAM y CIBERNED; 5 grupos en RETICS:RETICEF (1), RECAVA(1),REDIREN (2); RIRAAF (1).
3. RED de BIOBANCOS en los HOSPITALES DEL SISTEMA NACIONAL DE SALUD. (MICINN)
4. REMOA (Red Española de Microscopía Óptica y Aplicada)
5. CAIBER (MICINN)

Programas de Recursos Humanos (co-financiados con agencias oficiales)

- 12 investigadores estabilizados (Programas de RRHH ISCIII, MICINN)
- 23 investigadores básicos y clínicos contratados a través de estos programas (ver gráfico).

- 1 técnico de laboratorio y 4 personas de la Unidad CAIBER

166 proyectos de investigación financiados externamente

125 ensayos clínicos, 43 iniciados en 2011

PROGRAMAS DE RECURSOS HUMANOS

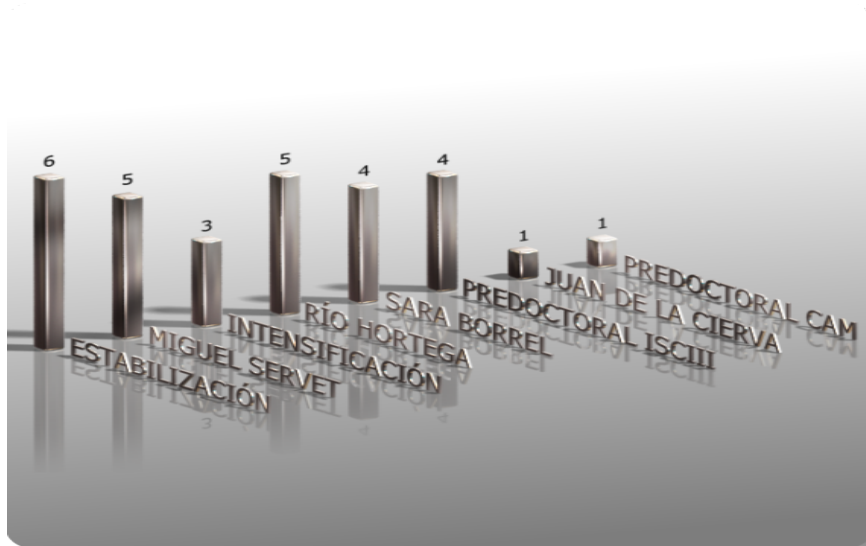

Nº PROYECTOS DE INVESTIGACIÓN

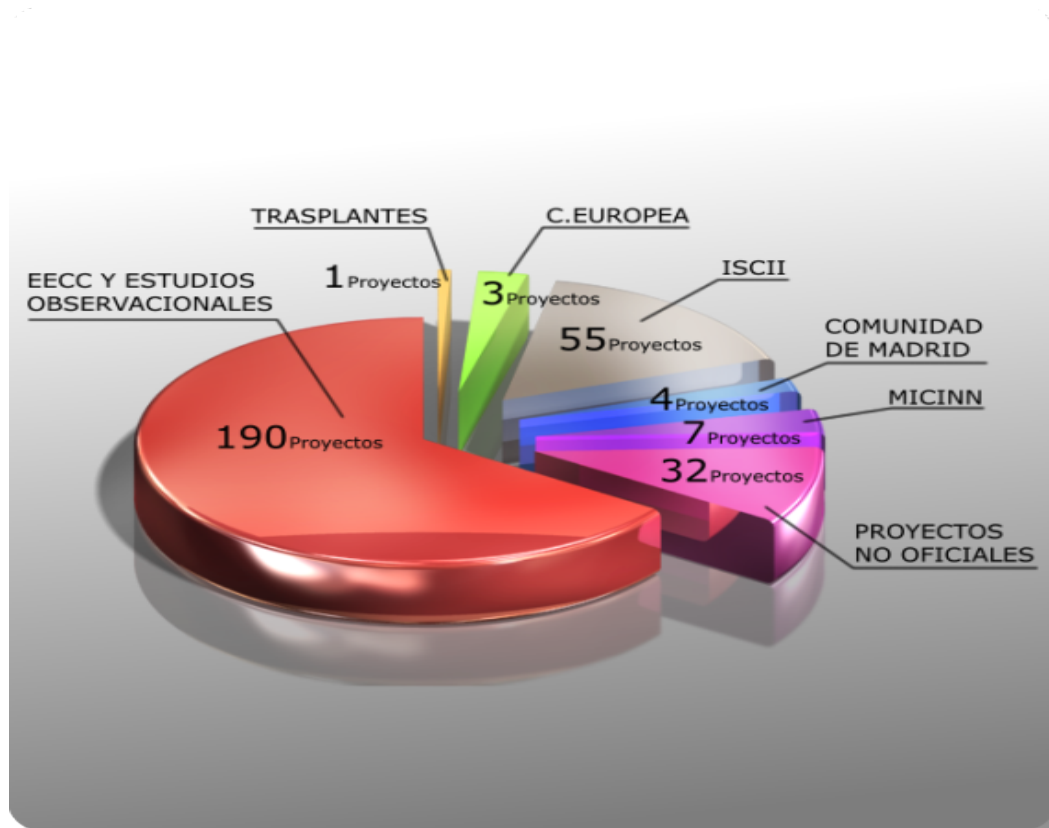

FINANCIACIÓN PROYECTOS DE INVESTIGACIÓN

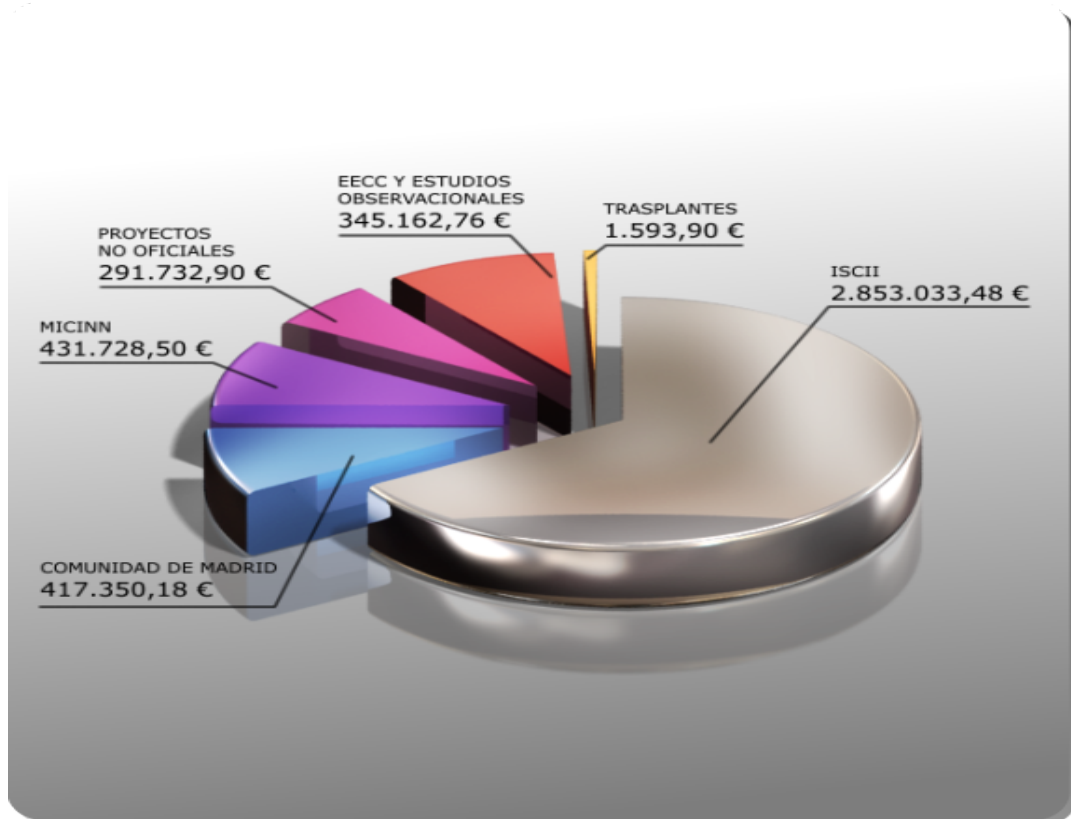

FUNDACIÓN CONCHITA RÁBAGO

En 2011 la Fundación Conchita Rábago ha otorgado 33 becas predoctorales (para la formación de investigadores

básicos) y ha subvencionado estancias de corta duración o en centros extranjeros a 7 investigadores.

PERSONAL

ESTADÍSTICO

IGNACIO MAHILLO FERNÁNDEZ

LABOR ASISTENCIAL

| SERVICIO | CONSULTAS |
|------------------------------------|-----------|
| Alergología | 12 |
| Anatomía patológica | 5 |
| Anestesiología | 3 |
| Bioquímica clínica | 3 |
| CAIBER | 10 |
| Columna | 1 |
| Digestivo | 2 |
| Cardiología | 5 |
| Cirugía general | 1 |
| Cirugía ortopédica y traumatología | 2 |
| Cirugía sin ingreso | 3 |
| Cirugía torácica | 2 |
| Cirugía vascular | 10 |
| FIV | 4 |
| Genética | 11 |
| Ginecología | 5 |
| Hematología | 18 |
| Inmunología | 12 |

| | |
|----------------------------|------------|
| Inmunología (Lab. Central) | 7 |
| Medicina interna | 4 |
| Microbiología | 8 |
| Nefrología | 12 |
| Nefrología (Lab.) | 6 |
| Neumología | 23 |
| Neurología | 9 |
| Oftalmología | 14 |
| Oncología | 3 |
| Ortodoncia | 12 |
| Pediatría | 5 |
| Rayos | 1 |
| Reumatología | 1 |
| Reumatología (Lab.) | 2 |
| RVI | 5 |
| Salud laboral y prevención | 4 |
| Urgencias | 1 |
| Total | 226 |

LABOR DOCENTE PROGRAMADA (en la FJD o en la Facultad de Medicina de la UAM)

FORMACIÓN CONTINUADA A INVESTIGADORES

Cursos de formación en metodología de la investigación

| | |
|----------------|----------|
| Bioestadística | 12 horas |
|----------------|----------|

| | |
|-------------------------------|---------|
| Epidemiología y Salud Pública | 8 horas |
|-------------------------------|---------|

INVESTIGACIÓN BIOMÉDICA (trabajos en curso)

“Grup de Recerca en Terapèutica Experimental del Càncer. Grup de Recerca Consolidat. (2009/SRG321). Fund: AGAUR (Agència de Gestió d’Ajuts Universitaris i Recerca)”. 2009- 2013 Investigador colaborador: Federico Rojo

“Identificación de nuevas dianas terapéuticas y de biomarcadores de predicción de la evolución clínica del cáncer de mama triple negativo”. Fund: CDTI. 2010 - 2013. Investigador colaborador: Federico Rojo

“Caracterización de MKP-1 y MKP-3 en cáncer de mama: valor predictivo y potencial diana terapéutica, (PS09/01296) Fund: FIS 2010 - 2012 Investigador principal: Federico Rojo

“Papel de las enzimas poli-ADP-ribosa polimerasa en carcinogénesis. Implicaciones diagnósticas, pronósticas y terapéuticas”. Fund: Fundación Mutua Madrileña. 2010 - 2012. Investigador colaborador Federico Rojo
“Firma genética y perfiles de expresión de transcriptores de mRNA alternativos en cáncer de mama "triple

negativo". (AP58442009)Fund: Fundación Mutua Madrileña 2009 - 2011. Investigador colaborador: Federico Rojo.

"Estudios moleculares para el tratamiento de enfermedades raras de la piel y del cáncer cutáneo" Becado por el FIS para el período 2010-2013 (PI 10/01480). Colaboración con CIEMAT. Investigador colaborador: M^a Jesús Fernández Aceñero.

PROYECCIÓN CIENTÍFICA

PONENCIAS Y COMUNICACIONES A CONGRESOS Y OTRAS REUNIONES CIENTÍFICAS

LXIII Reunión Anual de la Sociedad Española de Neurología, Barcelona, Noviembre 2011

"¿Qué factores influyen en las complicaciones motoras en la enfermedad de Parkinson?: Estudio prospectivo a 10 años". J. del Val Fernández, P. García-Ruiz Espiga, I. Mahillo Fernández, S. Bellido Cuéllar, M.A. Aranda Calleja y A. Herranz Bárcenas.

LIII Reunión Nacional de la SEHH, Zaragoza, Octubre 2011.

"Linfomas asociados a infección por VIH. Revisión a propósito de 27 casos". Claudia Gorcea, C. Gorcea, J.L. López, E. Prieto, M. Pérez, E. Askari, I. Mahillo, P. Llamas.

"Profilaxis antitrombótica con HPBM en un grupo de mujeres embarazadas con antecedente de abortos. Experiencia en nuestro centro". Carolina Miranda Castillo, C. Miranda, R. Vidal, R. Mata, E. Askari, C. Blas, A. García-Raso, I. Mahillo, O. Martínez, MA. Pérez, E. Prieto, S. Sánchez, C. Soto, J.L. López Lorenzo, E. Vizcarra, C. Serrano, P. Llamas.

"Análisis del grupo ABO en mujeres con abortos de repetición". Aránzazu García Raso, A. García-Raso, C. Miranda, E. Askari, R. Vidal, R. Mata, I. Mahillo, MS. Sánchez Fernández, C. Blas, MA. Pérez, J. Outeiriño, P. Llamas.

"Niveles de lípidos y riesgo de trombosis venosa". Aránzazu García Raso, A. García-Raso, R. Mata, R. Vidal, E. Askari, I. Mahillo, AB. Santos, MS. Sánchez-Fernández, MA. Pérez, C. Soto, E. Prieto, J.L. López Lorenzo, J. Outeiriño, P. Llamas.

"Trombosis venosa profunda en pacientes con grupo-no O". Aránzazu García Raso, A. García-Raso, R. Mata, R. Vidal, E. Askari, I. Mahillo, MS. Sánchez-Fernández, P. Llamas.

XIII Congreso Nacional SEOM, Málaga, Octubre 2011.

"Análisis de los pacientes con CPNCP localmente avanzado sometidos a tratamiento de inducción. Factores pronósticos de supervivencia". JA López-Vilariño de Ramos, M Dómine Gómez, R Fuentes Mateos, G Serrano Montero, C Caramés Sánchez, AI

León Carbonero, JI Martín Valadés, G Rubio Romero, I Mahillo Fernández, F Lobo Samper.

XXV Congreso Nacional del GEER, Salamanca, Junio 2011.

"Factores de riesgo de las fugas de PMMA en la vertebroplastia percutánea". Álvarez L, Pérez-Higueras A, Piñera A, Mahillo I, Duran C, López B, Sáez I.

"Tratamiento de la fractura vertebral osteoporótica con tornillos canulados cementados". Álvarez L, Vergara A, Correia E, Piñera A, Mahillo I, Duran C, López San Román B, Sáez I.

44º Congreso Nacional SEPAR, Oviedo, Junio 2011.

"Estudio de medidas de inflamación y riesgo de enfermedad cardiovascular en pacientes con EPOC". Felipe Villar Álvarez, Germán Peces-Barba Romero, Julio Gómez Seco, María Fernanda Troncoso Acevedo, Alejandro Martín de San Pablo Sánchez, Sandra Pelicano Vizuete, José Fernández Arias, Ignacio Mahillo Fernández.

"Estudio de medidas de inflamación y riesgo de enfermedad cardiovascular en pacientes con SAHS". Felipe Villar Álvarez, Germán Peces-Barba Romero, María Fernanda Troncoso Acevedo, María Belén Gallegos Carrera, Marcel José Rodríguez Guzmán, José Fernández Arias, Sandra Pelicano Vizuete, Ignacio Mahillo Fernández.

PUBLICACIONES

García-Ruiz PJ, Del Val J, Fernández IM, Herranz A. What Factors Influence Motor Complications in Parkinson Disease?: A 10-Year Prospective Study. *Neuropharmacol.* 2011 Dec 1. [Epub ahead of print] PubMed PMID: 22139623.

Gómez-Tortosa E, Mahillo-Fernández I, Guerrero R, Montoya J, Alonso A, Sainz

MJ. Outcome of Mild Cognitive Impairment Comparing Early Memory Profiles. *Geriatr Psychiatry.* 2011 Sep 19. [Epub ahead of print] PubMed PMID: 21934475

Del Campo MT, Miguel VJ, Susana C, Ana G, Gregoria L, Ignacio MF. 2009-2010 seasonal and pandemic A (H1N1) influenza vaccination among healthcare workers. *Vaccine.* 2011;29:3703-3707.

PERSONAL

JEFES ASOCIADOS

RAFAEL BRAGADO HERRERO
ROSA GARCÍA DELGADO
FERNANDO VIVANCO MARTÍNEZ

ADJUNTO

CRISTINA SERRANO DEL CASTILLO (COMPARTIDA CON HEMATOLOGÍA)

ADJUNTOS DE INVESTIGACIÓN CONTRATADOS

BLANCA CÁRDABA OLOMBRADA
VICTORIA DEL POZO ABEJÓN
SOLEDAD GALLARDO POSADA (HASTA MARZO 2011)

RESIDENTES

MARIA JOSE MARTÍNEZ BECERRA
JOAN FLORES AGUIJE
RAUL VIDAL GARCIA(HASTA JUNIO 2011)
SANDRA GARCÍA JIMÉNEZ
MARÍA SANCHEZ BLAZQUEZ
RAQUEL TÉLLEZ
CESAR VEGAS

CONTRATOS DE INVESTIGACIÓN

GLORIA ÁLVAREZ LLAMAS
M^º EUGENIA GONZÁLEZ BARDERAS
ESTHER LÓPEZ CERNADAS
CARLOS PASTOR VARGAS
BEATRIZ SASTRE TURRIÓN
LUIS MANSO

BECARIOS

MIRIAM AGUERRI
JOSE MANUEL LÓPEZ CACHO. POSTDOCTORAL DE LA UNIVERSIDAD DE SEVILLA. CONTRATADO ENERO-MARZO 2011.
MARINA CHACÁRTEGUI QUETLAS
FERNANDO DE LA CUESTA
CRISTINA GÁMEZ GÁMEZ
OSCAR LÓPEZ FRANCO
VERÓNICA MORAL DARDÉ
BÁRBARA ORTEGA CASES
MARINA PÉREZ GORDO.
AROA SANZ MAROTO
MARIA PAZ ZAFRA
DAVID CALZADO RICOTE

TÉCNICOS ESPECIALISTAS

PABLO LLORENTE JIMÉNEZ
MARÍA JOSÉ RODRÍGUEZ IGLESIAS
PALOMA TRAMÓN GONZÁLEZ
OLALLA CALABIA GONZALEZ
VERÓNICA SANZ SERRANO

AUXILIARES

PILAR ORTIZ BELLA
ISABEL DELGADO FERNANDEZ

LABOR ASISTENCIAL

| Inmunobiología | |
|---------------------------|------|
| Poblaciones linfocitarias | 4640 |
| VIH1-RNA | 4607 |
| RNA-VHC | 2460 |
| DNA-HVB | 1606 |
| HVC Genotipo | 301 |
| WB | 465 |
| HCCConf | 282 |
| Resisretro | 313 |
| HLA-B57 | 379 |
| HLA-B51 | 41 |
| HLA-DQ2/DQ8 | 231 |

| Serología | |
|-----------|-------|
| A-VIH | 28009 |
| A-VHC | 30440 |

| | |
|-----------|-------|
| AgHBs | 29418 |
| HBACCM | 4292 |
| HBCCG | 24155 |
| HBACs | 27646 |
| HBAGE | 5331 |
| HBACE | 4003 |
| Rubeola M | 3060 |
| Rubeola G | 8121 |
| Toxo M | 11501 |
| Toxo G | 12191 |
| Cmv M | 1809 |
| Cmv G | 3183 |
| HAACM | 4337 |
| HAACG | 6458 |
| AGVHC | 173 |

| Inmunoquímica | |
|----------------------|------|
| Immuno Suero y orina | 1783 |
| Crioglo | 557 |
| Crioagluti | 2 |

| Autoinmunidad | |
|------------------------------------|--------|
| Anticuerpos antinucleares | 10.808 |
| Anticuerpos anti-DNA's: | 2.724 |
| Anticuerpos anti-Histonas: | 16 |
| Anticuerpos anti-nucleosomas: | 18 |
| Anticuerpos antimitocondriales: | 2729 |
| Anticuerpos antiLKM: | 1.826 |
| Anticuerpos antimúsculo liso: | 1.888 |
| Anticuerpos Células parietales: | 1.234 |
| Anticuerpos antiFactor Intrínseco: | 587 |
| Anticuerpos SSA/Ro: | 3.957 |
| Anticuerpos anti SSB/La: | 3.776 |

| | |
|--|-------|
| Anticuerpos antiSmith: | 3.614 |
| Anticuerpos antiRNP: | 3.582 |
| Anticuerpos antiScl70: | 2.230 |
| Anticuerpos antiJo1: | 2.282 |
| Anticuerpos antiU1RNP: | 43 |
| Anticuerpos antitiroglobulina: | 7.928 |
| Anticuerpos antimicrosomales: | 7.254 |
| Anticuerpos antitransglutaminasa: | 7.086 |
| Anticuerpos antiIgA: | 1.200 |
| Anticuerpos antiIgG: | 1.002 |
| Anticuerpos antiendomisio (IgA e IgG): | 1.414 |
| Otros Anticuerpos: | 100 |

| Alergia | |
|-----------------|--------|
| IgE total: | 4.025 |
| IgE específica: | 40.356 |
| Triptasa | 841 |
| Precipitinas | 109 |

LABOR DOCENTE PROGRAMADA (en la FJD o en la Facultad de Medicina de la UAM)

SESIONES DE INMUNOLOGÍA

4 por mes de contenido teórico y metodológico.

| Martes de 10 a 11 horas Aula de Investigación (4ª planta) SEMINARIOS Y SESIONES INMUNOLOGÍA 2011 | | |
|---|---|-----------------|
| Fecha | Contenido | Ponente |
| Enero | | |
| 18 | Déficit de alpha-1 antitripsina | J. Flores |
| 25 | Mecanismos de defensa inmunológicos frente a infecciones | C Lahoz |
| Febrero | | |
| 8 | Citometría en plaquetas | M Jose Martinez |
| 15 | Aniversario 13 de febrero | |
| 22 | Estudio de parámetros inmunológicos por citometría de flujo en enfermedades raras (1) | S Gallardo |
| Marzo | | |
| 1 | Estudio de parámetros inmunológicos por citometría de flujo en enfermedades raras (2) | JM López-Cacho |
| 8 | Mecanismos moleculares diferenciales en la sensibilización alérgica (1) | B Cádaba |
| 15 | Mecanismos moleculares diferenciales en la sensibilización alérgica (2) | M Aguerri |
| 22 | Biología Molecular en Hematología | Carlos Blas |
| 29 | Péptido cítrico citrunilado y AR | M Sanchez |
| Abril | | |
| 5 | Mínima esencial | C Serrano |
| 12 | Inmunofarmacología | S Garcia |

| | | |
|-------------|-----------------------------|----------------------|
| Mayo | | |
| 31 de Mayo | HLA y celiaquía | Dr Fernandez Arquero |
| 7 de Junio | Actualización infección VIH | Dra. Rosa García |
| 14 de Junio | Serología Hepatitis | Dra. Rosa García |

Sesiones de Inmunología Septiembre –Diciembre 2011

| Martes de 10 a 11 horas Aula de Investigación (4ª planta) SEMINARIOS Y SESIONES INMUNOLOGIA 2011 | | |
|--|-------------------------------------|-------------------------------|
| Fecha | Contenido | Ponente |
| Septiembre | | |
| 27 | HLA y VIH | Rosa Garcia |
| Octubre | | |
| 4 | Péptido cíclico citrunilado | María Sanchez Blázquez |
| 11 | Actualización en enfermedad celiaca | María Jose Martinez Becerra |
| 18 | Enfermedad mínima residual | Cristina Serrano del Castillo |
| 25 | Esofagitis eosinofílica | Victoria del Pozo |
| Noviembre | | |
| 15 | Proteína monoclonales | Raquel Téllez |
| 22 | Crioglobulinas | César Vegas |
| 29 | Inmunofarmacología | Sandra García |
| Diciembre | | |
| 13 | Caso clínico | Joan Flores |
| 20 | INMUNIDAD NATURAL Y ALERGIA | Carlos Lahoz |

-Clases en la escuela de enfermería.

-Rotaciones de Residentes de Alergia Externas: Hospital Universitario La Paz, y Del Hospital Universitario La Fe de Valencia; así como de residentes de alergia de Fundación Jiménez Díaz

-Rotaciones de Residentes de Reumatología

POSTGRADUADOS

Participación en el Máster en Biomedicina Molecular, Programa Módulo BMM5 “Enfermedades Inmunes e Inflamatorias”, Facultad de Ciencias de la Universidad Autónoma de Madrid, Curso 2010-2011. Directores: Dr Manuel Fresno y Dr Miguel Angel Iñiguez.

“Asma, Alergia, Terapia”. B. Cárdbaba

INVESTIGACIÓN BIOMÉDICA (trabajos en curso)

Caracterización de perfiles génicos discriminatorios de sensibilización y tolerancia alérgica: Alergia respiratoria por polen de olivo”. PI10/0025.
Entidad financiadora: FIS. 2011-2013.
Investigador Principal: Dra Blanca Cárdbaba

Búsqueda de nuevos tratamientos en enfermedades raras: Esclerodermia y Autismo.
Entidad Financiadora: ALT-Radical, SL. 2008-2010.
Prórroga hasta Marzo 2011.
Investigador Responsable: Dra Blanca Cárdbaba.

Participante en el CIBER de “Enfermedades Respiratorias”. CIBERES.
Entidad financiadora: FIS
Concedido en Junio del 2006 (en vigor).
Investigador responsable: Dr Victoria del Pozo

Caracterización de mkp-1 y mkp-3 en cáncer de mama: valor predictivo y potencial diana terapéutica”.
Financiado por el Ministerio de Ciencia e Innovación.
Ref.: PS09/01296. (Colaborador Dr. R Bragado)

PROYECCIÓN CIENTÍFICA

PONENCIAS Y COMUNICACIONES A CONGRESOS Y
OTRAS REUNIONES CIENTÍFICAS

CONGRESOS NACIONALES

XXXVI Congreso Nacional de la Sociedad Española de Inmunología.

Lugar de Celebración: Pamplona. 8-11 de Junio de 2011.

“Expresión génica diferencial en la sensibilización y tolerancia al polen de olivo: Análisis de Microarrays”. M. Aguerri, D. Calzada, F. Florido, D. Montaner, M. Mata, JM López-Cacho, S. Gallardo, J. Dopazo, C. Lahoz, B. Cárdbaba.

Resultados positivos obtenidos tras la determinación de anticuerpos anti-péptido cíclico citrulinado en un laboratorio de autoinmunidad.

María Sánchez Blázquez, María José Martínez Becerra, Olga Sánchez Pernaute, Raúl Vidal García, Paloma Tramón Gutiérrez, María José Rodríguez Iglesias, Ignacio Mahillo Fernández, Cristina Serrano del Castillo.

Estudio de anticuerpos antinucleolares en el laboratorio asistencial de autoinmunidad.

María José Martínez Becerra, María Sánchez Blázquez, Raúl Vidal García, M-M Gonzalez, Paloma Tramón Gutiérrez, María José Rodríguez Iglesias, F. Romero, Olga Sánchez Pernaute, Cristina Serrano del Castillo.

Asociación clínica de los anticuerpos anti-RO/SSA positivos determinados en el laboratorio de autoinmunidad.

Raúl Vidal García, María José Martínez Becerra, María Sánchez Blázquez, Paloma Tramón Gutiérrez, María José Rodríguez Iglesias, Ignacio Mahillo Fernández, Cristina Serrano del Castillo.

Asociación del HLA-B5701 y mutación de la transcriptasa inversa en el codon 245 en una población de 747 pacientes VIH-1 sin TARGA
Sandra García, Olalla Calabia, Pablo Llorente, Manuel Fernández-Guerrero, Miguel Górgolas, Rosa García.

4ª Jornadas de Formación del CIBERES Mallorca, 2011

“Profiling of genes expressed in lung of chronic asthmatic mice treated with galectin-3: down-regulation of inflammatory and regulatory genes”.

Autores: Zafra, MP; Lopez E; Sastre B; Gámez C; Lahoz C; Del Pozo V.

V Congreso de la Societat Catalana de Immunologia Barcelona, 2011

“Perfil de expresión génica en pulmones de ratones con asma crónica tratados con Galectina-3: Inhibición de genes reguladores e implicados en inflamación”.

Zafra, MP; Lopez E; Sastre B; Gámez C; Lahoz C; Del Pozo V.

“Expresión en eosinófilos del Supresor de la Señalización de Citocinas 3: Regulación por PGE2 y citocinas Th2”.

Zafra MP; López E; Sastre B; Gámez C; Fernández-Nieto M; Sastre j; Lahoz C; Quirce S; Del Pozo V.

“Estudio doble ciego con solenocera melantho: nueva fuente alergénica”.

Autores: Zafra MP; Cristina G, Sanchez-Garcia S, Aguado E, Del Pozo V, Sastre J.

Reunión de Sociedad Española de Cardiología 2011. Maspalomas

E. Ramírez, S. Ares-Carrasco, R. Bragado, B. Picatoste, A. Caro, O. Lorenzo y J. Tuñón.

Papel del microRNA-133^a en la regulación de angiotensinógeno en la miocardiopatía diabética experimental.

Reunión del grupo Español de vigilancia de VIH-2 y HTLVII. Madrid 2011

Dos nuevos casos de VIH-2

S.Garcia,C. Vegas,R.Tellez,R.García

XV Congreso Nacional de la Sociedad Española de Enfermedades Infecciosas y Microbiología Clínica (SEIMC)

“Eficacia de la monoterapia (mt) con darunavir/ritonavir (d/r) fuera del ensayo clínico”

J Flores, R García, M Fernandez-Guerrero, M Górgolas

CONGRESOS INTERNACIONALES

-American-Academy-of-Allergy-Asthma-and-Immunology Annual Meeting. San Francisco, CA. Marzo 18-22, 2011

“Gene-expression profiling and differential pathways in the sensitization and tolerance to allergens”. B. Cárdbaba, M. Aguerri, F. Florido, D. Montaner, M. Mata, JM López-Cacho, S. Gallardo, J. Dopazo, C. Lahoz.

Publicación: JACI. 127(2): 263. 2011.

-" Ara H 9 Is The Main Allergen In Peanut Allergic Patients In The Mediterranean Area Regardless The Symptom Severity".

Autores: Ferrer, M ; Javaloyes, G ; Nunez, IG ; Gastaminza, G ; Goikoetxea, M ; Gamazo, C ; Souza, J; Sastre, B; del Pozo, V ; Blanca, M ; Vieths, S; Scheurer, S; Sanz, ML . J Allergy Clin Immunol. 2011;127(S2):AB242-AB242.

-" Seasonal Eosinophilic Bronchitis due to Cupressus arizonica Pollen Allergy".

Autores: Bobolea, ID ; Barranco, P; Sastre, B; Fernandez-Nieto, M; del Pozo, V ; Quirce, S . J Allergy Clin Immunol. 2011;127(S2): AB256-AB256

(2011): 320-481

"Is Asthma in Athletes A New Asthma Phenotype"?

Autores: Sastre, B . J Allergy Clin Immunol. 2011;127(S2): AB221-AB221

30th European Academy of Allergy and Clinical Immunology Estambul, 2011

"Profiling of genes expressed in lung of chronic asthmatic mice treated with galectin-3: down-regulation of inflammatory and regulatory genes". Autores: Zafra, MP; Lopez E; Sastre B; Gámz C; Lahoz C; Del Pozo V. Allergy 66, Suppl. 94

European Group for the study of Insulin Resistance Ginebra 2011.

Potential role of microRNA-133a on the regulation of the rennin-angiotensin-aldosterone system in experimental diabetic cardiomyopathy E. Ramirez, S. Ares-Carrasco, R. Bragado, B. Picatoste, A. Caro, O. Lorenzo y J. Tuñón

5th Asian-International Congress on Autoimmunity (ACA 2011)

Redefinition of systemic sclerosis forgetting the skin

J. González Martín, F.I. Romero, A. Montoya, C. Serrano, G. Herrero-Beaumont, O. Sánchez-Pernaute.

PUBLICACIONES

Capítulos de Libros

B. Cárdbaba, M. Aguerri, D. Calzada, C. Lahoz.

New challenges for old diseases: the impact of –OMICs Technologies in the understanding of Allergic Diseases.

Allergic Diseases. ISBN: 978-953-307-986-8.

INTECH Open Access Publishers. 2011 (in press).

Quirce S, Barranco P, Fernández-Nieto M, Sastre B, del Pozo V, Sastre J. Occupational asthma caused by acrylates in optical laboratory technicians. J Investig Allergol Clin Immunol. 2011;21(1):78-9.

Bobolea I, Barranco P, Sastre B, Fernández-Nieto M, del Pozo V, Quirce S. Seasonal eosinophilic bronchitis due to allergy to Cupressus arizonica pollen. Ann Allergy Asthma Immunol. 2011 May;106(5):448-9.

López E, Zafra MP, Sastre B, Gámez C, Lahoz C, del Pozo V. Gene expression profiling in lungs of chronic asthmatic mice treated with galectin-3: down-regulation of inflammatory and regulatory genes . Mediators of Inflammation. 2011;2011:823279.

B. Sastre, M. Fernández-Nieto, E. López, C. Gámez, E. Aguado, S. Quirce, V. del Pozo, J. Sastre. PGE2 decreases muscle cell proliferation in patients with non-asthmatic eosinophilic bronchitis. Prostaglandins and Other Lipid Mediators. 2011 ; 95(1-4):11-8.

Gámez C, Sánchez-García S, Ibáñez MD, López R, Aguado E, López E, Sastre B, Sastre J, Del Pozo V. Tropomyosin IgE-positive results are a good predictor of shrimp allergy. Allergy. 2011; 66(10):1375-83.

López E, Zafra MP, Sastre B, Gámez C, Fernández-Nieto M, Sastre J, Lahoz C, Quirce S, del Pozo V. Suppressors of cytokine signaling 3 (SOCS3) expression in eosinophils: regulation by PGE2 and Th2 cytokines Clinl Dev Immunol. 2011; 2011:917015

Sastre, J; Madero, MF ;Fernandez-Nieto, M; Sastre, B; del Pozo, V ; Garcia-del Potro, M ; Quirce, S. Airway Response to Chlorine inhalation (Bleach) Among Cleaning Workers With and Without Bronchial Hyperresponsiveness. Am J Ind Med. 2011; 54(4):293-299

Sierra-Filardi E, Puig-Kröger A, Blanco FJ, Nieto C, Bragado R, Palomero MI, Bernabéu C, Vega MA, Corbí AL. Activin A skews macrophage polarization by promoting a proinflammatory phenotype and inhibiting the acquisition of anti-inflammatory macrophage markers. Blood. 2011 May 12;117(19):5092-101.

Phosphorylation reduces the allergenicity of cow casein in children with selective allergy to goat and sheep milk. Cases B, García-Ara C, Boyano MT, Pérez-Gordo M, Pedrosa M, Vivanco F, Quirce S, Pastor-Vargas C. J Investig Allergol Clin Immunol. 2011;21(5):398-400.

Allergy to crayfish. González-de-olano D, Pastor-Vargas C, Gandolfo-Cano M, González-Mancebo E, Meléndez-Baltanás A, Morales-Barrios MP, Pérez-Gordo M, Vivanco F, Bartolomé B. J Investig Allergol Clin Immunol. 2011;21(4):318-9.

Identification of sole parvalbumin as a major allergen: study of cross-reactivity between parvalbumins in a Spanish fish-allergic population. Perez-Gordo M, Cuesta-Herranz J, Maroto AS, Cases B, Ibáñez MD, Vivanco F, Pastor-Vargas C. *Clin Exp Allergy*. 2011 May;41(5):750-8.

Metabolomic profiling for identification of novel potential biomarkers in cardiovascular diseases. Barderas MG, Laborde CM, Posada M, de la Cuesta F, Zubiri I, Vivanco F, Alvarez-Llamas G. *J Biomed Biotechnol*. 2011;2011:790132.. Review.

A proteomic focus on the alterations occurring at the human atherosclerotic coronary intima. de la Cuesta F, Alvarez-Llamas G, Maroto AS, Donado A, Zubiri I, Posada M, Padial LR, Pinto AG, Barderas MG, Vivanco F. *Mol Cell Proteomics*. 2011 Apr;10(4):M110.003517

Arginine kinase from the cellar spider (*Holocnemus pluchei*): a new asthma-causing allergen. Bobolea I, Barranco P, Pastor-Vargas C, Iraola V, Vivanco F, Quirce S. *Int Arch Allergy Immunol*. 2011;155(2):180-6.

Targeting antigens to an invariant epitope of the MHC Class II DR molecule potentiates the immune response to subunit vaccines. Gil F, Pérez-Filgueira M, Barderas

MG, Pastor-Vargas C, Alonso C, Vivanco F, Escribano JM. *Virus Res*. 2011 Jan;155(1):55-60

Molecular Surveillance of HIV-1 in Madrid, Spain: a Phylogeographic Analysis!

Jose M. Gonzalez-Alba, Africa Holguín, Rosa Garcia, Silvia García-Bujalance, Roberto Alonso, Avelina Suarez, Rafael Delgado, Laura Cardenoso, Rosa Gonzalez, Isabel García-Bermejo, Francisca Portero, Carmen de Mendoza, Fernando Gonzalez-Candelas, Juan-Carlos Galan. *Journal of Virology*, Oct. 2011, p. 10755–10763 Vol. 85, No. 20

Experiencia Docente y Conferencias por Invitación

Comscience Network: providing added value to EU research dissemination efforts at regional level financiado por el VII Programa Marco de la Unión Europea. Madrid 26 de Noviembre. V del Pozo :Ponente y organizadora de la sesión “ Que sabemos del Asma?”

III Jornadas de Medicina Evolucionista: Infecciones como motor de evolución

R García: Papel del HLA en los Tratamiento antirretroviral en los pacientes VIH

HONORES Y DISTINCIONES

Victoria del Pozo

- Evaluador Externo de Proyectos del FIS en el Programa de Promoción de la Investigación Biomédica y en las Ciencias de la Salud del Ministerio de Sanidad y Consumo.
- Evaluador Externo de Proyectos de la ANEP, del Ministerio de Educación y Ciencia.
- Evaluador Externo Internacional de Proyectos de la Agencia Nacional de Investigación Francesa (“Agence Nationale de la Recherche”). Convocatoria de “Contaminants, Ecosystems and Health”. 2008.
- Referee Externo de la revista JIACI (Journal of Allergy and Clinical Immunology).
- Editorial Board de la revista JIACI (Journal of Investigational Allergology and Clinical Immunology) desde 2009.
- Miembro del Editorial Board for "Immunology and Immunogenetics Insights" desde 2008.
- Referee externo de la revista Journal of Asthma and Allergy. 2011.

- Editorial Board de la Revista “The Scientific World Journal”. Allergy. 2011.
- Referee externo de la Revista “The Scientific World Journal”. Allergy and Immunology. 2011.
- Miembro Numerario de la Sociedad Española de Inmunología (SEI).
- Miembro de la European Academy of Allergy and Clinical Immunology (EAACI).

Blanca Cárdbaba

- Evaluador Externo de Proyectos del FIS en el Programa de Promoción de la Investigación Biomédica y en las Ciencias de la Salud del Ministerio de Sanidad y Consumo.
- Evaluador Externo de Proyectos de la ANEP, del Ministerio de Educación y Ciencia.
- Evaluador Externo Internacional de Proyectos de la Agencia Nacional de Investigación Francesa (“Agence Nationale de la Recherche”). Convocatoria de “Contaminants, Ecosystems and Health”. 2008.

- Referee Externo de la revista JIACI (Journal of Allergy and Clinical Immunology).
- Editorial Board de la revista JIACI (Journal of Investigational Allergology and Clinical Immunology) desde 2009.
- Miembro del Editorial Board for "Immunology and Immunogenetics Insights" desde 2008.
- Referee externo de la revista Journal of Asthma and Allergy. 2011.
- Editorial Board de la Revista "The Scientific World Journal". Allergy. 2011.
- Referee externo de la Revista "The Scientific World Journal". Allergy and Immunology. 2011.
- Miembro Numerario de la Sociedad Española de Inmunología (SEI).

- Miembro de la European Academy of Allergy and Clinical Immunology (EAACI).

Rafael Bragado Herrero

Evaluador de la Agencia Nacional de Evaluación y Prospectiva (ANEP)

Rosa García Delgado

- Presidenta de la Comisión de Biblioteca
- Representante de tutores en la Comisión de docencia
- Secretaria del Comité de ética en experimentación animal
- Tutor de Residentes de Inmunología
- Profesor Asociado de Inmunología de la Facultad de medicina de la UAM
- Revisor externo de Immunology
- Revisor externo de AIDS

PERSONAL

JEFE ASOCIADO

PEDRO ESBRIT ARGÜELLES

ADELA GARCÍA MARTÍN

(CONTRATO JUAN DE LA CIERVA)

ANA LÓPEZ HERRADÓN (BECARIA FCR)

DANIEL LOZANO BORREGÓN (BECARIO FCR)

MARTA MAYCAS CEPEDA (BECARIA FCR)

SERGIO PORTAL NÚÑEZ

(CONTRATADO POST-DOCTORAL RETICEF)

BECARIOS, ASISTENTES Y OTROS

COLABORADORES

LUIS FERNÁNDEZ DE CASTRO DÍAZ

(CONTRATO POST-DOCTORAL RETICEF)

LABOR DOCENTE

| TÍTULO | DESCRIPCIÓN | AUTORES | ORGANIZADOR | LUGAR |
|--|--|---------------------------|---|--|
| Análisis de biomateriales para osteoinducción | Entrenamiento en técnicas de evaluación de la actividad osteogénica en cultivos celulares in vitro. | D. Pablo Andrés Mortarino | Dra. S. Feldman (Rosario, Argentina) y P. Esbrit | IIS-FJD |
| Osteogenic actions of the C-terminal fragment of parathyroid hormone-related protein | Seminario para establecer colaboración científica. | Pedro Esbrit | F. Molero y E. Wagner | Centro Nacional de Investigaciones Oncológicas, Madrid |
| Parathyroid hormone-related protein counteracts the inhibitory effect of diabetes mellitus by targeting the canonical Wnt pathway in osteoblasts | Presentación de proyecto de Tesis Doctoral en el "Training Course" de 2011. | Ana López Herradón | European Calcified Tissue Society | Ljubljana (Eslovenia) |
| Interaction of diabetes mellitus with the parathyroid hormone (PTH)-related protein/PTH receptor 1 system and the Wnt/beta-catenin pathway in osteocyt | Presentación de proyecto de Tesis Doctoral en el "Training Course" de 2011. | Marta Maycas Cepeda | European Calcified Tissue Society | Ljubljana (Eslovenia) |
| Bone regeneration in the setting of osteopenia. Therapeutic strategies. | Ponencia y participación en el Curso: "Regenerative medicine: from basic research to orthopaedic applications and beyond". | Pedro Esbrit | Universidad Internacional Ménéndez Pelayo-European Science Foundation | Santander |
| ALTERACIONES DE LA VÍA WNT/ β -CATENINA EN LA DIABETES MELLITUS Y SUS INTERACCIONES CON LA PROTEÍNA RELACIONADA CON LA PARATHORMONA (PTHrP) | Proyecto Fin de Carrera presentado por la Lda. en CC Biológicas (UAM) referida más arriba. | Angela Bebea Zamorano | Director del proyecto: Pedro Esbrit Argüelles | IIS-FJD |

PROYECCIÓN CIENTÍFICA

PUBLICACIONES

| TÍTULO | AUTORES | TIPO |
|--|---|----------------------------------|
| Parathyroid hormone-related protein is a hypertrophy factor for human mesangial cells. Implications for diabetic nephropathy. | Ortega Arantxa Romero Montserrat Izquierdo Adriana Troyano Nuria Arce Yolanda Ardua Juan Antonio Arenas María Isabel Bover Jordi | JOURNAL ARTICLE |
| Comparison of the Skeletal effects induced by daily administration of PTHrP (1-36) and PTHrP (107-139) to ovariectomized mice. | de Castro Luis Fernández Lozano Daniel Portal-Núñez Sergio Maycas Marta De la Fuente Mónica Caeiro José R Esbrit Pedro | JOURNAL ARTICLE |
| Comparison of the osteoblastic activity conferred on Si-doped hydroxyapatite scaffolds by different osteostatin coatings. | Manzano Miguel Lozano Daniel Arcos Daniel Portal-Núñez Sergio Orden Carlos Lopez la Esbrit Pedro Vallet-Regí María | Research Support, Non-U.S. Gov't |
| GLP-1 and exendin-4 can reverse hyperlipidic-related osteopenia. | Nuche-Berenguer Bernardo Lozano Daniel Gutiérrez-Rojas Irene Moreno Paola Mariñoso María L Esbrit Pedro Villanueva-Peñacarrillo María L | Research Support, Non-U.S. Gov't |
| The C-terminal fragment of parathyroid hormone-related peptide promotes bone formation in diabetic mice with low-turnover osteopaenia. | Lozano D Fernández-de-Castro L Portal-Núñez S López-Herradón A Dapía S Gómez-Barrena E Esbrit P | Research Support, Non-U.S. Gov't |
| [Pathophysiology of aging bone.] | Portal-Núñez Sergio Lozano Daniel de la Fuente Mónica Esbrit Pedro | JOURNAL ARTICLE |

PONENCIAS

| TÍTULO | DESCRIPCIÓN | AUTORES | EVENTO |
|--|---|--------------|--|
| There is a difference between PTH and PTHrP | Panel de Discusión: "What is the future of PTH and PTHrP?". | Pedro Esbrit | 1st World Congress on Debates & Consensus in Joint, Muscles and Joint Diseases. Barcelona, 19-22 de enero. |
| Control molecular de la formación ósea. ¿Es posible el diseño de fármacos anabólicos que frenen simu | Se repasan y discute la acción de fármacos anabólicos para la osteoporosis. | Pedro Esbrit | XXXVII Congreso Nacional de la Sociedad Española de Reumatología, Málaga, 11 de mayo. |

LIBROS

| TÍTULO | AUTORES | EDITORIAL |
|--|---|---|
| Parathyroid hormone-related protein as a mediator of renal damage: new evidence from experimental as well as human nephropathies | MI Arenas, M Romero, N Olea, A Izquierdo, A Ortega, E Velez, J Bover, JA Ardua, P Esbrit | STeP Ri Slavka Krautzeka 83/A |
| Osteocalcin as an endocrine factor | C Guillén, J Gambini, S Portal-Núñez, J Viña, P Esbrit | Nova Science Publishers, Inc, 400 Oser Avenue, Suite 1600 |
| Acción reguladora del GLP-1 y la exendina-4 sobre el metabolismo óseo en estado hiperlipémico. | I. Gutiérrez-Rojas, B. Nuche-Berenguer, P. Moreno, D. Lozano, P. Esbrit y M.L. Villanueva-Peñacarrillo. | XXII Congreso Nacional de la Sociedad Española de Diabetes. Málaga, 14-16 de abril. |
| High glucose medium prevents the pro-survival effect of mechanical stimulation on MLO-Y4 osteocytes. | M. Maycas, L. Fernández-de-Castro, A.G. Romero, J.M. Pozuelo, P. Esbrit, A.R. de Gortázar. | 1st. IOF-ESCEO Pre-clinical Symposium. Valencia, 23-26 de marzo |

METABOLISMO MINERAL Y ÓSEO

| TÍTULO | AUTORES | EDITORIAL |
|--|---|--|
| Does amylin affect bone structure in diabetic state?. | Gutiérrez-Rojas I., Lozano D., Moreno P., Nuche-Berenguer B., Ramos-Álvarez I., González N., Acitores A., Novials A., Valverde I., Esbrit P. and Villanueva-Peñacarrillo M.L. | 46th. European Association for the Study of Diabetes. Lisboa (Portugal), 12-16 de septiembre, 2011. |
| Osteostatin improves the osteogenic capacity of fibroblast growth factor-2 coated onto Si-doped hydr | D. Lozano, MJ Feito, S. Portal-Núñez, RM Lozano, MC Serrano, M. Vallet-Regí, MT Portolés. | 33rd. Annual Meeting of the American Society for Bone and Mineral Research (ASBMR). San Diego (EEUU), 16-20 de septiembre. |
| Both VEGF receptor 2 (VEGFR2) and the parathyroid hormone type 1 receptor (PTH1R) mediate the early | L. Fernández-de-Castro, M. Maycas, B. Bravo, C. García-de-Durango, J.M. Pozuelo, P. Esbrit and A. de Gortázar | 33rd. Annual Meeting of the American Society for Bone and Mineral Research (ASBMR). San Diego (EEUU), 16-20 de septiembre. |
| Characterization of bone status in a premature aging mouse model. | S. Portal, D. Lozano, A. Acitores, M. De la Fuente, P. Esbrit | 33rd. Annual Meeting of the American Society for Bone and Mineral Research (ASBMR). San Diego (EEUU), 16-20 de septiembre |
| Papel del receptor tipo 2 del factor de crecimiento del endotelio vascular VEGFR2 y del receptor de | L Fernández de Castro, M Maycas, B Bravo, C García de Durango, JM Pozuelo, P Esbrit, A Gortázar | XVI Congreso de la SEIOMM. A Coruña, 2-4 de noviembre |
| Estudio del potencial osteogénico de células estromales (BMC) procedentes de ratones prematuramente | Portal-Núñez S, Lozano D, Cruces J, De la Fuente M, Esbrit P. | XVI Congreso de la SEIOMM. A Coruña, 2-4 de noviembre |
| Si-hydroxyapatite with covalently linked or adsorbed osteostatin exhibits improved osteogenic capaci | D. Lozano, M. Manzano, D. Arcos, S. Portal-Núñez, P. Esbrit, M. Vallet-Regí. | 1st. IOF-ESCEO Pre-clinical Symposium. Valencia, 23-26 de marzo. |
| Diferenciación condrogénica de células madre mesenquimales de médula ósea humana cultivadas sobre so | S. Díaz-Prado, E. Muiños, T. Hermida-Gómez, I.M. Fuentes, P. Esbrit, J. Buján, F.J. de Toro y F.J. Blanco. | XXXVII Congreso Nacional de la Sociedad Española de Reumatología. Málaga, 11-13 de mayo. |
| Both N- and C-terminal fragments of parathyroid hormone-related protein can reverse the deleterious | Lozano D, Portal-Núñez S, López-Herradón A, Gómez-Barrena E, Esbrit P | Regenerative medicine: from basic research to orthopaedic applications and beyond. Universidad Internacional Ménéndez Pelayo. Santander, 25-29 julio |
| Osteostatin loaded onto a mesoporous ceramics improves early bone healing in a rabbit osteopenia mod | D Lozano, CG Trejo, M Manzano, JC Doadrio, AJ Salinas, M Vallet-Regí, N García-Honduvilla, J Buján, P Esbrit, E Gómez-Barrena | 19th Annual Meeting of the European Orthopaedic Research Society. Viena (Austria), 1-2 de septiembre. |
| Interacción de la proteína relacionada con la parathormona (PTHrP) con la vía de Wnt canónica en el | A López-Herradón, D Lozano, S Portal-Núñez, P Esbrit | XVI Congreso de la SEIOMM. A Coruña, 2-4 de noviembre |

HONORES Y DISTINCIONES

| TÍTULO | AUTORES | DESCRIPCIÓN |
|---|--------------|--------------------------------------|
| Agencia para la Calidad del Sistema Universitario de Castilla y León. | Pedro Esbrit | Miembro investigador por invitación. |

PERSONAL
CONSULTORES

MARÍA LUISA VILLANUEVA-PEÑA CARRILLO MOLINA
ISABEL VALVERDE ALONSO

INVESTIGADORES

NIEVES GONZÁLEZ GÓMEZ
ALICIA ACITORES CARAMÉS
IRENE GUTIERREZ ROJAS

BECARIOS

BERNARDO NUCHE BERENGUER
PAOLA MORENO PÉREZ
IRENE RAMOS ÁLVAREZ

TÉCNICO

MARÍA ESTRELLA MARTÍN-CRESPO AZNAR

AUXILIAR

MARÍA MORENO BALLESTEROS

PROYECCIÓN CIENTÍFICA
COMUNICACIONES

| TÍTULO | AUTORES | TIPO EVENTO |
|--|---|--|
| Acción reguladora del GLP-1 y la Exendina-4 sobre el metabolismo óseo en estado hiperlipidémico. | I. Gutiérrez-Rojas, B. Nuche-Berenguer, P. Moreno, D. Lozano, P. Esbrit, M.L. Villanueva-Peñacarrillo | XXII Congreso Nacional de la Sociedad Española de Diabetes, Málaga, 14-16 abril, 2011. |
| Acción correctora del GLP-1 y Exendina-4 sobre el metabolismo de la glucosa y lípidos alterado en es | P. Moreno, B. Nuche-Berenguer, I. Gutiérrez-Rojas, A. Acitores, I. Ramos-Álvarez, N. González, I. Valverde, M.L. Villanueva-Peñacarrillo. | XXII Congreso Nacional de la Sociedad Española de Diabetes, Málaga, 14-16 abril, 2011. |
| Implicación del receptor bombesina subtipo-3 (BRS-3) en el transporte de glucosa y señalización en m | I. Ramos-Álvarez, A. Martín-Duce, P. Moreno, B. Nuche-Berenguer, A. Acitores, I. Gutiérrez-Rojas, R. Sanz, S. Portal-Nuñez, R.T. Jensen, M.L. Villanueva-Peñacarrillo, N. González | XXII Congreso Nacional de la Sociedad Española de Diabetes, Málaga, 14-16 abril, 2011. |
| Does amylin affect bone structure in the diabetic state?. | Gutiérrez-Rojas, I., Lozano, D., Moreno, P., Nuche-Berenguer, B., Ramos-Álvarez, I., González, N., Acitores, A., Novials, A., Valverde, I., Esbrit, P., Villanueva-Peñacarrillo, M.L. | 47th Annual Meeting of the European Association for the Study of Diabetes, Lisboa, Portugal, 12-16 September, 2011. |
| Key role of BRS-3 receptor in the glucose metabolism in human skeletal muscle. | González, N., Ramos-Álvarez, I., Martín-Duce, A., Sanz, R., Portal-Nuñez, S., Gutiérrez-Rojas, I., Acitores, A., Moreno, P., Jensen, R.T., Villanueva-Peñacarrillo, M.L. | 47th Annual Meeting of the European Association for the Study of Diabetes, Lisboa, Portugal, 12-16 September, 2011. |
| Receptor subtype-3 (BRS-3): a candidate as therapeutic molecular target in obesity. | Ramos-Álvarez, I., Martín-Duce, A., Sanz, R., Portal-Nuñez, S., Mugüerza, J., Rodríguez, Á., Gutiérrez-Rojas, I., Acitores, A., Moreno, P., Jensen, R.T., Villanueva-Peñacarrillo, M.L., González, N. | 47th Annual Meeting of the European Association for the Study of Diabetes, Lisboa, Portugal, 12-16 September, 2011. |
| Characterization of bone status in a premature aging mouse model. | Portal, S., Manassra, R., Lozano, D., Acitores, A., de la Fuente, M., Esbrit, P. | 33th American Society for Bone and Mineral Research Annual Meeting, San Diego, California, USA, 16-20 September, 2011. |

| TÍTULO | AUTORES | TIPO EVENTO |
|--|---|---|
| Amylin ameliorates deleterious bone structure in diabetic state. | Gutiérrez-Rojas, I., Lozano, D., Moreno, P., Nuche-Berenguer, B., Ramos-Álvarez, I., González, N., Acitores, A., Novials, A., Valverde, I., Esbrit, P., Villanueva-Peñacarrillo, M.L | 4th CIBERDEM Annual Meeting, Boí Taüll, 23-26 October, 2011. |
| Bombesin Receptor Subtype-3 signalling and its role on glucose transport and metabolism in obese sta | Ramos-Álvarez, I., Martín-Duce, A., Sanz, R., Portal-Núñez, S., Mugüerza, J., Rodríguez, A., Gutiérrez-Rojas, I., Acitores, A., Moreno, P., Jensen, R.T., Villanueva-Peñacarrillo, M.L., González, N. | 4th CIBERDEM Annual Meeting, Boí Taüll, 23-26 October, 2011. |
| Human BRS-3: recent insights into its functions/role in glucose metabolism for the treatment of diab | Ramos-Álvarez I., Aparicio C., Martín-Duce A., Sanz R., Portal-Núñez S., Martínez-Arrieta F., Jensen R.T., Villanueva-Peñacarrillo M.L. and González N. | 21st World Diabetes Congress of International Diabetes federation, Dubai, Emiratos Arabes Unidos , 4-8 diciembre, 2011. |

PUBLICACIONES

| TÍTULO | AUTORES |
|---|---|
| Characteristic of GLP-1 effects on glucose metabolism in human skeletal muscle from obese patients. | Villanueva-Peñacarrillo María L Martín-Duce Antonio Ramos-Álvarez Irene Gutiérrez-Rojas Irene Moreno Paola Nuche-Berenguer Bernardo Acitores Alicia Sancho Verónica |
| Amylin effect in extrapancreatic tissues participating in glucose homeostasis, in normal, insulin-resistant and type 2 diabetic state. | Moreno P Acitores A Gutiérrez-Rojas I Nuche-Berenguer B El Assar M Rodriguez-Mañas L Gomis R Valverde I |
| Normalizing action of exendin-4 and GLP-1 on the glucose metabolism of extrapancreatic tissues in insulin resistant and type 2 diabetic states. | Moreno Paola Nuche-Berenguer Bernardo Gutiérrez-Rojas Irene Acitores Alicia Sancho Veronica Valverde Isabel González Nieves Villanueva-Peñacarrillo María Luisa |
| GLP-1 and exendin-4 can reverse hyperlipidic-related osteopenia. | Nuche-Berenguer Bernardo Lozano Daniel Gutiérrez-Rojas Irene Moreno Paola Mariñoso María L Esbrit Pedro Villanueva-Peñacarrillo María L |

PERSONAL**UNIDAD DE INVESTIGACIÓN CLÍNICA – CAIBER
(CONSORCIO DE AYUDA A LA INVESTIGACIÓN BIOMÉDICA EN RED)
UCICEC-FJD (UNIDAD CENTRAL DE INVESTIGACIÓN CLÍNICA EN ENSAYOS CLÍNICOS)****COORDINADORA DE LA UCICEC-FJD**
RAQUEL MUÑOZ SISCART**ENFERMERA DE ENSAYOS CLÍNICOS**
LAURA CASAS GUEVARA**FARMACÓLOGA CLÍNICA Y METODOLOGA**
FÁTIMA LÓPEZ BALLERO**DIRECCIÓN DE LA UNIDAD Y RESPONSABLE
INSTITUCIONAL DE LA UNIDAD**
CARMEN AYUSO**ENFERMERA DE ENSAYOS CLÍNICOS**
IRIS MORENO VIERA**PROYECCIÓN CIENTÍFICA Y LABOR ASISTENCIAL****COLABORACIÓN EN ESTUDIOS/ENSAYOS
CLÍNICOS**

La Unidad presta ayuda en labores de enfermería como extracción, procesamiento, custodia y envío de muestras de sangre, realización de electrocardiogramas, toma de constantes, peso, administración de tratamiento, registro de pacientes, ingresos...

Además colabora en la presentación al CEIC, cumplimentación de cuadernos de recogida de datos, atención a las visitas de monitorización, resolución de discrepancias de datos, archivo de documentación, recogida y entrega de medicación a farmacia, puesta en marcha y gestión del ensayo.

Los ensayos de la Industria Farmacéutica en los que colabora son:

“Estudio de variables clínicas de darapladib frente a placebo en sujetos con enfermedad coronaria crónica para comparar la incidencia de acontecimientos cardiovasculares adversos mayores (ACAM)”

“Estudio Fase III abierto, aleatorizado, de ofatumumab añadido a fludarabina-ciclofosfamida frente a la combinación de fludarabina-ciclofosfamida en sujetos con leucemia linfocítica crónica con recaída”

“Multicenter, Open-Label Study to Assess Early Response to Abatacept with background Methotrexate Using Power Doppler Ultrasonography in Patients with Active Rheumatoid Arthritis and Inadequate response to Methotrexate”

“Bardoxolone Methyl Evaluation in Patients with Chronic Kidney Disease and Type 2 Diabetes: the Occurrence of Renal Events (BEACON)”

“Ensayo de eficacia y seguridad, aleatorizado y a doble ciego, con ácido zolédronico para el tratamiento de la enfermedad de Paget ósea usando risendronato como comparador”

“Estudio doble ciego, controlado con placebo, con aumento gradual de dosis, en grupos paralelos para evaluar la eficacia y la seguridad de E2007 (perampanel) administrado como terapia adyuvante en pacientes con crisis parciales refractarias.”

“Estudio de Fase III aleatorizado, doble ciego, para evaluar la seguridad y eficacia de 50 mg una vez al día de GSK1349572 frente a 400 mg dos veces al día de Raltegravir, ambos administrados en combinación con una terapia de base seleccionada por el investigador durante 48 semanas en sujetos adultos infectados por el VIH-1, que han recibido tratamiento antirretroviral previo con la excepción de un inhibidor de la integrasa.”

“Estudio fase III, aleatorizado, doble ciego, para evaluar la eficacia y la seguridad de 50 mg de GSK1349572 una vez al día, frente a 400mg de raltegravir dos veces al día, ambos administrados con una combinación doble, a dosis fija, de inhibidores de la transcriptasa inversa análogos de los nucleósidos durante un periodo de 96 semanas, en pacientes adultos infectados por el VIH-1 que no han recibido tratamiento antirretroviral previo.”

“Estudio fase III, aleatorizado, doble ciego, para evaluar la eficacia y la seguridad de GSK1349572 más abacavir/lamivudina en combinación a dosis fijas, administrado una vez al día frente a Atripla® durante un periodo de 96 semanas en pacientes adultos infectados por el VIH-1 que no han recibido tratamiento antirretroviral previo”

“Estudio fase III multicéntrico, abierto, randomizado de tratamiento con ERLOTINIB (Tarceva) vs quimioterapia en pacientes con CPNM avanzado que presenten mutaciones en el dominio tirosinaquinasa (TK) del receptor del factor de crecimiento epidérmico (EGFR).”

“Estudio en fase III, multicéntrico, aleatorizado, doble ciego, controlado con placebo, de ASA404 en combinación con docetaxel como tratamiento de segunda línea para pacientes con cáncer de pulmón de células no pequeñas (NSCLC) localmente avanzado o metastático (estadio IIIb y IV)”

“Ensayo aleatorizado, multicéntrico, de fase III, del tratamiento adyuvante en pacientes con cáncer de mama Her2- positivo con ganglios positivos o con ganglios negativos de alto riesgo, para comparar la quimioterapia más trastuzumab con la quimioterapia más trastuzumab más bevacizumab”

“Estudio aleatorizado fase III multicéntrico para evaluar el tratamiento individualizado valorando RAP 80 y BRCA 1 en pacientes con cancer de pulmón no microcítico avanzado”

“Estudio fase III aleatorizado, doble ciego y controlado con placebo para evaluar la eficacia de la inmunoterapia antitumoral antígeno específica recMAGE-A3 + AS 15 como tratamiento adyuvante en pacientes con CPNM MAGE- A3 positivo reseccable”

“Estudio aleatorizado de quimioterapia adyuvante individualizada según los niveles de ARNm de BRCA1 en pacientes con cáncer de pulmón no microcítico (Estadios II- IIIA)”

“Ensayo de un solo brazo,abierto y multicéntrico para evaluar la eficacia, seguridad y tolerabilidad de GEFITINIB 250 mg (IRESSA*) como 1ª línea de tratamiento en pacientes caucásicos con CPNM localmente avanzado o metastático con mutaciones del receptor del factor de crecimiento elidérmico (EGFR)”

“Multicenter and Open-Label Controlled Randomized Trial to evaluate the Efficacy of Sequential Treatment with Tacrolimus-Rituximab versus Steroids plus Cyclophosphamide in patients with Primary Membranous Nephropathy”.

“Ensayo aleatorio de análisis genético y terapia dirigida con ácido zoledrónico para prevenir la enfermedad de Paget en relación con el gen SQSTM1 (Zolendronato para la prevención del Paget) ”.

Los ensayos de CAIBER en los que colabora son:

“Estudio SCOT - Tratamiento oncológico de corta duración – Estudio de Quimioterapia Adyuvante en Cáncer Colorrectal.”

“Estudio de fase III, multicéntrico, aleatorizado, doble ciego, de grupos paralelos que mide la eficacia y seguridad de flunarizina para la prevención de las crisis de migraña en población pediátrica”

“Ensayo clínico randomizado para evaluar la eficiencia y efectividad de la dosificación individualizada de acenocumarol mediante un algoritmo farmacogenético versus ajuste estándar en pacientes que inician anticoagulación oral.”

“Eficacia del suero salino hipertónico en el tratamiento de la bronquiolitis”

“Estudio Randomizado Doble Ciego y controlado con Placebo Para Evaluar la Eficacia y Seguridad de la Administración Intermitente y a Largo Plazo de LevosimendAn en Pacientes con Insuficiencia Cardíaca Avanzada (Estudio LAICA)”

“A randomized clinical trial to evaluate the effectiveness of a multi-modal intervention in older people with type 2 diabetes on frailty and quality of life: the MID-FRAIL study”

“Estudio clínico aleatorizado, doble-cego, controlado con placebo, para evaluar el efecto sobre la función endotelial de Roflumilast en pacientes con enfermedad pulmonar obstructiva crónica”

APOYO CIENTÍFICO Y ADMINISTRATIVO A LOS INVESTIGADORES PARA LA PRESENTACIÓN DE NUEVOS ESTUDIOS INDEPENDIENTES AL CEIC

Asesoramiento y colaboración con el Investigador principal para la elaboración del protocolo y la puesta en marcha del estudio, tramitación y presentación al CEIC.

“Evaluación de la eficacia, predictibilidad y seguridad de la corrección de la afaquia mediante el implante de la lente intraocular pseudoacomodativa Crystalens.”

“Estudio prospectivo randomizado doble ciego sobre la eficacia del tratamiento de la hiperplasia prostática benigna mediante resección transuretral bipolar, fotovaporización prostática pvp con láser greenlight y láser de diodo”

“Disfunción de las glándulas de Meibomio y uso de ácidos grasos Omega 3 como adyuvantes en el tratamiento: Ensayo clínico doble ciego y aleatorizado.”

“Influencia de la rehabilitación respiratoria sobre la capacidad de esfuerzo y la calidad de vida en niños con asma.”

“Evaluación del desarrollo psicomotor de niños concebidos a partir de embriones congelados”.

"El Tocilizumab como tratamiento de primera línea para reducir la dosis de corticosteroides en el manejo de los pacientes con vasculitis de vaso grande. Estudio fase II comparativo con Metotrexato en arteritis de células gigantes y en arteritis de Takayasu "

"Estudio comparativo sobre la supresión de la carga viral plasmática y espermática de la tripleterapia vs. la monoterapia basada en darunavir/ritonavir"

"Ensayo clínico fase IV unicéntrico, aleatorizado, doble ciego, controlado por placebo y de dos grupos cruzados para evaluar la eficacia de la administración de paracetamol más dexketoprofeno previo a la cirugía de pterigion con autoinjerto en población hispano-americana."

"Ensayo clínico randomizado para evaluar la utilidad clínica de la acupuntura en el tratamiento de las náuseas

y vómitos postoperatorias de cma (estudio pucture-nvpo)."

"Estudio Transversal para evaluar EL cumplimiento terapéutico EXtraesortivo en pacientes con osteoporosis posmenopáusica que reciben tratamiento con ibandronato mensual.(Estudio ESTELEX).

OTRAS ACTIVIDADES

Intramural CAIBER 2011: Convocatoria de la Oficina Central del CAIBER, a la cual se ha presentado el siguiente ensayo:

"A randomized controlled trial to assess the effect of calcium-based phosphate binders vs. calcium-free phosphate binders in the reduction of the mortality rate in patients with chronic kidney disease (CKD)"

**CIRUGÍA EXPERIMENTAL Y
EXPERIMENTACIÓN ANIMAL**

INTRODUCCIÓN

Este Servicio se divide en Animalario y Quirófano Experimental.

ANIMALARIO

Son sus funciones fundamentales la estabulación, cría y mantenimiento de las diferentes colonias de animales de experimentación, y proporcionar a los diferentes investigadores los animales necesarios para desarrollar sus labores de investigación.

Estos animales deben de estar estabulados en las condiciones que exige la legislación para cada especie, empleando las jaulas y módulos de estabulación en las mejores condiciones higiénico-sanitarias y ambientales. Un animal de experimentación es un reactivo biológico y como tal debe tener unas condiciones de alojamiento adecuadas, para así evitar la mala respuesta del mismo y para no obtener resultados anómalos.

QUIRÓFANO EXPERIMENTAL

El Quirófano Experimental trabaja fundamentalmente con el Sector de Investigación en el desarrollo y puesta en marcha de los modelos experimentales necesarios para las diferentes líneas de investigación, así como el seguimiento y toma de diferentes muestras biológicas en dichos modelos.

Forma parte del entrenamiento por parte del sector quirúrgico de

- a) nuevas técnicas de cirugía (Servicios de Cirugía digestiva, Cirugía de tórax, Urología, Traumatología)
- b) prueba de nuevos aparatos y material quirúrgico de diferente tipo por parte del personal facultativo

PERSONAL (nivel de acreditación)

VETERINARIO

Carlos Castilla Reparaz (categorías, A, B, C; D)

CELADOR

Carlos Carnero Guerrero (categorías A y B)*

TÉCNICOS ESPECIALISTAS

Pilar Manzano Ramiro (categorías A y B)

Juana de la Cruz (categorías A y B)

M^a Luisa Valbuena (categorías A y B)

CORRETURNOS

Alberto Sopenas (categorías A y B)

* Desde el mes de Octubre pasa a ser Técnico Especialista.

LABOR ASISTENCIAL

El animalario colabora en la toma de muestras biológicas de diferentes animales requeridas por el sector clínico, (esporádicos, como por ejemplo: alergia microbiología.... etc.)

Las instalaciones del Quirófano Experimental y del Animalario cuentan con la infraestructura necesaria para el alojamiento, cría y mantenimiento de los animales, cumpliéndose los requisitos que la legislación exige; así como el aparataje necesario para evitar el sufrimiento y dolor de los animales empleados

El número de animales empleados y de especies a utilizar depende de las diferentes líneas de investigación a desarrollar

Ratones (diferentes estirpes):

| | |
|---------------|--------------------|
| Nefrología | Total 3066 ratones |
| Neurología | Total 276 ratones |
| Neumología | Total 20 ratones |
| Inmunología | Total 90 ratones |
| Bioquímica | |
| L.M.O | Total 15 ratones |
| Reumatología | Total 11 ratones |
| Microbiología | Total 566 ratones |

Nota : La sala de inmunodeprimidos no ha tenido actividad en el 2011

Ratas (diferentes estirpes)

| | |
|-------|-----------------|
| L.M.O | Total 110 ratas |
|-------|-----------------|

ESPECIES ANIMALES

CIRUGÍA EXPERIMENTAL Y EXPERIMENTACIÓN ANIMAL

| | |
|--------------|----------------|
| M.N.H | Total 73 ratas |
| Reumatología | Total 42 ratas |
| Nefrología | Total 32 ratas |

Conejos (New Zealand white rabbits)

| | |
|----------------|------------------|
| Inmunología | Total 42 conejos |
| Reumatología 1 | Total 92 conejos |
| Microbiología | Total 20 conejos |

Hámsters

| | |
|---------|----------|
| Alergia | 5 jaulas |
|---------|----------|

Cerdos*

| | |
|-----------------|-----------------|
| Neuroradiología | Total 4 cerdos |
| U.V.I | Total 14 cerdos |
| Anestesia | Total 1 cerdo |
| Neumología | Total 7 cerdos |
| Radiología | Total 2 cerdos |

*Para programas de Cirugía Experimental. Se procura que su estabulación sea la más corta posible; no supera 48 horas

LABOR DOCENTE PROGRAMADA

Programas internos de docencia

- EU Enfermería: curso básico de suturas. Cursos anuales de 8 días de duración
- Cursos de formación para médicos residentes. Cursos anuales de 4 días de duración
- Prácticas y montaje del laboratorio de otorrinolaringología, para médicos residentes.
- Prácticas de cirugía oftalmológica para médicos residentes. Cursos anuales de 8 días de duración
- Médicos de familia.
- Curso de técnicas de manejo básicas de animales de experimentación, para investigadores

Programas externos de docencia

- Programas de aprendizaje y entrenamiento de uso de diferentes materiales endovasculares. Servicio de Neuroradiología intervencionista. Cursos anuales de 3 días de duración (Contratos con Boston Scientific, EV3, Guidant, y Grifolls)
- Curso de embolización. Dr. Urbano, Servicio de Radiología, Cursos anuales de 1 día de duración (Contratos con Boston Scientific).
- Colaboración en el modelo experimental de distress respiratorio. Dr Suarez Sipmann y Dr Peces Barba. Cursos anuales de 12 días de duración (Contrato con Pulsion)
- Curso teórico práctico de ventilación mecánica RESPIMAD 2011. Cursos anuales de 2 días de duración

INVESTIGACIÓN BIOMÉDICA (Trabajos en Curso, Proyectos con los que se colabora)

Proyectos como investigador colaborador

- dos FIS; (Dr. Gadea y Dr. Usares)

Proyectos a los que se presta apoyo

Durante el año 2011, el servicio de Experimentación animal ha evaluado 23 nuevos proyectos, tanto financiados en convocatorias públicas, como con financiación privada, que se detallan a continuación:

**CIRUGÍA EXPERIMENTAL Y
EXPERIMENTACIÓN ANIMAL**

| INVESTIGADOR PRINCIPAL | ORGANISMO FINANCIADOR | TÍTULO DEL PROYECTO |
|---------------------------------|-----------------------|---|
| Sebastian Mas | ISCIII | Microvascular damage in chronic kidney disease: Characterizing novel mediators and unravel associated mechanisms in diabetic and hypertensive nephropathy |
| Pedro Esbrit | ISCIII | Diabage; Oxidative stress related to aging and diabetes mellitus interacts with the mechanisms of bone formation and bone regeneration |
| M ^a Luisa Villanueva | ISCIII | La amilina sobre el metabolismo de la glucosa, lípidos y óseo, en la obesidad, resistencia a insulina y diabetes: estudio pre-clínico. |
| Ignacio Gadea | ISCIII | Vacunas para herpes simplex mediante expresión de la proteína química gDB2 en baculovirus. Obtención de virus oncolíticos basados en PRV con IE180 expresada bajo promotores tumorales |
| Adrián Mario Ramos | ISCIII | Utilización de nanomedicinas poliméricas en el tratamiento del daño renal por inhibidores de calcineurina y toxinas bacterianas |
| Marina Sánchez | ISCIII | Modelos animales de la enfermedad de Lafora para el diseño de nuevos tratamientos farmacológicos |
| Leandro Soriano | ISCIII | Análisis de la síntesis de kipeptina en tejido adiposo: influencia del estado nutricional, del desarrollo puberal y de la administración de esteroides sexuales |
| Nicolás Glez Mangado | MCINN | El factor de crecimiento de hígado (LGF) como regenerador del pulmón con enfisema experimental y modulador de la inflamación en fumadores con y sin EPOC |
| Germán Peces Barba | MCINN | Participación de la inmunidad adquirida en la patogenia de la EPOC. Seguimiento in vivo de la inflamación pulmonar en un modelo murino de exposición al humo del tabaco (INMAPOC). |
| Lorenzo Romero Ramírez | SESCAM | Un modelo transgénico para estudiar el papel del factor de crecimiento TGFβ en la generación de glía reactiva y su inhibición terapéutica tras lesiones de cerebro. |
| Carmen Gómez Guerrero | SEN | Nuevos abordajes terapéuticos en la enfermedad renal basados en la inhibición de señales intracelulares |
| Marta Ruiz Ortega | Mutua Madrileña | IL-17 una nueva diana terapéutica para el tratamiento de la enfermedad renal crónica y de las complicaciones asociadas a la diálisis peritoneal |
| Germán Peces Barba | Mutua Madrileña | Inflamación, obesidad y adelgazamiento en la enfermedad pulmonar obstructiva crónica (EPOC): Papel de la adiponectina |
| Daniel Lozano | Mutua Madrileña | Estudio preclínico de las propiedades osteoinductoras de hidroxiapatitas cargadas con el pentapéptido de la proteína relacionada con la parathormona 107-111 para su posible aplicación en la regeneración ósea |
| Jesús Egido de los Ríos | Mutua Madrileña | Identificación de nuevos biomarcadores diagnósticos y estrategias terapéuticas en la enfermedad renal |
| Gabriel Herrero-Beaumont | Mutua Madrileña | Efecto de la obesidad y la aterosclerosis en el desarrollo de la artrosis |
| Concepción de la Piedra | Mutua Madrileña | Marcadores de remodelado óseo en el estudio de la extensión de las metástasis óseas en un modelo de cáncer de mama en ratón con y sin tratamiento con Ácido Zoledrónico |
| Marina Sánchez | Fundación A Koplowitz | Modelos experimentales para el ensayo de nuevas estrategias terapéuticas para la enfermedad de Lafora |
| Oscar Lorenzo | Ramón Areces | Predicción del daño cardíaco asociado a miocardiopatía diabética mediante micro-RNAs |
| Marina Sánchez | Ramón Areces | Modelos experimentales de la Enfermedad de Lafora para el ensayo de nuevas estrategias terapéuticas |
| Iciar Rodriguez | Danone | |
| Raquel Largo | TEDEC-Meiji | Estudio comparativo del efecto de la administración de sulfato de glucosamina y condroitin sulfato sobre las lesiones articulares durante la artrosis experimental |
| Concepción de la Piedra | KALSIS | Acción del kalsis sobre los niveles de marcadores de oxido-reducción en ratas ovariectomizadas |

HONORES Y DISTINCIONES

Presidente del Comité de ética de Bienestar Animal del
IIS-FJD

Asesoría externa del comité ético de bienestar animal del
Hospital Clínico San Carlos

Área de gestión



PERSONAL

COORDINADORA DE SERVICIO

Ana M^a Lobato Peño

SUPERVISORA DE SERVICIO

Martina Ruiz Gómez

TRABAJADORES SOCIALES

José Antonio Abad Ezcurra (Baja Laboral desde el mes de Junio 2011)

Laura Sotoca Vicente (Excedencia Maternal)

Milagros Cabido Rodríguez

Roberto Alvarez Fernández

Sara Valle Cordero (Incorporada desde el día 28 de Julio de 2011)

ADMINISTRATIVOS

Rosa de la Fuente García

Mercedes Holguín Vargas

Ana Martín Silvan

Barbara Noriega Viaño (Pontones)

Eva Romero Santorelli (Pontones)

Isabel Perez-Caballer Pérez (Quintana) (incorporación 1 de noviembre 2011)

INFORMADORES

Maribel Peña Sánchez

M^a Teresa Gómez Roldan

Carlos Calderón Barca

Alfonso Cabezas Canseco

Francisco Javier Martínez Velasco

Ana Belén Fernández Nicolás

Sofía Villa Barroso

Pablo Andrés Yáñez

M^a Antonia Bautista Ruiz

Rocío Sonia Márquez de Leyva

Jesús Rodríguez Martínez

Dolores Fernandino López

Alberto García Gil

Fidel García Yepes

Mercedes Moreno Ramos

Soledad Ocampos Garvín

Estefanía Herrera Trujillo

Julia Serrano Utrilla

Olga Olivo Fuentes

Elsa García Albalade

Aroa Nogales Rodriguez

Andrea Alcalde Vilchez (incorporación 3 octubre 2011)

LABOR ASISTENCIAL

RECLAMACIONES

FUNDACIÓN JIMÉNEZ DÍAZ

| | 2011 | 2010 | 2011 | 2010 | 2011 | 2010 |
|--------------|-----------------|-----------------|------------|------------|------------|------------|
| | HOSPITALIZACIÓN | HOSPITALIZACIÓN | URGENCIAS | URGENCIAS | CONSULTAS | CONSULTAS |
| Enero | 6 | 23 | 23 | 19 | 15 | 26 |
| Febrero | 9 | 13 | 23 | 11 | 15 | 28 |
| Marzo | 13 | 13 | 9 | 10 | 23 | 28 |
| Abril | 10 | 9 | 16 | 17 | 18 | 36 |
| Mayo | 10 | 9 | 13 | 13 | 24 | 10 |
| Junio | 7 | 16 | 16 | 12 | 21 | 21 |
| Julio | 17 | 9 | 7 | 11 | 12 | 26 |
| Agosto | 8 | 9 | 10 | 20 | 8 | 17 |
| Septiembre | 8 | 7 | 6 | 7 | 13 | 15 |
| Octubre | 4 | 6 | 5 | 12 | 14 | 13 |
| Noviembre | 11 | 6 | 9 | 11 | 19 | 22 |
| Diciembre | 6 | 7 | 11 | 15 | 14 | 17 |
| TOTAL | 109 | 127 | 148 | 158 | 196 | 259 |



CENTRO DE ESPECIALIDADES DE PONTONES

| | 2011 | 2010 |
|--------------|------------|------------|
| Enero | 13 | 20 |
| Febrero | 13 | 20 |
| Marzo | 12 | 18 |
| Abril | 13 | 16 |
| Mayo | 11 | 16 |
| Junio | 12 | 12 |
| Julio | 14 | 13 |
| Agosto | 9 | 11 |
| Septiembre | 14 | 7 |
| Octubre | 6 | 17 |
| Noviembre | 13 | 16 |
| Diciembre | 12 | 14 |
| TOTAL | 142 | 180 |

CENTRO DE ESPECIALIDADES DE ARGÜELLES

| | 2011 | 2010 |
|--------------|------------|------------|
| Enero | 7 | 5 |
| Febrero | 10 | 2 |
| Marzo | 10 | 15 |
| Abril | 15 | 10 |
| Mayo | 7 | 8 |
| Junio | 8 | 12 |
| Julio | 6 | 12 |
| Agosto | 11 | 7 |
| Septiembre | 2 | 10 |
| Octubre | 10 | 4 |
| Noviembre | 6 | 9 |
| Diciembre | 8 | 9 |
| TOTAL | 100 | 103 |



ACTIVIDAD

COMPARATIVA DE ACTIVIDAD FJD/PONTONES/ARGÜELLES

| ACTIVIDAD FJD PONTONES ARGÜELLES | FJD 2011 | FJD 2010 | PONTONES 2011 | PONTONES 2010 | ARGÜELLES 2011 | ARGÜELLES 2010 | TOTAL 2011 |
|--|---------------|---------------|------------------|------------------|-------------------|-------------------|---------------|
| RECLAMACIONES | 453 | 542 | 142 | 180 | 100 | 103 | 695 |
| PROPUESTAS DE CANALIZACIÓN | 68 | 712 | 12 | 283 | 20 | 70 | 100 |
| LIBRE ELECCIÓN | 94 | – | 139 | – | 17 | – | 250 |
| PETICIONES DE HISTORIA CLINICA | 4.960 | 4.477 | 1.808 | 1.714 | 503 | 330 | 7.271 |
| SUGERENCIAS | 28 | 52 | 17 | 18 | 44 | 10 | 89 |
| AGRADECIMIENTOS | 379 | 326 | 98 | 68 | 47 | 27 | 524 |
| ATENCIÓN DIRECTA (Quejas, peticiones, información) | 5605 | 4.812 | 3.235 | 1.687 | 3.217 | 1.888 | 12.057 |
| TOTAL ACTIVIDAD | 11.587 | 10.923 | 5.451 | 3.950 | 3.948 | 2.428 | 20.986 |

UNIDAD DE TRABAJO SOCIAL

| ACTIVIDAD 2011 | |
|----------------------------------|-------|
| Nº TOTAL PACIENTES ATENDIDOS | 1.647 |
| Nº TOTAL DEMANDAS SOCIALES | 2.867 |
| Nº TOTAL INTERVENCIONES SOCIALES | 2.210 |

| DEMANDAS REALIZADAS | 2011 | 2010 |
|--|------|------|
| AYUDA A DOMICILIO | 241 | 323 |
| CENTROS DE AGOGIDA | 106 | 119 |
| ATENCION A DROGODEPENDIENTES | 11 | 3 |
| CENTROS DE DIA | 17 | 11 |
| HOSTALES/PENSIONES | 13 | 16 |
| INFORMACION ASOCIACIONES DE AUTO-AYUDA | 8 | 15 |
| LOCALIZACION DE FAMILIARES | 25 | 34 |
| INCAPACITACIÓN Y TUTELA DE ADULTOS | 33 | - |
| MATERIAL ORTOPEDICO | 39 | 42 |
| RESIDENCIA DE SALUD MENTAL | 6 | 6 |
| RESIDENCIAS TERCERA EDAD | 477 | 469 |
| RESIDENCIAS MADRES SOLTERAS | 0 | 0 |
| TRANSPORTE | 26 | 42 |
| TUTELAS DE MENORES | 7 | 6 |
| GUARDA TEMPORAL DE MENORES | 4 | 5 |



| DEMANDAS REALIZADAS | 2011 | 2010 |
|-----------------------------------|--------------|--------------|
| TELEASISTENCIA | 11 | 19 |
| REHABILITACION | 241 | 304 |
| CUIDADOS PALIATIVOS | 181 | 148 |
| CUIDADOS INTERMEDIOS | 334 | 339 |
| UNIDAD DE DAÑO CEREBRAL | 8 | 4 |
| VALORACION SOCIAL | 904 | 917 |
| ADOPCIONES | 3 | 4 |
| RESIDENCIA MINUSVALIDOS | 2 | 5 |
| INFORMACION PRESTACIONES SOCIALES | 14 | 21 |
| CALIFICACION DE MINUSVALIA | 30 | 19 |
| TARJETA SANITARIA | 24 | 21 |
| NO RIESGO TRABAJO SOCIAL | 99 | 567 |
| SOSPECHA DE MALTRATO | 6 | 2 |
| EXTRANJEROS | 6 | - |
| SERVICIO DE INTERPRETE | 1 | 9 |
| TOTAL | 2.877 | 3.470 |

ACTIVIDAD INFORMADORES

URGENCIAS

| | 2011 | 2010 |
|-------------------------|--------|--------|
| Nº PACIENTES ATENDIDOS | 28.119 | 13.753 |
| INFORMACIONES | 33.627 | 14.572 |
| TELETRADUCCIÓN | 114 | 131 |
| LOCALIZACIÓN FAMILIARES | 25.881 | 6.688 |

UCSI

| | 2011 | 2010 |
|------------------------|-------|-------|
| Nº PACIENTES ATENDIDOS | 9.194 | 6.934 |
| INFORMACIONES | 8.729 | 6.980 |
| TELÉFONO DE CONTACTO | 9.014 | 6.788 |
| JUSTIFICANTES | 3.991 | 2.286 |

QUIRÓFANO

| | 2011 | 2010 |
|------------------------|--------|--------|
| Nº PACIENTES ATENDIDOS | 17.670 | 15.520 |
| INFORMACIONES | 17.333 | 15.100 |
| TELÉFONO DE CONTACTO | 1.601 | 10.350 |
| PASE DE VISITAS | 997 | - |



ADMISIÓN

| | 2011 | 2010 |
|-----------------------|--------|-------|
| INGRESOS AMBULATORIOS | 5.908 | 4.784 |
| SILLONES | 504 | 681 |
| INGRESOS | 10.630 | 9.670 |
| TELÉFONO DE CONTACTO | 5.895 | 4.389 |

ACTIVIDAD FORMATIVA, DOCENTE Y PUBLICACIONES

| TITULO | ORGANISMO | ALUMNOS |
|--|---|--|
| Grupo de trabajo "Evaluación de las Reclamaciones" | Dirección General de Atención al Paciente | Ana M ^a Lobato Peño |
| | | Ana M ^a Lobato Peño Martina Ruiz Gómez Pablo Andrés Yañez M ^a Antonia Bautista Ruiz Alfonso Cabezas Canseco Aroa Nogales Rodriguez Barbara Noriega Viaño Sol Ocampos Garvín Olga Olivo Fuentes Jesús Rodriguez Martinez Julia Serrano Utrilla Alberto García Gil Elsa García Albalate Estefanía Herrera Trujillo Dolores Fernandino López |
| Prevención de agresiones al personal de Centros Sanitarios | Clever | Carlos Calderón Barca Maribel Peña Sánchez Ana Belén Fernández Nicolás Rocío Sonia Márquez de Leyva Fco. Javier Martinez Velasco Mercedes Moreno Ramos Eva Romero Santorelli Sofía Villa Barroso Rosa de la Fuente García Ana Martín Silvan Mercedes Holguin Vargas Fidel García Yepes M ^a Teresa Gómez Roldán Sara Valle Cordero Milagros Cabido Rodriguez Jose Antonio Abad Ezcurra Roberto Alvarez Fernández |



| TITULO | ORGANISMO | ALUMNOS |
|--|---|---|
| Curso de Trato: "Excelencia y Calidad Humana" | Humanide | Roberto Alvarez Fernández Laura Sotoca Vicente Pablo Andrés Yañez M ^a Antonia Bautista Ruiz Olga Olivo Fuentes Elsa García Albalate Aroa Nogales Rodriguez Julia Serrano Utrilla Mercedes Moreno Ramos Jesús Rodriguez Martinez Sol Ocampos Garvín Sara Valle Cordero Estefanía Herrera Trujillo Dolores Fernandino López |
| Programa CESTRACK AVANZADO | Dirección General de Atención al Paciente | Ana Martín Silvan |
| Líder FJD "Consiguiendo objetivos, gestionando personas" | Humanide | Ana M ^a Lobato Peño Martina Ruiz Gómez Carlos Calderón Barca |
| Emergencias 2011 | Primerplus | Sol Ocampos Garvín Fco. Javier Martinez de Velasco |
| Microsoft Power Point | FJD | Jesús Rodriguez Martinez |
| Microsoft Excell | FJD | Martina Ruiz Gómez |

JORNADAS

| TITULO | ORGANISMO | ASISTENTE |
|--|---|--|
| Jornada Técnica de Atención al Paciente | Dirección General de Atención al Paciente | Ana M ^a Lobato Peño |
| Jornada Ley Orgánica de Protección de Datos | Agencia de Protección de Datos | Ana M ^a Lobato Peño Martina Ruiz Gómez Milagros Cabido Rodriguez Rosa de la Fuente García Ana Belén Fernández Nicolás Estefanía Herrera Trujillo Julia Serrano Utrilla Aroa Nogales Rodriguez Elsa García Albalate Ana Martín Silvan |
| II Jornada Actualización en Sanidad Mortuoria y Gestión de cadáveres en instituciones sanitarias | Hospital Clínico San Carlos | Martina Ruiz Gómez |



TRABAJOS

Actualización de los procedimientos de Reclamaciones, Sugerencias, Agradecimientos, Manual del Servicio, Intervención Social en pacientes de Urgencias, Intervención Social ante la negativa al alta, Procedimiento para la coordinación con el Voluntariado.

Implantación de nuevos procedimientos, Información en el Servicio de Urgencias.

Participación en el grupo de trabajo de Reclamaciones y Aplicación Cestrack de la Dirección General de Atención al Paciente de la Consejería de Sanidad y Consumo.

Participación en el grupo de trabajo de Análisis de contestaciones de la Dirección General de Atención al Paciente de la Consejería de Sanidad.

Participación en las reuniones del Colegio Oficial de Trabajo Social.

Participación en Comisión de Apoyo Familiar en distrito Centro.



PERSONAL

COORDINADORA DE TRASPLANTES

Beatriz Matesanz Santiago

ENFERMERA DE LA COORDINACIÓN DE TRASPLANTES

M^a Rosa Jiménez Ruiz

ACTIVIDAD EXTRACTORA Y TRASPLANTADORA

TRASPLANTES

| | |
|--|-----|
| Tx. Renales Totales | 14 |
| Tx. Renal de Donante Vivo-Emparentado | 4 |
| Tx. de Cornea | 36 |
| Tx. de Membrana Amniótica | 16 |
| Tx. de Esclera | 14 |
| Huesos Implantados | 162 |
| AutoTx. Progenitores Hematopoyéticos (M. Ósea) | 10 |
| Trasplante Alogénico de PHP (M Ósea) | 1 |

DONANTES

| | |
|---|--|
| Donantes con Muerte Encefálica | 5 |
| Donantes Multitejidos | 10 (9/sólo Córneas; 1/ Córneas + Huesos) |
| Protocolizados. No llegan a Muerte Encefálica | 18 |
| Parada de Mantenimiento | 4 |
| Negativa Familiar | 2 |
| Negativa Judicial | 0 |
| Protocolizados y en Contraindicación Médica | 12 |
| Descartados por otras causas | 0 |
| Entrevistas Familiares | 18 |
| Donantes exclusivamente de corneas. | 9 |
| Donantes en Asistolia y valorados para Corneas. | 32 |
| Serología viral de Pacientes /Donantes de Órganos y Tejidos para Trasplante | 27 |

ÓRGANOS GENERADOS

Riñón

| | |
|---|----|
| Trasplantes Realizados | 14 |
| Extracción de Donante Cadáver | 10 |
| Extracción de Donante Vivo | 4 |
| Riñones Recibidos | 6 |
| Riñones Enviados | 6 |
| Riñones recibidos y No implantados | 1 |
| Riñones Ofertados y no aceptados | 19 |
| Estudio de pacientes para Tx de Donante-Vivo | 9 |
| Receptores enviados para 4 ^o Tx. Renal | 1 |
| Receptores enviados para Doble Tx | 2 |

Corazón – Pulmón

| | |
|--|---|
| Corazones Extraídos y Enviados | 2 |
| Pulmones Extraídos y Enviados | 5 |
| Receptores Enviados para Tx. Pulmonar | 3 |
| Receptor para Doble Tx . Corazón-Riñón | 1 |

Hígado

| | |
|--|----|
| Hígados Extraídos y Enviados | 5 |
| Receptores Enviados para Trasplante | 12 |
| Receptores para Doble Tx. Hepato-Renal | 0 |

Páncreas

| | |
|--|---|
| Páncreas Extraídos y Enviados | 0 |
| Receptores para Doble Tx. Páncreas-Riñón | 0 |

CORNEAS Y OTROS TEJIDOS OCULARES

| | |
|---|--------------------------------------|
| Trasplantes de Cornea | 36 |
| Trasplantes de Esclera | 14 |
| Trasplantes de Membrana Amniótica | 16 |
| Corneas Extraídas | 30 |
| Corneas Recibidas | 14 |
| H. Clínico San Carlos | 3 |
| Banco de Baleares | 4 |
| H. Puerta de Hierro | 1 |
| Róterdam | 6 |
| Corneas Enviadas | 3 |
| Corneas Desechadas | 5 |
| Escleras Recibidas | 18 (H. Clínico San Carlos) |
| Escleras Desechadas | 2 |
| Escleras pendientes de Implantar | 2 |
| Membrana Amniótica Recibida | 19 (2/ H. Getafe; 17/ Banco de León) |
| Membrana Amniótica pendiente de Implantar | 3 |

TEJIDO OSTEOTENDINOSO

| | |
|---|-------------------------------------|
| Piezas Implantadas | 16 |
| | 2 |
| Donantes de Tejido Osteotendinoso | 4 (3/Bco. Alorcón; 1/ Bco. de León) |
| Craneotomías Implantadas | 1 |
| Tejido Osteotendinoso Recibido H. Getafe (1 Calota) | 1 |
| Tejido Osteotendinoso Recibido Bco. de Baleares | 2 |
| Tejido Osteotendinoso Recibido del HUCSC | 11 |
| Tejido Osteotendinoso Recibido H. Fundación Alorcón | 11 |
| | 1 |
| Tejido Osteotendinoso Recibido del Bco. de León | 49 (12 Pendientes de Implantar) |

COORDINACIÓN DE TRASPLANTES

**TRASPLANTE DE PROGENITORES
HEMATOPOYÉTICOS (PHP)**

| | |
|--|----|
| Autotrasplantes de PHP | 10 |
| Trasplante Alogénico de PHP | 1 |
| Citaféresis (Extracción de Células progenitoras para Tx) | 22 |
| Pacientes Estudiados y enviados a REDMO | 4 |

**DONACIÓN DE SANGRE DE CORDÓN UMBILICAL
(SCU)**

| | |
|---|---|
| Donación Altruista (para Centro Transfusional de la CM) | 107 (falta actividad del 1º Trimestre, por problemas logísticos). |
| Donación SCU para Bancos Privados | 38 |
| Donación SCU Dirigida (para Tx PHP para un familiar) | 1 |

LABOR DOCENTE PROGRAMADA

(En la Escuela Universitaria de Enfermería de la UAM o en la FJD)

OTRAS TITULACIONES ACADÉMICAS:

Título Superior Propio en Enfermería por la Universidad Europea de Madrid. 2006. Dña. Beatriz Matesanz Santiago.

Título Superior Propio en Enfermería por la Universidad Europea de Madrid. 2006. Dña. Mª Rosa Jiménez Ruiz.

Licenciado en Humanidades por la Universidad Europea de Madrid. 2006. Dña. Beatriz Matesanz Santiago.

Licenciado en Humanidades por la Universidad Europea de Madrid. 2006. Dña. Mª Rosa Jiménez Ruiz.

Master Oficial en Educación y Gestión en Enfermería por la Universidad Europea de Madrid. 2008. Dña. Beatriz Matesanz Santiago.

Master Oficial en Educación y Gestión en Enfermería por la Universidad Europea de Madrid. 2008. Dña. Rosa Jiménez Ruiz.

Doctorando en Ciencias de la Enfermería en la Universidad Europea de Madrid. Curso 2009-2011. Dña. Beatriz Matesanz Santiago.

Doctorando en Ciencias de la Enfermería en la Universidad Europea de Madrid. Curso 2009-2012. Dña. Mª Rosa Jiménez Ruiz.

The European Board of Surgery (EBS) Qualification in Transplant Coordination, Modules 1,2,3,4,5 Honorary Diploma is conferred upon Beatriz Matesanz Santiago Evaluation Subcommittee of the Board of Transplant Coordination (BTC) in Cardiff, on the 26 de September 2010.

The European Board of Surgery (EBS) Qualification in Transplant Coordination, Modules 1,2,3,4,5 Honorary Diploma is conferred upon María Rosa Jiménez Ruiz Evaluation Subcommittee of the Board of Transplant Coordination (BTC) in Cardiff, on the 26 de September 2010.

POSTGRADOS

Curso de Postgrado de Experto Universitario en Enfermería en las Áreas de Quirófano y Reanimación: Formación Continuada en la Universidad Europea de Madrid. Responsable y Ponente del Modulo III "Trasplante y Donación de Órganos" y Problemas Éticos" en Abril de 2011. Dña. Beatriz Matesanz Santiago (Coordinadora de Trasplantes FJD-Capiro).

Colaboradoras del Curso:

"Mantenimiento del Donante Multiorgánico en UVI". Mª Rosa Jiménez Ruiz.

"La importancia de la enfermera en el Bloque Quirófano del Equipo de Extracción y Trasplante de Órganos". Pilar Sanz.

"La importancia del profesional de enfermería en Quirófano experto en el Trasplante Renal". María Isabel Rodríguez de la Fuente.

III Edición Curso Donación y Trasplantes. Celebrado en la Agencia Lain Entralgo en colaboración con la Oficina Regional de Trasplantes de la Comunidad de Madrid, Mayo de 2011. Título de la ponencia: "Logística de la Donación Multiorgánica en el Quirófano". Ponente: Dña. María Rosa Jiménez Ruiz (DUE de la Coordinación de Trasplantes de la FJD-Capiro).

III Edición Curso Donación y Trasplantes. Celebrado en la Agencia Lain Entralgo, Madrid, en Mayo de 2011. Título de la ponencia: "Donación de Vivo". Ponente: Dña. Beatriz Matesanz Santiago (Coordinadora de Trasplantes de la FJD).

IV Edición Curso Donación y Trasplantes. Celebrado en la Agencia Lain Entralgo en colaboración con la Oficina Regional de Trasplantes de la Comunidad de Madrid, Octubre de 2011. Título de la ponencia: "Logística de la Donación Multiorgánica en el Quirófano". Ponente: Dña.



COORDINACIÓN DE TRASPLANTES

María Rosa Jiménez Ruiz (DUE de la Coordinación de Trasplantes de la FJD-Capio).

IV Edición Curso Donación y Trasplantes. Celebrado en la Agencia Lain Entralgo en Madrid, en Octubre de 2011.

Título de la ponencia: Donación de Vivo. Ponente: Dña. Beatriz Matesanz Santiago (Coordinadora de Trasplantes de la FJD).

PROYECCIÓN CIENTÍFICA

PUBLICACIONES

Matesanz B "Editoriales" de la Revista ECO-Renal nº 64,65,66

Artículo publicado en la Revista ECO Renal nº 64 (pag 20-22) "Premio Príncipe a la Concordia a la ONT y a la The Transplantation Society (TTS) por Beatriz Matesanz

CONFERENCIAS Y PARTICIPACION EN MESAS REDONDAS Y SEMINARIOS:

Ponencia XII reunión de invierno de Coordinadores de Trasplantes "El Coordinador de Trasplantes, Figura Imprescindible en el Trasplante Renal de Donante Vivo. En el Hotel Santa Cristina Canfranc (Huesca) del 24 al 27 de enero 2011.

Charla-Coloquio en la EUE de la FJD a los alumnos de 2º EUE sobre: "Implicaciones de la Genética en la Sociedad" Aspectos Bioéticos: Consentimiento Informado". Ponente: Dra. Carmen Ayuso (Jefe de Servicio de Genética de la Fundación Jiménez Díaz y miembro del Comité de Bioética de Investigación y Ensayos Clínicos del Instituto Carlos III de Madrid. Enero de 2011. Organiza: Dña. Beatriz Matesanz Santiago.

Charla-Coloquio en la EUE de la FJD a los alumnos de 2º EUE sobre "El Papel de la Enfermería en la Oficina Central de ONT. Ponentes: Martín C, Martínez-Alpuente I, Uruñuela D. (Enfermeros de la Organización Nacional de Trasplantes de Madrid) en Enero de 2011. Organiza: Dña. Beatriz Matesanz Santiago.

Charla-Coloquio: "Violencia de Género". Ponente: José Antonio San Gil (Policía de la Unidad de Protección a la Familia del Ayuntamiento de Madrid). 3º de Diplomatura en Enfermería. Fundación Jiménez Díaz-Capio. Diciembre 2011. Organiza: Mª Rosa Jiménez Ruiz.

Charla-Coloquio en la EUE de la FJD a los alumnos de 2º EUE sobre "Comunicación de Malas Noticias". Ponentes: Martín C, Martínez-Alpuente I, Uruñuela D. (Enfermeros de la Organización Nacional de Trasplantes de Madrid) en Enero de 2009. Se realiza un caso práctico sobre "Muerte súbita, comunicación y ayuda al duelo de los familiares FEED-BACK realizado por Itziar Martínez-Alpuente y Beatriz Matesanz). Enero de 2011. Organiza: Dña. Beatriz Matesanz Santiago.

Reunión Científica de los Coordinadores de Trasplantes de la CM. Memoria de la Actividad de la Donación y Trasplantes en nuestra Comunidad vs. resto de Comunidades y España.. Celebrado en Madrid Edif. Sollube de la CM (SERMAS) en enero de 2011. Matesanz B

Jornada de Formación del Programa Informático SIUL, para los Coordinadores de Trasplantes Hospitalarios, organizado e impartido por la Organización Nacional de Trasplantes en Madrid en febrero de 2011. Matesanz B.

Colaboradora con la Organización Nacional de Trasplantes en el Seminario de Comunicación en Situaciones Críticas, Programa Educativo Europeo para la Donación de Órganos, desarrollado y adaptado por la O.N.T. para profesionales Sanitarios. Que se celebra en distintas provincias de España. Dña. B. Matesanz.

Miembro del Jurado de las Comunicaciones Libres y Asistente XXVI Reunión Nacional de Coordinadores de Trasplantes, celebrada en Santander los días 11, 12 y 13 de Mayo de 2011. Matesanz. B.

Reunión de la Comisión de Trasplantes, en la FJD, sala de Reuniones de Hemodiálisis, en Mayo de 2011. Mª Rosa Jiménez Ruiz.

Reunión Científica de los Coordinadores de Trasplantes de la CM. Memoria de la Actividad de la Donación y Trasplantes en nuestra Comunidad vs. resto de Comunidades y España.. Celebrado en Madrid Edif. Sollube de la CM (SERMAS) en Junio de 2011. Mª Rosa Jiménez Ruiz.

Reunión Anual del Madrid Trasplante, "Presentación de la Memoria y Avances Científicos en la Enfermedad Renal y los Trasplantes. Celebrado en la FJD-Capio el 3 de Junio de 2011. Matesanz B. y Mª Rosa Jiménez Ruiz.

Reunión en la EUE de la FJD, Claustro de profesores. Evaluación del Curso 2011, Acto Académico de Causura del Curso 2011, en la sala de juntas de la EUE de la FJD en, junio de 2011. Matesanz. B., Mª Rosa Jiménez Ruiz. Reunión Científica de los Coordinadores de Trasplantes de la CM. en Madrid, en Octubre de 2011. Matesanz. B.

Charla Coloquio, Concienciación de la Donación de Órganos a los Jóvenes, impartida a los alumnos de 1º de



COORDINACIÓN DE TRASPLANTES

Bachiller del Colegio Amorós (Marianistas) en Carabanchel, en Madrid, Junio de 2011. Ponente: Dña. Beatriz Matesanz Santiago (Coordinadora de Trasplantes de la FJD- Capio).

Seminario: “La Enfermería Transcultural: Culturas, Cuidados y Sanidad”. Alumnos de 1º de Grado de Enfermería, FJD-Capio. Octubre 2011. Ponente y organizadora: Mª Rosa Jiménez Ruiz.

Charla-Coloquio: “Influencia de la Conducta en la Sociedad Actual y su influencia en la petición de Ayuda Enfermera”. Alumnos 1º de Grado en Enfermería, FJD-Capio. Noviembre 2011. Ponente y organizadora: Mª Rosa Jiménez Ruiz.

Jornada Nacional de Enfermos Renales, celebrada en el Ministerio de Sanidad y Consumo en Madrid, celebrado en Madrid el 6 de noviembre de 2011. Matesanz Santiago. B

Curso: “Trasplante de Donante Vivo”; Fundación Puigvert, Barcelona. 7, 8 y 9 de Noviembre de 2011. Asistencia: María Rosa Jiménez Ruiz.

CONGRESOS Y CURSOS ORGANIZADOS POR LA COORDINACIÓN DE TRASPLANTES: ATENCIÓN CONTINUADA.

Organización, Gestión y Financiación de 8 Plazas, para el Seminario sobre “La Comunicación en Situaciones Críticas, Programa Educativo Europeo para la Donación de Órganos”, desarrollado y adaptado por la O.N.T, para profesionales Sanitarios.

Asistentes:
2 / Médicos del Servicio de UVI.
1/ Neurólogo.
1/ Nefrólogo.
2/ Enfermeras de UVI.
2/ Enfermeras del Bloque Quirúrgico.

OTRAS ACTIVIDADES:

Recopilación de todos los datos estadísticos sobre la donación y trasplante de órganos y tejidos de la Fundación Jiménez Díaz del año 2011.

Evaluación del Programa de Garantía de Calidad en el Proceso de Donación en la Fundación Jiménez Díaz, promovido por el Ministerio de Sanidad y Consumo, a través de la Organización Nacional de Trasplantes. Año 2011.

Organización y Coordinación de los trámites legales y burocráticos para la autorización legal de las firmas para Donación de Trasplante Renal de vivo, remitidos de Madrid y otras provincias de España, según el Real Decreto 2070/1999 sobre extracción de órganos de donante vivo.

Informes enviados al CAE de la Fundación Jiménez Díaz, según marca el RD 2070/99, para respuesta

resolutiva sobre Donación de Trasplante Renal de Vivo-Emparentado y No Emparentado:

Directora de la revista “ECO- Renal” (distribución gratuita) para los enfermos renales y profesionales y administración Sanitaria. B. Matesanz.

Tarjetas de donantes distribuidas: 97.

Colaboración con la ONT y Oficina Regional de Trasplantes de CM en: Distintos Programas de Radio y Televisión en la búsqueda de Receptores Renales para la audiencia y así fomentar la Donación y el Trasplante: Jiménez R, Matesanz B

Organización y Coordinación en el “Día Nacional del Donante”: Cómo fomentar la Donación”.



PERSONAL

UNIDAD DE CALIDAD

COORDINADORA

Marta González Contreras

NÚCLEO PROMOTOR DE CALIDAD

Ver Órganos Rectores/ Juntas y Comisiones

SUPERVISORA

M^a Carmen Fuente Blanco

PROPIETARIOS DE PROCESO

| PROCESO | PROPIETARIO |
|--------------------------------------|-----------------------------------|
| Atención Quirúrgica Convencional | Antonio García |
| Atención Quirúrgica Ambulatoria | Mar Lobato |
| | M ^a Isabel García |
| Hospitalización Convencional | Olga Martín |
| | Carmen González Mónica Esparis |
| Hospitalización Unidades Especiales | Encarnación Lázaro |
| Consultas Externas | (Teresa Equisoain) Antonia Moñino |
| Hospital de Día | Emilio González |
| Rehabilitación | Carmelo Fernández |
| Diálisis | Dolores López |
| Radioterapia | Ana Pérez |
| | M ^a Angeles García |
| Diagnóstico por Imagen | Antonia Arjonilla |
| Laboratorios | Ignacio Gadea/ Marina Gómez |
| | Isabel López |
| Anatomía Patológica | Félix Manzarbeitia |
| Esterilización | Antonio García |
| Uso del Medicamento | Fco. Javier Bécares |
| Uso de la Sangre | Pilar Llamas |
| | Emilio González |
| Control y Prevención de la Infección | Carmen Corpas |
| | Ricardo Fernández |
| Atención al Paciente | Ana Lobato |
| Documentación Clínica | José Miguel Arce |
| Admisión | Marisa Sánchez |
| Limpieza | Carmen Lacuesta |
| Cocina | Carmen Lacuesta |
| Lavandería | Carmen Lacuesta |
| Mantenimiento | Diego González |
| Compras y Almacenes | Pepe Gallego |
| Gestión Residuos | Dolores Pita |
| Seguridad | Teresa del Campo |



ACTIVIDAD EN GESTIÓN DE LA CALIDAD

PLAN DE CALIDAD 2011

Durante el año 2011 la Fundación Jiménez Díaz ha llevado a cabo el Plan de Calidad estructurado en Procesos, con sus Objetivos y los Planes de Actuación para cada objetivo. Los Objetivos de Calidad del contrato Programa de Hospitales de la Subdirección de Calidad de la Dirección General de Atención al Paciente del Servicio Madrileño de Salud han sido incorporados como prioritarios en los procesos implicados en su consecución.

PRINCIPALES LÍNEAS DE ACTUACIÓN

CALIDAD PERCIBIDA

- Análisis de encuestas de satisfacción del 2010 y plan de acción en las en Hospitalización, Urgencias, Consultas Externas, Centros de Especialidades y Cirugía Mayor ambulatoria, centradas principalmente en los siguientes aspectos:
 - Información Clínica.
 - Mejorar confortabilidad de los acompañantes de pacientes hospitalizados.
 - Mejorar horarios comidas pacientes hospitalizados.
 - Continuar con el Proyecto Trato y Tratamiento.
 - Plan contra el ruido.
 - Mejorar el tiempo valoración médica en urgencias.
 - Mejorar la confortabilidad de la sala de espera de pacientes en urgencias.
 - Aumentar satisfacción del paciente en Urgencias con el acompañamiento de un familiar durante su estancia
 - Reforzar Información a Familiares.
 - Mejorar los tiempos de demora para entrar en consulta.
 - Reforzar señalética de salas de espera y consultas.
 - Mejora de información al usuario.
 - Plan contra el ruido en salas de espera de consultas.

GESTIÓN POR PROCESOS

- Actualización de: Misión, Visión, Valores y Mapa de Procesos.
- Renovación de la Certificación ISO 9001:2008 en el Servicio de Transfusión.

- Proyecto de Certificación ISO 9001:2008 en los Laboratorios de Bioquímica, Hematología, Microbiología, e Inmunología.
- Aprobación de Procedimientos más relevantes:
 - Procedimiento de Lavado Quirúrgico.
 - Documentación del proceso de promoción de lactancia materna.
 - Procedimiento de verificación de equipamiento de anestesia.
 - Procedimiento general de asilamiento hospitalario.

SEGURIDAD DEL PACIENTE

- Elaboración de la Estrategia de Seguridad del Paciente, principales objetivos:
 - Informatización de la cumplimentación y evaluación Hoja de Verificación Quirúrgica.
 - Proyecto de Neumonía Zero.
 - Evaluación del proceso de identificación inequívoca de pacientes y plan de actuación.
 - Evaluación continua del proceso de la higiene de manos con soluciones alcohólicas. Desarrollo del plan de actuación. Plan de Formación de profesionales.
 - Mejorar de la evaluación de riesgo de úlceras por presión y plan de actuación.

AUDITORIAS INTERNAS

- Auditoría Interna por el Núcleo Central de Calidad.
- Auditoría Interna del Servicio de Transfusión.
- Revisión del Sistema de Gestión de la Calidad por la Dirección.
- Auditoría Externa de Certificación del Servicio de Transfusión.
- Evaluación del procedimiento de acogida de pacientes.
- Evaluación del procedimiento de información al alta de pacientes ingresados.

PREMIOS / RECONOCIMIENTOS FORMALES

- Renovación Certificación ISO 9000 Servicio de Transfusión.
- Proyecto "Integración efectiva de circuitos de atención rápida en pacientes con alerta clínica", seleccionado en la IV Jornada de Mejores Prácticas de Innovación en Gestión de Calidad en el Servicio Madrileño de Salud.



FORMACIÓN

| ACCIÓN FORMATIVA | HORAS | EDICIONES | DIRIGIDO A | PTPTES |
|--|-------|-----------|--------------------|--------|
| TRATO Y TRATAMIENTO (SANITARIOS) | | | | |
| Excelencia y Calidad Humana en el Trato al Paciente para Personal Sanitario. | 16 | 14 | P. Sanitario | 270 |
| TRATO Y TRATAMIENTO (CEP) | | | | |
| Excelencia y Calidad Humana en el Trato al Paciente. | 16 | 5 | Todos | 79 |
| TRATO Y TRATAMIENTO (ADMINISTRATIVOS) | | | | |
| Excelencia en el Trato al Paciente para Personal NO Sanitario. | 16 | 3 | Admtv-Serv. Gen. | 56 |
| TRATO Y TRATAMIENTO (LIMPIADORAS) | | | | |
| Calidad en la Atención al Paciente para Limpiadoras, Grupo 4 | 6 | 2 | Limpiadoras | 22 |
| TRATO Y TRATAMIENTO (TALLERES REFUERZO) | | | | |
| Gestión y Liderazgo para Mandos Intermedios | 24 | 1 | Mandos Intermedios | 23 |
| Taller de Refuerzo T&T: Atención Telefónica | 8 | 1 | Admtv-Serv. Gen. | 15 |
| Taller de Refuerzo T&T: Dominio de Sí Mismo | 8 | 1 | Admtv-Serv. Gen. | 25 |
| Taller de Refuerzo T&T: Quejas | 8 | 1 | Admtv-Serv. Gen. | 20 |
| Taller de Refuerzo T&T: Gestión de Conflictos | 8 | 1 | Admtv-Serv. Gen. | 17 |
| GESTIÓN CALIDAD | | | | |
| Aplicación de la Norma ISO 9001:2008 en Laboratorios | 12 | 2 | Pers. Laboratorios | 16 |
| GESTIÓN DE RIESGOS SANITARIOS | | | | |
| Seguridad del Paciente Básica | 50 | 1 | P. Sanitario | 33 |
| Higiene de Manos On Line | 25 | 10 | P. Sanitario | 62 |

COMUNICACIONES

“Integración efectiva de circuitos de atención rápida en pacientes con alerta clínica”. IV Jornada de Mejores Prácticas e Innovación en Gestión de Calidad en el Servicio Madrileño de Salud.

Participación en la 4º Reunión de Coordinadores de Calidad de Hospitales. Barcelona 19 de Mayo de 2011. Sociedad Española de Calidad Asistencial.



PERSONAL

**JEFE DE SERVICIO ESPECIALISTA
 EN MEDICINA DEL TRABAJO**
 TERESA DEL CAMPO Balsa

ÍÑIGO QUIROGA GUTIERREZ
 (DESDE MAYO DE 2011)

**MÉDICO ADJUNTO ESPECIALISTA
 EN MEDICINA DEL TRABAJO**
 JOSE MIGUEL VILLAMOR MIELGO

ENFERMERAS DEL TRABAJO
 ANA GÓMEZ CALERO
 INMACULADA CALVO ENJUTO
 (DESDE OCTUBRE DE 2011)
 GREGORIA LEDESMA MORAGA

**MÉDICOS INTERNOS RESIDENTES
 DE MEDICINA DEL TRABAJO**
 HADIA FOUAD SALIH MOHAMED
 PABLO ROMO ESTEBAN
 AMBAR DESCHAMPS PERDOMO

**TÉCNICOS DE PREVENCIÓN
 DE RIESGOS LABORALES**
 ISIDRO RODRÍGUEZ OSORIO
 JAVIER ZAMORA CAMACHO

LABOR ASISTENCIAL

A) ÁREA DE MEDICINA DEL TRABAJO

RECONOCIMIENTOS MÉDICOS

| | |
|------------------------------------|-----|
| Reconocimientos Médicos de Inicio | 314 |
| Reconocimientos Médicos Periódicos | 442 |

CONSULTAS

| | |
|---|-------|
| Consultas Médicas | 1.264 |
| Consultas Médicas por Accidentes de Trabajo | 877 |
| Consultas de Enfermería | 869 |

VACUNACIONES

| | |
|---------------------------------------|-----|
| Vacunación Hepatitis B | 157 |
| Vacunación Hepatitis A | 13 |
| Vacunación Difteria –Tétanos | 8 |
| Vacunación Difteria-Tétanos-Pertussis | 12 |
| Vacunación Triple Vírica | 27 |
| Vacunación Varicela | 13 |
| Vacunación Gripe Estacional | 641 |
| Vacunación Neumococo | 13 |

OTRAS ACTIVIDADES

- Realización e implantación de Normas sobre Vacunación de Gripe en el Personal del Hospital, con la aprobación de Dirección Médica, en abril de 2011.
- Análisis de resultados de protocolo de Vigilancia de la Salud de los trabajadores con prueba de Tuberculina positiva, en diciembre
- Implantación de vacunación de Difteria-Tétanos-Pertussis en Pediatría, en mayo
- Participación en la Comisión de Infecciones y Política de Antibióticos del Hospital, en reuniones mensuales

- Recomendaciones posturales, dietéticas y de ejercicio físico en Reconocimientos Médicos y en consultas de Medicina del Trabajo.
- Colaboración con la Red de la Comunidad de Madrid de Hospitales Sin Humo (Fundación Jiménez Díaz miembro de la Red con categoría plata) y con la Red Europea de Hospitales Sin Humo
- Campaña de Vacunación de Gripe:
 - Información, con la colaboración del Departamento de Marketing, en octubre. Difusión: correo, intranet y cartelería en: las Unidades de Hospitalización, Urgencias, UVI, Unidad Coronaria, Quirófanos, Radiología, Radioterapia, Rehabilitación, Diálisis, Mantenimiento, Almacenes, Cocina, Administraciones, Admisiones, Documentación, Secretarías, Informática y Centros de Pontones y Quintana.
 - Estrategia de vacunación más activa (en la propia Área de trabajo) en octubre-noviembre: Urgencias, UVI, Neumología, Pediatría, Ginecología y Unidades de Hospitalización.

B) AREA DE SEGURIDAD

Implantación del Plan de Emergencia del hospital:

- Actualización del Plan de Emergencias: visado por el Ayuntamiento de Madrid en febrero de 2011
- Actualización de las Instrucciones de Actuación ante Emergencias (procedimiento con la Unidad de Calidad SC/PES02/FPGA/03/01): en marzo de 2011
- Asignación de nuevos integrantes del Equipo de Alerta y Evacuación: 64 personas
- Asignación de nuevos integrantes del Equipo de Segunda Intervención: 24 personas



- Formación a los integrantes de los diferentes Equipos de Emergencia (Jefes de Emergencia, Jefes de Intervención, Comité de Catástrofes Internas, Equipos de Apoyo, Centralita, Equipos de Alarma y Evacuación y Equipo de Segunda Intervención): 163 asistentes
- Información del Plan de Emergencia: Difusión de las Normas de Actuación en caso de Emergencia:
 - en la "Información para el Personal" (entregada por la Dirección de Personal a las nuevas incorporaciones)
 - en el portal de Salud Laboral y Prevención de la intranet
 - en la cartelería distribuida en ascensores, salas de espera y zonas de tránsito (detallado debajo)
 - a los trabajadores de otras empresas (con el Procedimiento de Coordinación de Actividades)

Señalización de Seguridad

Con carácter general en el hospital, se ha colocado la siguiente cartelería:

- Nuevo Directorio y Plano de Situación en las principales entradas del hospital: en junio de 2011
- Normas de Actuación en caso de Emergencia: 44 señales, colocadas en admisión, salas de espera, consultas, quirófanos y ascensores
- Uso exclusivo de salida de Emergencias en el acceso a la escalera exterior del edificio 6.

Señalización de salidas, recorridos de evacuación y normas para la evacuación en:

- Unidades de Hospitalización: modificaciones, sustituciones y ampliaciones en 62, 63, Coronaria, 64, 67, 54, 55, 56, 24, 32, 37
- Laboratorios: Microbiología, Animalario, Genética, CAIBER
- Medicina Nuclear
- Radioterapia
- Rehabilitación
- Oftalmología
- Hall de Cristo Rey
- Consultas: pasillos de la 1ª y 2ª plantas
- Ambulatorio de Pontones.

Productos químicos

Se ha revisado la gestión de productos químicos en:

- - Anatomía Patológica.
- - Laboratorio de Genética.
- - Laboratorio de Reumatología (Osteoarticular)
- - Broncoscopia
- - Endoscopia (Digestivo)
- - Mantenimiento: Gases Medicinales y Acetileno en soldadura

C) AREA DE HIGIENE INDUSTRIAL

Se han realizado mediciones ambientales de:

- Gases Anestésicos (sevoflurano y protóxido de nitrógeno) en Quirófanos y en Unidad de Cirugía Sin Ingreso, en julio y septiembre
- Formaldehído en Anatomía Patológica, en diciembre

Revisión de la Evaluación de los Agentes Químicos utilizados en:

- Anatomía Patológica
- Endoscopia Digestiva
- Otorrinolaringología
- Broncoscopios
- Mantenimiento
- Laboratorios: Genética, Nefrología, Reumatología

D) AREA DE ERGONOMIA Y PSICOSOCIOLOGIA APLICADA

Se han realizado estudios de temperatura, luz y humedad en:

- Laboratorio de Microbiología (Vestuarios)
- UCSI
- Hall de Cristo Rey

Integrado en las Evaluaciones de Riesgos, se valoran los puestos de trabajo en cuanto a:

- Temperatura
- Humedad
- Iluminación
- Área de Trabajo
- Indicadores de Carga Mental
- Fatiga en usuarios de Pantallas de Visualización de Datos

Protocolo de valoración de trabajadores con ansiedad valorada mediante el test de Goldberg y trastornos músculoesqueléticos.

Curso sobre Prevención de Agresiones para trabajadores del Ambito Sanitario para:

- Personal Sanitario: Urgencias: Facultativos, Enfermeros, Auxiliares de Enfermería y Celadores
- Personal No sanitario (Administración y Servicios): Admisiones, Servicio de Atención al paciente, Central Telefónica, Centros de Salud (Pontones y Quintana), Consultas de Atención al Usuario.



E) OTRAS ACTIVIDADES PREVENTIVAS

Desarrollo y aplicación del Plan de Prevención

Se han revisado y/o implantado los procedimientos siguientes:

- Actuación ante una Exposición Accidental a un Citostático, en abril
- Actuación ante un Vertido de un Citostático sin contacto con la piel del trabajador o del paciente, en abril
- Información de Riesgos Laborales y Medidas Preventivas para trabajadores de Mantenimiento, en octubre
- Relación de Equipos de Protección Individual, en octubre
- Control de Entrega de Equipos de Protección Individual, en octubre
- Manual Interno de Actuación ante Emergencias, en marzo
- Actitud a seguir en el caso del Accidente Biológico, en abril
- Protección de la Maternidad ante Riesgos Laborales, en marzo.

Información de Riesgos Laborales

- Derrames Químicos, en marzo
- Manual Interno de Actuación ante Emergencias, en marzo
- Recomendaciones Posturales en el Trabajo (Levantar Pesos, Movilización de Pacientes y Trabajo Sentado), con la colaboración del Departamento de Marketing, en septiembre. Difusión: intranet y cartelería en: las Unidades de Hospitalización, Urgencias, UVI, Unidad Coronaria, Quirófanos, Radiología, Radioterapia, Rehabilitación, Diálisis, Mantenimiento, Almacenes, Cocina, Administraciones, Admisiones, Documentación, Secretarías, Informática y Centros de Pontones y Quintana.
- Información sobre los Riesgos Laborales y Medidas Preventivas para trabajadores de Mantenimiento, en octubre

Formación de Riesgos Laborales

Plan de Emergencia:

- Para Equipos de Alarma y Evacuación, Equipos de Apoyo y Centralita, impartido por el Servicio de Salud Laboral y Prevención en mayo: 3 acciones formativas y 120 asistentes
- Para Equipos de Intervención, impartido por una empresa externa con la colaboración del Servicio de Salud Laboral y Prevención en julio: 2 acciones formativas y 43 asistentes

Prevención de Agresiones

- Para Personal Sanitario (Facultativos, Enfermeros, Auxiliares de Enfermería y Celadores) de Urgencias, y Personal No Sanitario de Administración, Atención al Paciente, Admisiones, Vigilantes, Centros de Especialidades de Quintana y de Pontones, impartido por una empresa externa con la colaboración del Servicio de Salud Laboral y Prevención y el Servicio de Psiquiatría, en enero: 6 acciones formativas y 263 asistentes
- Para Personal de Administración (Secretarías) y Centralita, impartido por una empresa externa con la colaboración del Servicio de Salud Laboral y Prevención: en octubre: 4 acciones formativas y 78 asistentes.

Riesgos Laborales y Medidas Preventivas

- Formación sobre los Riesgos Laborales y Medidas Preventivas de Auxiliares de Enfermería y Celadores impartido por el Servicio de Salud Laboral y Prevención en mayo, julio y noviembre : 6 acciones formativas y 48 asistentes
- Formación de Riesgos Laborales y Medidas Preventivas para trabajadores de Mantenimiento impartido por el Servicio de Salud Laboral y Prevención en noviembre: 2 acciones formativas y 28 asistentes.

Evaluaciones de Riesgos

Se han llevado a cabo las Evaluaciones de Riesgos en los siguientes Puestos de Trabajo:

- DUE de Otorrinolaringología
- Fisioterapeuta
- Oficiales de Mantenimiento (Polivalentes)
- Limpieza

Así como las Evaluaciones de Riesgos por Lugares de Trabajo en:

- Extracciones.
- Cocina
- Unidades de Hospitalización: 32, 56, 65, 62 y 67
- Oficina de Voluntariado
- Endoscopias Digestivo
- Protección Radiológica

Revisión/verificaciones de las acciones preventivas y/o correctoras propuestas en las Evaluaciones en:

- Extracciones
- Duchas de Emergencias en laboratorios de la 4ª planta
- Duchas de Emergencia en laboratorio de la planta - 1

En colaboración con el Servicio de Mantenimiento, propuesta de acciones correctoras en:

- Laboratorio de Bioquímica Especial
- Laboratorio de Genética



- Servicio de Informática
- Ruedas de Carros de Cocina.

Otros

Registros de Accidentes de Trabajo:

- Accidentes con baja: 105 (de los cuales hubo 85 accidentes nuevos y 6 recaídas). De todos ellos 66 fueron en el centro de trabajo y 19 in itinere
- Accidentes sin baja: 247, de los que 153 fueron accidentes biológicos
- Enfermedades profesionales: 4 con baja.

LABOR DE INVESTIGACIÓN BIOMÉDICA

Análisis de los factores sociodemográficos y económicos de la "Incapacidad Temporal por Accidentes de Trabajo en un Centro Hospitalario". S Cáceres, A Mijares. Tutorizado por T del Campo y C Ostalé, en colaboración con la Escuela Nacional de Medicina del Trabajo/Instituto Carlos III

Colaboración en el estudio "Factores predictores de la baja laboral por lumbalgia inespecífica", junto al Dr. Alvarez Galovich del Servicio de Traumatología de la

Fundación Jiménez Díaz y la Red Española de Investigadores en Dolencias de Espalda. Fundación Kovacs.

Valoración de un nuevo test inmunológico (Quantiferon) en Vigilancia de la Salud de Trabajadores Sanitarios con Mantoux positivos. H Fouad, M Solís. Tutorizado por T del Campo y C Alvarez, en colaboración con el Servicio de Microbiología y la Escuela Nacional de Medicina del Trabajo/Instituto Carlos III.

LABOR DOCENTE

Plan de Emergencia:

Para Equipos de Alarma y Evacuación, Equipos de Apoyo y Centralita, impartido por el Servicio de Salud Laboral y Prevención en mayo: 3 acciones formativas.

Prevención de Agresiones:

Para Personal Sanitario (Facultativos, Enfermeros, Auxiliares de Enfermería y Celadores) de Urgencias, y Personal No Sanitario de Administración, Atención al Paciente, Admisiones, Vigilantes, Centros de Especialidades de Quintana y de Pontones, impartido por una empresa externa con la colaboración del Servicio de Salud Laboral y Prevención y el Servicio de Psiquiatría, en enero: 6 acciones formativas

Para Personal de Administración (Secretarías) y Centralita, impartido por una empresa externa con la colaboración del Servicio de Salud Laboral y Prevención: en octubre: 4 acciones formativas

Riesgos Laborales y Medidas Preventivas

Formación sobre los Riesgos Laborales y Medidas Preventivas de Auxiliares de Enfermería y Celadores impartido por el Servicio de Salud Laboral y Prevención en mayo, julio y noviembre: 6 acciones formativas.

Formación de Riesgos Laborales y Medidas Preventivas para trabajadores de Mantenimiento impartido por el Servicio de Salud Laboral y Prevención en noviembre: 2 acciones formativas.

PROYECCIÓN CIENTÍFICA

COMUNICACIONES A CONGRESOS

VIII Congreso Español de Medicina y Enfermería del Trabajo. Madrid, septiembre-octubre de 2011:

Valoración de un test de Quantiferon-TB Gold en la Vigilancia de la salud de Trabajadores Sanitarios con Mantoux Positivo. H Fouad, M Solís, MT del Campo, M^a C Alvarez, J Esteban, MA Sánchez.

Trastornos Músculoesqueléticos valorados mediante el Cuestionario nórdico y Ansiedad según la escala de Goldberg en trabajadoras Sanitarias de un hospital terciario. Romo P, Deschamps A, del Campo MT, Villamor JM, Gómez A.

Protocolo de Actuación Preventiva: Sevofluorano y sus efectos secundarios nocivos en Trabajadores de áreas Quirúrgicas. Romo P, del Campo MT.



PUBLICACIONES

del Campo MT, Villamor JM, Cáceres S, Gómez A, Ledesma G, Mahillo-Fernández I. 2009-2010 Seasonal and Pandemic A (H1N1) Influenza Vaccination among Healthcare Workers. *Vaccine* 2011; 29: 3703–3707.

Romo P, del Campo MT. Trastornos Musculoesqueléticos en Trabajadores Sanitarios y su valoración mediante Cuestionarios de Discapacidad y Dolor. *Medicina del Trabajo* 2011; 20: 27-33.

Romo P, del Campo MT. Comentario Bibliográfico: Programa francés de Vigilancia de los Trastornos Musculoesqueléticos: Red de los Países del Loira. *Medicina del Trabajo* 2011; 20: 68-69.

del Campo MT. Evidencias y Necesidades de la Investigación en Medicina del Trabajo. *Medicina del Trabajo* 2011; 20: 9.

Deschamps A. Influencias de los turnos de trabajo y las guardias en médicos y en enfermeras. *Medicina y Seguridad en el Trabajo* (en prensa).

CONFERENCIAS Y PARTICIPACION EN MESAS REDONDAS Y SEMINARIOS

Investigación Clínica en Medicina del Trabajo. MT del Campo. II Foro Nacional de Médicos Residentes de Medicina del Trabajo. VIII Congreso Español de Medicina y Enfermería del Trabajo. Madrid, septiembre-octubre de 2011.

HONORES Y DISTINCIONES

Del Campo Balsa, Teresa

Miembro del Consejo de Redacción de la Revista "Medicina del Trabajo".

Vocal de la Junta Directiva de la Asociación Española de Especialistas en Medicina del Trabajo

Tutora de Médicos Internos Residentes de Medicina del Trabajo

Evaluadora de Proyectos de Investigación de MIR de Medicina del Trabajo, colaboradora de la Escuela Nacional de Medicina del Trabajo/Instituto Carlos III

Tutora de Investigación de Proyectos de Investigación de MIR de Medicina del Trabajo, colaboradora de la Escuela Nacional de Medicina del Trabajo/Instituto Carlos III

Responsable de la Sección de Médicos Internos Residentes de la Asociación Española de Especialistas en Medicina del Trabajo

Miembro del grupo de trabajo para la Difusión de la Alianza para la Prevención del Cáncer de Colon, en colaboración con la Asociación Española Contra el Cáncer

Integrante de la Red Española de investigadores en Dolencias de la Espalda, Fundación Kovacs.

Vicepresidente del Comité Organizador del VIII Congreso Español de Medicina y Enfermería del Trabajo. Madrid, septiembre-octubre de 2011

Integrante del Comité Científico del IV Congreso Nacional de los Servicios de Prevención de Riesgos Laborales en el Ámbito Sanitario. Madrid, noviembre de 2011.

Villamor Mielgo, José Miguel

Miembro de la Comisión de Vigilancia y Ayuda al Médico del Colegio de Médicos de Madrid.

Fundación Conchita Rábago



PATRONATO

PRESIDENTE

EUSEBIO JIMÉNEZ ARROYO

SECRETARIO

ROSA DE RÁBAGO SOCIATS

VOCALES

CARMEN AYUSO GARCÍA

JOSÉ FRANCISCO FABREGAT SANCHO

GREGORIO DE RÁBAGO JUAN ARACIL

ASESOR

PEDRO DE RÁBAGO GONZÁLEZ

ASESOR ECONÓMICO

JOSÉ MARÍA PINEDO NORIEGA

GERENTE

MARTA JIMÉNEZ ARROYO

COMITÉ EJECUTIVO DE LA LECCIÓN CONMEMORATIVA

PRESIDENTE

MANUEL SERRANO RÍOS

VICEPRESIDENTE

JOAQUÍN SASTRE DOMÍNGUEZ

SECRETARIO

ROSA RÁBAGO SOCIATS

VOCALES

C. AYUSO GARCÍA

L. BADIMÓN MAESTRO

F. COLLINS

J. EGIDO DE LOS RÍOS

P. ESBRIT ARGÜELLES

I. GADEA GIRONÉS

A. GARCÍA BELLIDO

D. GRACIA GUILLÉN

L. GUINEA ESQUERDO

C. DE HARO CASTELLA

L. HERNANDO AVENDAÑO

E. JIMÉNEZ ARROYO

C. LÓPEZ- OTÍN

G. MORATA PÉREZ

F. PROSPER CARDOSO

P. DE RÁBAGO GONZÁLEZ

G. DE RÁBAGO JUAN-ARACIL

J. RODÉS TEIXIDOR

M. SALAS FALGUERAS

J. SERRATOSA FERNÁNDEZ

J.C. VENTER



XLIII LECCIÓN CONMEMORATIVA JIMÉNEZ DÍAZ

19 de mayo de 2011

SYMPOSIUM “EL METABOLISMO DE LA ENFERMEDAD”

Presentación y moderación

Dra. Isabel Valverde.

Consultor Jefe. Servicio de Metabolismo, Nutrición y Hormonas, Fundación Jiménez Díaz

Nuevas funciones de genes implicados en cáncer como reguladores metabólicos

Dr. Arkaitz Carracedo.

Investigador Principal. Laboratorio de Proteómica. CIC BioGUNE, Bizkaia

El metabolismo lipídico en el control de la respuesta inmune

Prof.^a Isabel Mérida.

Profesora del CSIC. Investigadora principal. Departamento de Inmunología y Oncología, CNB-CSIC, Madrid

Patologías hepáticas asociadas a trastornos genéticos de la secreción biliar

Dr. Luis Álvarez.

Unidad de Investigación. Hospital Universitario La Paz, Madrid

La porfiria y el metabolismo del grupo hemo

Dr. Óscar Millet.

Investigador Principal. Unidad de Biología Estructural, Laboratorio de RMN, CIC bioGUNE, Bizkaia

XLIII LECCIÓN CONMEMORATIVA JIMÉNEZ DÍAZ

Prof. José M Mato

Director General, Profesor e Investigador Principal, CIC bioGUNE, Bizkaia

“Metabolismo, metabolómica y el descubrimiento de nuevos biomarcadores y medicinas”



BECAS

BECAS 2011

Durante el pasado año 2011, la Fundación Conchita Rábago ha mantenido su línea de concesión de Becas, estableciendo sus convocatorias habituales:

Investigación: para el desarrollo de un proyecto de investigación dirigida a posgraduados que realizan dicho trabajo en la Fundación Jiménez Díaz. La duración de las mismas es de un año prorrogable a tres y excepcionalmente a un cuarto año, periodo tras el cual han de presentar su Tesis Doctoral.

Se concedieron 33 de becas, lo que supone un incremento del 13% respecto al año anterior.

El gasto dedicado a este capítulo asciende a la cantidad de Cuatrocientos treinta y siete mil ochocientos veinte € (437.820 €), lo que ha supuesto un incremento de 85.000 euros sobre el del año anterior.

BECARIOS DE INVESTIGACIÓN 2011

| | | | |
|--|--------|-------------------------------------|--------|
| Aguerri Moreno, Miriam | 3º Año | Martínez García, Mónica | 4º Año |
| Inmunología – Dra. Cárdbaba | | Genética-Dra. Trujillo | |
| Andrés Bergós, Jessica | 2º Año | Maycas Cepeda, Marta | 2º Año |
| Reumatología – Dra. Largo | | Met. Mineral y Óseo – Dr. Esbrit | |
| Berzal Gómez, Sergio | 3º Año | Molina Manso, Diana | 3º Año |
| Nefrología-Dr. Ortiz-Egido | | Inmunología – Dr. Esteban | |
| Bosch Panadero, Enrique | 1º Año | Ocaña Salceda, Carlos | 1º Año |
| Nefrología – Dr. Egido | | Nefrología – Dr. Ramos | |
| Calzada Ricote, David | 1º Año | Oguiza Bilbao, Ainhoa | 1º Año |
| Inmunología – Dra. Cárdbaba | | Nefrología – Dra. C. Gómez | |
| Cañadas Castañeda, Carmen | 2º Año | Ortega Moreno, Lorena | 1º Año |
| Anatomía Patológica – Dr. Rojo | | Lípidos – Dra. C. Garcés | |
| Gabucio López, Antonio | 3º Año | Perlado Marina, Sara | 1º Año |
| Reumatología – Dr. Sánchez | | Genética – Dra. Ramos | |
| García Anguita, Alicia | 2º Año | Picatoste Botija, Belén | 4º Año |
| Lípidos – Dra. Garcés | | Nefrología – Dr. Tuñón | |
| García Cabrero, Ana M^a | 4º Año | Pita Santibáñez, Jimena | 4º Año |
| Neurología – Dra. Sánchez | | Endocrinología – Dra. Rovira | |
| García Raso, Aránzazu | 2º Año | Posada Ayala, María | 2º Año |
| Hematología – Dra. Llamas | | Inmunología – Dr. Vivanco | |
| Legido Gil, Teresa | 2º Año | Poveda Nuñez, Jonay | 1º Año |
| Psiquiatría – Dr. Baca-García | | Nefrología- Dr. A. Ortiz | |
| Martín Fernández, Marta | 1º Año | Prieto Potín, Iván | 2º Año |
| Bioquímica – Dra. De la Piedra | | Reumatología – Dr. Herrero-Beaumont | |
| Martín Lorenzo, Marta | 1º Año | Ramírez Bustillo, Elisa | 2º Año |
| Inmunología – Dra. Álvarez | | Nefrología – Dr. Lorenzo | |

**BECAS**

Ramos Álvarez, Irene 2º Año
M.N.H. – Dra. González

Recio Cruz, Carlota 1º Año
Nefrología-Dr. Blanco Colio

Sastre Reyer, Cristina 3º Año
Nefrología – Dr. Egido

Tatu, Sorina 2º Año
Genética – Dra. Ayuso

Terrón Expósito, Raul 1º Año
Neumología- Dr. Peces-Barba

Villalvilla García, Amanda 1º Año
Reumatología–Dr. Herrero-B

Zafra Martín, Mª Paz 2º Año
Inmunología – Dra. Pozo

ESTANCIAS DE CORTA DURACIÓN EN EL EXTRANJERO

Estas Becas están dirigidas al personal de plantilla de la F.J.D. y a los becarios y residentes que hayan realizado su trabajo de investigación en la Fundación, durante al menos cuatro años.

Su finalidad es el aprendizaje o perfeccionamiento de determinadas técnicas precisas en su línea de investigación y su incorporación posterior a su trabajo en la Fundación Jiménez Díaz.

El presupuesto dedicado a este tipo de ayudas ascendió a la cantidad de Treinta y Ocho Mil Euros (38.000 €).

Ares Carrasco, Sara

Licenciada en Biología Ambiental y de sistemas
Universidad de Salamanca – 2006

Departamento: Laboratorio de Patología Vascul y Nefrología Experimental – Becaria Predoctoral – IIS-FJD
Centro de Destino: Mount Sinai School of Medicine, N.Y. Atherothrombosis Research Unit – Prof. J.J. Badimón
Duración: 6 meses – Enero –Junio 2011

Objetivo: Estudio de los efectos del cardioprotectores del agonista del receptor de GLP-1, Exetenide, durante isquemia miocárdica tras infarto de miocardio.

Blasco Fontecilla, Hilario

Licenciado en Medicina y Cirugía
Universidad Alcalá – 2006

Departamento: Servicio Psiquiatría - FJD
Investigador Postdoctoral Río Hortega IIS-FJD
Centro de Destino: Centre Hospitalier Regional Universitaire de Montpellier (CHRU)

Director: Dr. Philip Courtet
Duración: 6 meses – Julio – Diciembre 2011

Objetivo: Adiestramiento en aplicación de neuroimagen funcional. Detección de riesgo de suicidio.

Gámez Gámez, Cristina

Licenciado en Biología
Universidad de Alcalá de Henares – 2005

Departamento: Inmunología
Investigador en formación IIS-FJD

Centro de Destino: Christian Doppler Laboratory for Allergy Research. Center for Pathophysiology, Infectology and Immunology Medical University of Vienna. Dept. of Pathophysiology and Allergy Research. Division of Immunopathology
Director: Prof. Rudolf Valenta

Duración: 3 meses - Octubre – Diciembre 2011

Objetivo: Caracterización molecular, inmunológica y estructural de diferentes alérgenos con el fin de desarrollar alérgenos hipoalergénicos como posible tratamiento de la alergia

Haro Ramos, Mª Del Rosario

Licenciado en Medicina y Cirugía
Universidad de Murcia – 2004

Departamento: Servicio de Dermatología – FJD
Médico Adjunto

Centro de Destino: 1.- Wake Forest Baptist Medical Center. Wake Forest University School of Medicine. Wistom Salem, North Caroline. USA

Director: Dr. Alan B. Fleischer JR

2.- Hospital Clinic de Barcelona

Director: Dra. Teresa Estrach

Duración: 4 meses – Septiembre – Diciembre 2011

2 meses en Wake Forest University School of Medicine

2 meses en Hospital Clinic de Barcelona.

Objetivo: Formación en manejo clínico de pacientes con enfermedades autoinmunes con manifestaciones cutáneas, fundamentalmente conectivopatías.

Mateos Segura, Carmen

Licenciado en Medicina y Cirugía
Universidad Granada – 2006

Especialista en Medicina Física y Rehabilitación - FJD
Departamento: Servicio Rehabilitación- FJD

Médico Adjunto

Centro de Destino: Instituto Guttmann - Barcelona

Departamento de Daño Cerebral Adquirido

Director: Dra. Montserrat Bernabeu Guitart

Duración: 2 meses – Junio – Julio 2011



BECAS

Objetivo: Formación científica en el campo de la neurorehabilitación del daño cerebral adquirido.

ESTANCIAS DE AMPLIACIÓN DE ESTUDIOS EN EL EXTRANJERO DE UN AÑO DE DURACIÓN

Estas Becas están dirigidas al personal de plantilla de la F.J.D. y a los becarios y residentes que hayan realizado su trabajo de investigación en la Fundación, durante al menos cuatro años.

Su finalidad es el aprendizaje o perfeccionamiento de determinadas técnicas precisas en su línea de investigación y su incorporación posterior a su trabajo en la Fundación Jiménez Díaz, así como la formación de investigadores postdoctorales de cara a su futura incorporación a la F.J.D.

Durante el año 2011 se han atendido dos solicitudes a estas Becas, dedicando Cincuenta y Cuatro Mil euros (54.000 €) a esta partida.

Ariño Gutiérrez, Mayte

Licenciada en Medicina y Cirugía

Universidad Autónoma de Madrid. Junio 2003

Departamento: Oftalmología – FJD

Médico Adjunto de la Unidad de Córnea y Superficie Ocular

Centro de Destino: Department of Ophthalmology and visual sciences at the University of British Columbia, Vancouver, Canada

Director: Dr. Simon Holland y Dr. Martin McCarthy

Duración: 12 meses – Junio 2011 – Julio 2012

Objetivo: Mayor experiencia clínica en el diagnóstico y tratamiento de distintas patologías corneales crónicas.

Iniciación en el Cross-Linking.

Mejora en técnicas quirúrgicas complejas, como el implante de iris artificiales y trasplantes de corneas limbares

Incorporación al Banco de Córneas, manejo y conservación.

Iniciación en Cirugía Refractiva.

Lugo García, Laura

Licenciada en Bioquímica y Farmacología

Universidad de Montpellier 1 – Diciembre 2007

Departamento: Reumatología y Patología Ósea Degenerativa – Investigador Predoctoral – IIS-FJD.

Centro de Destino: Thomas Jefferson University, Philadelphia, EE.UU

Jefferson Institute of Molecular Medicina

Duración: 12 meses – Abril 2011 Marzo 2012

Objetivo: Estudio de las interacciones entre las vías de señalización intracelular de los estrógenos, PGE2, factores de crecimiento (TGF β /SMAD, Wnt/ β Catenina, TWIST) y el papel de los radicales de oxígeno reactivo, en concreto NOX4 en la artrosis.

Formación docente

En este capítulo se presentan los datos correspondientes a la actividad docente que se desarrolla en la Fundación Jiménez Díaz

Como Hospital Universitario de la Universidad Autónoma de Madrid (UAM), la FJD realiza una importante labor docente de pregrado a la que hay que añadir la formación de postgrado mediante el sistema MIR, becarios, asistentes voluntarios y los cursos de doctorado

La Docencia se completa en la Fundación con la labor desarrollada por la Escuela Universitaria de Enfermería, adscrita a la UAM

ASPECTOS GENERALES

HOSPITAL UNIVERSITARIO FUNDACIÓN JIMÉNEZ DÍAZ: FORMACIÓN DOCENTE

La actividad docente en el Hospital Universitario Fundación Jiménez Díaz (HUFJD) se desarrolla junto con las tareas asistenciales, de gestión y de investigación propias de todo centro hospitalario

académico. La Subdirección de Docencia coordina el abanico de actividades docentes desarrolladas en la Fundación Jiménez Díaz (organigrama)



La complejidad de las acciones formativas desarrolladas dentro del HUFJD se representan esquemáticamente en el gráfico siguiente:

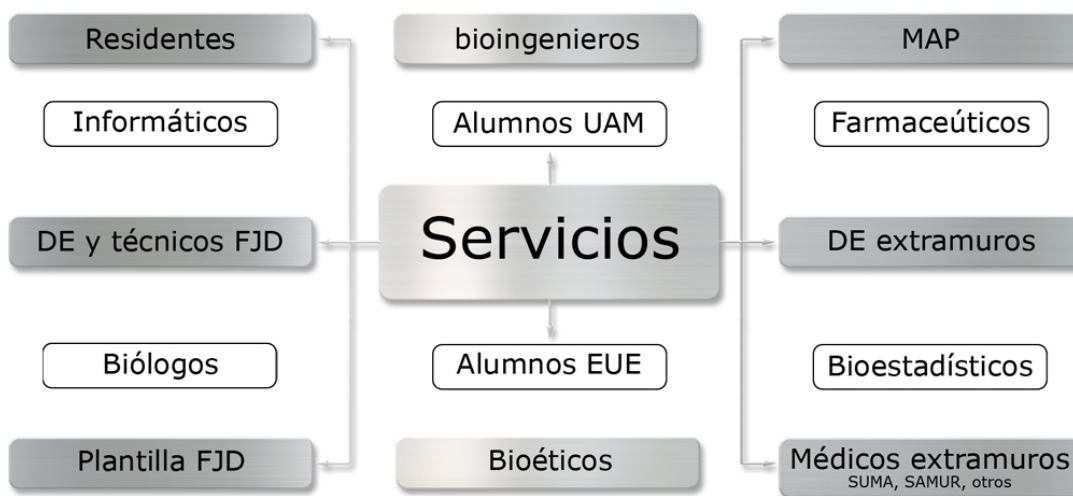



ASPECTOS GENERALES

FORMACIÓN UNIVERSITARIA

Facultad de Medicina de la Universidad Autónoma de Madrid La docencia de los estudiantes de la Unidad Docente (UD) del HUFJD perteneciente a la *Facultad de Medicina de la Universidad Autónoma de Madrid (UAM)*.

Se desarrolla el programa de dicha facultad impartiendo clases teóricas y llevando a cabo la actividad práctica y sus evaluaciones, según el criterio de cada Departamento de la Facultad, las comisiones de cada curso y Junta de Centros de la Facultad de Medicina.

Los alumnos asignados a nuestra UD en 2011-2012 son 180 que incluyen los estudiantes de la propia UAM así como los que se reciben a través de otros programas universitarios (SENECA, ERASMUS ...etc). Los alumnos son atendidos por 69 profesores (catedráticos, titulares, eméritos y asociados) así como por la totalidad de los facultativos del hospital.

Fuera del programa oficial de la UAM, los estudiantes de sexto curso realizaron una vez finalizada su formación práctica, una jornada académica con exposición ante el resto de sus compañeros de un caso clínico o de un gran tema de la medicina.

Se concedió un premio a las cuatro mejores presentaciones que fueron de nuevo expuestas en el acto de clausura del curso académico 2010-2011.

Además, los estudiantes de cuarto curso realizaron durante una semana un taller de 'iniciación a la práctica médico-quirúrgica' con prácticas usando con simuladores bajo la supervisión de tutores.

Escuela Universitaria de Enfermería (EUE): En el Curso Académico 2011-12 hay un total de 231 alumnos matriculados.

FORMACIÓN DE ESPECIALISTAS

En el momento actual están siguiendo su formación 271 residentes en 37 especialidades de los que 34 están asignados a Atención Familiar y Comunitaria. En mayo de 2011 entraron 71 nuevos residentes (4 de ellos diplomados en enfermería) que siguieron durante dos semanas siguieron unas jornadas de integración, y cursos de Iniciación a la Práctica Médico-Quirúrgica, Patología de Urgencia, Bioética y Protección Radiológica Básica.

Los tutores son los responsables de elaborar el itinerario formativo de cada residente adscrito a su unidad docente. En el momento actual hay 64 tutores que están al cargo de un máximo de 5 residentes. De manera

voluntaria, los tutores asisten a cursos específicos de formación organizados por la Agencia Laín Entralgo. Los tutores y jefes de servicio recomiendan y gestionan las rotaciones externas en centros de excelencia dentro y fuera de nuestro país.

La progresión de la formación de cada residente es valorada por los Comités de Evaluación de cada especialidad que toman en consideración las apreciaciones de los responsables de las unidades por las que se ha rotado y el registro de las actividades desarrolladas en cada rotación, además de las opiniones de los tutores y jefes de servicio.

FORMACIÓN CONTINUADA

La educación o formación continua, también llamada continuada, es un derecho y también una obligación de cada uno de los profesionales que desarrollan su actividad en el HUFJD. La educación continuada comprende dos aspectos:

1. Mantener actualizados los conocimientos para el correcto desempeño de la actividad profesional dentro de la esfera de competencias de cada trabajador de nuestra institución
2. Adquirir habilidades en relación con nuevas técnicas

En 2011 se desarrollaron 142 acciones formativas, 96 de ellas presenciales, 43 a distancia y 3 en modalidad 'e-learning' o enseñanza basada en internet. Un total de 1672 participantes asistieron a 6260 horas de formación.

La distribución de asistentes por colectivos fue: 286 licenciados asistenciales, 15 licenciados no asistenciales, 541 diplomados en enfermería, 405 auxiliares de clínica, 69 celadores, 209 administrativos, 142 trabajadores del área de hostelería y 5 del área de mantenimiento.

La financiación de estas acciones formativas ha corrido a cargo de la Fundación Tripartita para la Formación y el (FTFE) y Capiro.

El número de cursos acreditados en 2011 por la Agencia Laín Entralgo ha sido de 27, frente a los 17 del año 2010.



HOSPITAL UNIVERSITARIO FUNDACIÓN JIMÉNEZ DÍAZ: FORMACIÓN DOCENTE

FORMACIÓN DE GRADO UAM

Unidad Docente Fundación Jiménez Díaz-Facultad de Medicina de la Universidad Autónoma de Madrid

El HU Fundación Jiménez Díaz es uno de los cinco hospitales adscritos a la Facultad de Medicina de la Universidad Autónoma de Madrid. La Unidad Docente (U.D.) Fundación Jiménez Díaz-Universidad Autónoma de Madrid (FJD-UAM) comienza en el curso 1970-71, al constituirse la FJD en parte adscrita a la Facultad de Medicina de la Universidad Autónoma de Madrid y, en base a la Ley Orgánica II/ 1993 del 25 de agosto, en Hospital Universitario de la misma por Convenio entre ambas Instituciones.

La docencia de los estudiantes sigue el programa vigente en la Facultad de Medicina de la UAM, para las clases teóricas, actividad práctica y evaluaciones, según el criterio, en cada caso, del Vicedecanato de Ordenación Académica, los Departamentos de la Facultad, y la Junta de Centros de la Facultad de Medicina. Su actividad previa se puede consultar en la web de la FJD, en las memorias docentes de los años 2005 a 2010.

Este Hospital Universitario colabora en la docencia teórica y práctica desde el tercer curso y durante todo el 2º ciclo, en correspondencia con el Plan de estudios de la Facultad de Medicina.

RECURSOS HUMANOS

DELEGADO DEL DECANO

Manuel L. Fernández Guerrero

COORDINADORES DE CURSO

Félix Manzarbeitia, 3º curso
Santiago Cifuentes Sulzberger, 4º curso
Adela Rovira Loscos, 5º curso
Benjamín Pérez Villacastín, 6º curso

DEPARTAMENTOS DOCENTES

Medicina
Microbiología
Cirugía
Obstetricia y Ginecología
Patología
Pediatria
Psiquiatría

PROFESORES

Catedráticos 2, eméritos 2, titulares 9, asociados 58.
Total 71

Catedráticos

Egido de los Ríos, Jesús (Medicina)
Requena Caballero, Luís (Medicina)

Eméritos

Herrera Pombo, José Luís, (Medicina, Endocrinología)
Vela Navarrete, Remigio

Titulares

Cenfor Español, Carlos Cirugía (Cirugía, ORL)
Díaz-Recasens, Joaquín (Obstetricia y Ginecología)
Farré Muncharaz, Jerónimo (Medicina, Cardiología)
Fernández Guerrero, Manuel (Medicina Interna)
González de Rivera, José Luis (Psiquiatría)
Herrero-Beaumont Cuenca, Gabriel (Medicina, Reumatología)
Pérez Villacastín, Benjamín (Medicina, Radiodiagnóstico), Subdirector del Departamento de Medicina.
Porres Cubero, Juan Carlos (Medicina, Digestivo)
Suárez García, Ángel (Cirugía General y del AD)

Asociados

Andrés Cañas, Raimundo (Medicina Interna)
Baca García, Enrique. (Psiquiatría)
Blanco Rodríguez, Miriam (Pediatria)
Campos Gutiérrez, José M. (Neurocirugía)
Carballo Belloso, Juan José (Psiquiatría)
Cazorla Jiménez, Alicia. (Anatomía Patológica)
Cedeño Díaz, Oderay Mabel. (Anatomía Patológica)
Celdrán Uriarte, Angel. Cirugía (Digestivo)
Cifuentes Sulzberger, Santiago. (Obstetricia y Ginecología)
Del Río Camacho, Genoveva. (Pediatria)
Del Río Priego, Antonio (Cirugía Vasculat)
Díaz Curiel, Manuel (Medicina Interna)
Domínguez Garrido, Nieves. (Pediatria)
Escorihuela Esteban, Ricardo. (Pediatria)
Fariña Sabaris, Carmen (Dermatología)
Fernández Aceñero, Mª Jesús. (Anatomía Patológica)
Fernández Roblas, Ricardo. (Medicina Preventiva)
Fortes Alen, José Román. Anatomía Patológica
Franco López, Ángeles Medicina (Radiología)
Gadea Gironés, Ignacio (Medicina Preventiva)
García Cañete, Joaquín (Medicina Interna)
García Delgado, Rosa (Inmunología)
García Ruiz-Espiga, Pedro (Neurología)
García Sandoval, Blanca. Cirugía (Oftalmología)
Gómez Octavio, Juan (Medicina Interna)
González Enguita, Carmen Cirugía (Urología)
González Mangado, Nicolás (Neumología)
González Parra, Emilio (Nefrología)
Górgolas Hernández-Mora, Miguel (Medicina Interna)
Gutiérrez Fonseca, Raimundo Cirugía (ORL)



Hernández Rodríguez, M^a Corazón. (Obstetricia y Ginecología)

Jiménez Alfaro, Ignacio Cirugía (Oftalmología)

Lara Capellán, José Ignacio (Endocrinología)

Leal Orozco, Ana María. (Pediatria)

Llamas Sillero, Pilar (Hematología)

Lobo Samper, Francisco (Oncología)

Manzarbeitia Arambarri, Félix. Anatomía Patológica

Martín Moreno, Lucía (Dermatología)

Martínez Pérez, Dolores Cirugía (ORL)

Martínez Vigo, María (Psiquiatría)

Ortiz Arduán, Alberto (Nefrología)

Peces-Barba Romero, Germán (Neumología)

Plaza Arranz, Francisco Javier. (Obstetricia y Ginecología)

Polo Sabau, Jorge Luis (Medicina Interna)

Prieto Pareja, Elena (Hematología)

Rico Zalba, Luis (Medicina Interna)

Rovira Loscos, Adela (Endocrinología)

Rubio Campal, José Manuel (Cardiología)

Rubio López, Ángel (Obstetricia y Ginecología)

Sánchez Pernaute, Olga (Reumatología)

Sánchez Vilar, Olga (Endocrinología)

Sánchez-Fayos Calabuig, Paloma (Digestivo)

Santonja Garriga, Carlos. Anatomía Patológica

Serratos Fernández, José María (Neurología)

Soriano Guillén, Leandro. (Pediatria)

Tuñón Fernández, José (Cardiología)

Vorwald, Peter Cirugía (Gral. y Digestivo)

Zapatero Gaviria, José Julio (Cirugía Torácica)

Secretaría Unidad Docente

María Garrido Arribas

Los alumnos que acuden a la Unidad Docente. FJD-UAM reciben las clases teóricas, según el damero establecido en las reuniones de cada curso, interdepartamentales, y las prácticas correspondientes. Estas últimas están clasificadas por curso y por grupos de rotación, mediante un organigrama establecido al inicio de cada curso académico. Por cada Servicio suelen rotar entre 6 y 12 alumnos. Durante el curso académico 2011-2012, desde septiembre a junio, el número de alumnos y rotaciones son:

3er Curso:

Número de Alumnos: 67

Delegado: Bruno Antúnes.

Prácticas en Rotaciones por Servicios:

Medicina Interna

Infeciosas

Digestivo

Cardiología

Neumología

4º Curso

Número de Alumnos: 41

Delegado: Beatriz Conde García

Prácticas en Rotaciones por Servicios:

Obstetricia y Ginecología

Pediatria

Respiratorio

Circulatorio

Digestivo y Cirugía General y Digestiva

Cirugía Torácica y Cardiología

Neurología y Neurocirugía

5º Curso:

Número de Alumnos: 33

Delegado: Lola Serrano

Prácticas en Rotaciones por Servicios:

Endocrinología y Hematología

Nefrología y Urología

Cirugía Ortopédica y Traumatología

Reumatología y Dermatología

Otorrinolaringología y Oftalmología

Psiquiatría

6º Curso

Número de Alumnos: 39

Delegados: Elena Vacas

Prácticas en Rotaciones por Servicios:

Pediatria

Obstetricia y Ginecología

Urgencias

Medicina Interna

Atención Primaria

Aparato Digestivo

Radiología

Alumnos de Erasmus: 20

Total alumnos: 200



FORMACIÓN DE ESPECIALISTAS

El HU Fundación Jiménez Díaz (FJD), pionero en la formación de médicos especialistas en España, sigue siendo en la actualidad uno de los centros acreditados para la docencia de residentes dentro del Plan Nacional de Formación de Especialistas en Ciencias de la Salud. La Comisión de Docencia organiza y supervisa la formación profesional de los residentes (ver Portal de Formación en intranet de HUFJD).

En la Fundación Jiménez Díaz, existe además un Programa de postgrado de especialistas de Ortodoncia de 3 años de duración (5.000 horas).

Actividades 2011-2012

Acto Académico de bienvenida a los nuevos residentes.

Acto de clausura dirigido a la promoción que finaliza su periodo de especialidad, con entrega de diplomas y recuerdo de su etapa de formación en el HU FJD.

Convocatoria de cursos optativos, complementarios, de formación continuada de facultativos, residentes y becarios (ver Memoria 2011 de FC) y, conjuntamente con la Agencia Laín Entralgo, de los Cursos de

Formación Común Complementaria para tutores y residentes.

Establecimiento anual por los tutores, a finales de mayo de 2011, del 100% de la Guía Itinerario anual individualizado de cada residente según el programa de cada especialidad.

Realización anual de un Curso (5ª edición) de preparación para la integración de los residentes de primer año en el HU FJD, con contenido fundamentalmente práctico en habilidades invasivas y con pacientes virtuales, previo a su incorporación a los servicios correspondientes. Tuvo lugar en mayo-junio. Evaluación de cada rotación, al acabar cada año de residencia y al finalizar la especialidad (100% en fichas 1 y 2).

Reunión de los Comités de Evaluación, con revisión de todos los residentes en MAYO 2011.

Análisis de resultados definitivos sobre la auditoría docente realizada durante el 18 y 19.11.2010. y elaboración del Plan de Mejora solicitado, entregado a la Agencia Laín Entralgo en junio de 2011.

COMISIÓN DE DOCENCIA 2012

Cese por jubilación de la Profesora Mercedes Ruiz Moreno e incorporación del Profesor Jerónimo Farré, como Subdirector de Docencia en octubre de 2011

PRESIDENTE Y JEFE DE ESTUDIOS

Prof. Jerónimo Farré Muncharaz
Subdirector de Docencia
Jefe del Servicio de Cardiología

VICEPRESIDENTE Y REPRESENTANTE DE TUTORES

Dra. Carmen Aragón Valera
M. Adjunto S. Endocrinología y Nutrición

SECRETARIO

D. Alfonso Gayo García
Subdirección de Docencia

VOCAL REPRESENTANTES DE TUTORES

Dra. Carmen Aragón Valera
M. Adjunto S. Endocrinología y Nutrición

Dra. Enriqueta Bernal Sánchez
M. Adjunto S. Cirugía General y A. Digestivo

Dra. Teresa Cerdán Carbonero
M. Adjunto S. Urgencias

Dr. Ricardo Fernández Roblas
M. Adjunto S. Microbiología y Parasitología

Dra. Rosa García Delgado

M. S. Inmunología

VOCAL REPRESENTANTE DE LA SUBCOMISIÓN UDM DE SALUD LABORAL

Dra. Teresa del Campo Balsa
Jefe Servicio Medicina Trabajo y Tutora

VOCAL PRESIDENTE DE LA SUBCOMISIÓN DE UDM DE SALUD MENTAL

Dr. Enrique Baca García
Jefe de Servicio de Psiquiatría

VOCAL REPRESENTANTES DE LOS RESIDENTES

Dra. Natalia Cerdeira Barreiro
R2 Pediatría y AA EE

Dra. Mª José Fraile Vilarrasa
R4 Cirugía General y A. Digestivo

Dra. Claudia Mónica Gorcea
R4 Hematología y Hemoterapia

Dra. Mª Carolina Isea Peña
R4 Microbiología y Parasitología



FORMACIÓN DE ESPECIALISTAS

Dr. Ramon Pérez Tanoira
R3 Microbiología

VOCAL REPRESENTANTE DE LA COMUNIDAD DE MADRID

Dra. Carmen Álvarez Castillo
Médico Epidemiólogo

VOCAL REPRESENTANTE DE UDM DE ATENCIÓN FAMILIAR Y COMUNITARIA

Dr. Emilio Cervera Barba
Jefe de Estudios UDM de AF y C

VOCAL REPRESENTANTE DEL DISPOSITIVO DOCENTE EQUIPO DE INNOVACIÓN (EID)

Dra. Nieves Domínguez Garrido
M. Adjunto de Pediatría

Miembro del Equipo de Innovación Docente

VOCAL DESIGNADO POR DIRECCIÓN MÉDICA, COORDINADOR DE LA INFRAESTRUCTURA ASISTENCIAL

Dr. Joaquín García Cañete
M. Adjunto Medicina Interna, Urgencias

VOCAL SUBCOMISIÓN DE ESPECIALIDADES DE ENFERMERÍA

Dña. Mónica Delgado San Martín
Presidente Subcomisión
DE y Supervisora Servicio Pediatría

VOCAL REPRESENTANTE DE LA COMISIÓN DE INVESTIGACIÓN (IIS)

Dra. Carmen Gómez Guerrero
Profª Contratada Doctor UAM

TUTORES DE RESIDENTES

| | |
|----------------------------------|-----------------------------------|
| ALERGOLOGIA | MAR FERNÁNDEZ NIETO |
| ALERGOLOGIA | ELENA HERNÁNDEZ Gª DE LA BARRERA |
| ANATOMIA PATOLOGICA | JOSE ROMÁN FORTES ALEN |
| ANATOMIA PATOLOGICA | MARÍA JESÚS FERNÁNDEZ ACEÑERO |
| ANESTESIOLOGIA Y REANIMACION | PAZ BARDÓN IGLESIAS |
| ANESTESIOLOGIA Y REANIMACION | MARTA CREMADES SENDINO |
| ANESTESIOLOGIA Y REANIMACION | JUAN CARLOS DE LA PINTA GARCÍA |
| ANGIOLOGIA Y C. VASCULAR | CESAR APARICIO MARTÍNEZ |
| APARATO DIGESTIVO | BENJAMÍN POLO LORDUY |
| APARATO DIGESTIVO | ROCÍO CALVO HERNÁNDEZ |
| C. GRAL Y DEL A. DIGESTIVO | ENRIQUETA BERNAL SÁNCHEZ |
| C. GRAL Y DEL A. DIGESTIVO | PETER WOLFGANG VORWALD |
| C.ORTOPEDICA Y TRAUMATOLOGÍA | EMILIO CALVO CRESPO |
| C.ORTOPEDICA Y TRAUMATOLOGÍA | ANTONIO FORURIA DE DIEGO |
| CARDIOLOGÍA | CRISTIAN IBORRA CUEVAS |
| CARDIOLOGÍA | ANTONIO PIÑERO LOZANO |
| CIRUGIA TORACICA | PABLO FERNÁNDEZ GÓMEZ-ESCOLAR |
| DERMATOLOGIA M.Q. Y VENER. | JORGE ANGULO ACEVEDO |
| ENDOCRINOLOGIA Y NUTRICION | CARMEN ARAGÓN VALERA |
| FARMACIA HOSPITALARIA | EVA CASTILLO BAZÁN |
| HEMATOLOGIA Y HEMOT. | CARLOS SOTO DE OZAETA |
| HEMATOLOGIA Y HEMOT. | ROSA VIDAL LASO |
| INMUNOLOGIA | ROSA GARCÍA DELGADO |
| INMUNOLOGIA | CRISTINA SERANO DEL CASTILLO |
| ATENCIÓN FAMILIAR Y C. | JAVIER ARCOS CAMPILLO |
| ATENCIÓN FAMILIAR Y C. | MARÍA TERESA CERDÁN CARBONERO |
| ATENCIÓN FAMILIAR Y C. | TOMÁS IBÁÑEZ CONCEJO |
| ATENCIÓN FAMILIAR Y C. EIR | NADIA CHOUKAL MONTERO |
| MEDICINA FÍSICA Y REHABILITACION | ALMUDENA FERNÁNDEZ-BRAVO RUEDA |
| MEDICINA FÍSICA Y REHABILITACION | RAQUEL CUTILLAS RUIZ |
| MEDICINA INTENSIVA | DIEGO LÓPEZ MENDOZA |
| MEDICINA INTERNA | BEATRIZ ÁLVAREZ ÁLVAREZ |
| MEDICINA INTERNA | RODRIGO ALONSO KARLEZZI |
| MEDICINA INTERNA | FRANCISCO JAVIER DE LA HERA FDEZ. |
| MEDICINA INTERNA | GONZALO IGLESIAS SAN PABLO |
| MEDICINA INTERNA | JORGE POLO SABAU |



FORMACIÓN DE ESPECIALISTAS

| | |
|-------------------------------|---------------------------------|
| MEDICINA DEL TRABAJO | TERESA DEL CAMPO BALSA |
| MICROBIOLOGIA Y PARASITOLOGIA | RICARDO FERNÁNDEZ ROBLAS |
| MICROBIOLOGIA Y PARASITOLOGIA | JAIME ESTÉBAN MORENO |
| NEFROLOGIA | EMILIO GONZÁLEZ PARRA |
| NEFROLOGIA | ANA RAMOS VERDE |
| NEUMOLOGIA | FELIPE VILLAR ÁLVAREZ |
| NEUMOLOGIA | JULIO GÓMEZ SECO |
| NEUROCIRUGIA | JOAQUIN AYERBE GARCIA |
| NEUROLOGIA | RICARDO GINESTAL LÓPEZ |
| NEUROLOGIA | JAVIER DEL VAL FERNÁNDEZ |
| OBSTETRICIA-GINECOLOGIA | ÁLVARO ALVIR ÁLVARO |
| OBSTETRICIA-GINECOLOGIA | DIANA LÓPEZ FREIRE |
| OFTALMOLOGIA | NICOLÁS ALEJANDRE ALBA |
| OFTALMOLOGIA | IGNACIO TAPIAS ELÍAS |
| OFTALMOLOGIA | NÉLIDA MUÑOZ SANZ |
| ONCOLOGIA MEDICA | JOSÉ IGNACIO MARTÍN VALADÉS |
| ONCOLOGIA RADIOTERAPICA | JAVIER LUNA TIRADO |
| OTORRINOLARINGOLOGIA | RAIMUNDO GUTIERREZ FONSECA |
| PEDIATRIA Y SUS AA.EE. | PAULA FERNÁNDEZ DESCHAMPS |
| PEDIATRIA Y SUS AA.EE. | TERESA GAVELA PÉREZ |
| PEDIATRIA Y SUS AA.EE. | JOSÉ FERNÁNDEZ-CANTALEJO PADIAL |
| PSICOLOGIA | LAURA MUÑOZ LORENZO |
| PSIQUIATRIA | JORGE LÓPEZ CASTROMÁN |
| PSIQUIATRIA..EIR | MARTA GONZÁLEZ GRANADO |
| RADIODIAGNOSTICO | ALBERTO ALONSO BURGOS |
| RADIODIAGNOSTICO | CRISTINA ORDÓÑEZ GONZÁLEZ |
| REUMATOLOGIA | MARÍA ANGELES CONTRERAS BLASCO |
| UROLOGIA | GONZALO BUENO SERRANO |

RESIDENTES 2012

RESIDENTES DE QUINTO AÑO

| | |
|-------------------------------------|------------------------------------|
| CARRASCO ANTÓN, Nerea | MEDICINA INTERNA |
| FRANQUEZA GARCÍA, José Luis | MEDICINA INTENSIVA |
| GAEBELT SLOCKER, Hans Paul | CARDIOLOGÍA |
| HIDALGO COLLAZOS, Cristina | MEDICINA INTERNA |
| IBÁÑEZ ESTÉLLEZ, Fátima | MEDICINA INTERNA |
| MATÍAS GARCÍA, M ^a Jesús | MEDICINA INTERNA |
| OEDING ANGULO, Guillermo | MEDICINA INTENSIVA |
| SÁNCHEZ BORQUE, Pepa | CARDIOLOGÍA |
| SELGAS TORRES, Alberto | ANGIOLOGÍA Y CIRUGÍA VASCULAR |
| TABOADA VILLCA, Jonathan Paul | CIRUGÍA ORTOPÉDICA Y TRAUMATOLOGÍA |

RESIDENTES DE CUARTO AÑO

| | |
|---|-------------------------------|
| ACUÑA RAMOS, Mariano Alberto | NEFROLOGÍA |
| AGUIRRE MOLLEHUANCA, Daniel T. | NEUROCIRUGÍA |
| ALI HERNAN, Darío Agustín | ATENCIÓN FYC |
| ÁLVAREZ GARCÍA, Raquel | PSIQUIATRÍA |
| ANDREGNETTE ROSCIGNO, M ^a Victoria | ALERGOLOGÍA |
| ARANDA ARIAS, Miguel | ATENCIÓN FYC |
| ARANDA CALLEJA, M ^a Angeles | NEUROLOGÍA |
| AROCHENA GONZÁLEZ, Lourdes | ALERGOLOGÍA |
| BADILLO RDGUEZ-PORTUGAL, Silvia | RADIODIAGNÓSTICO |
| BAEZA BERMEJILLO, Ciro | ANGIOLOGÍA Y CIRUGÍA VASCULAR |



FORMACIÓN DE ESPECIALISTAS

| | |
|--|-------------------------------------|
| BELLIDO CUÉLLAR, Sara | ATENCIÓN FYC |
| CALERO BARÓN, Daniel | APARATO DIGESTIVO |
| CAMACHO GARCÍA, Diana | DERMATOLOGÍA MÉDICO-QUIRÚRGICA Y V. |
| CARZOLIO, XIMENA | ATENCIÓN FYC |
| CORDOVA YAMAUCHI, Sharon Cinthia | ANATOMÍA PATOLÓGICA |
| ELÍAS NUÑEZ, Joaquín Ceferino | OFTALMOLOGÍA |
| FLORES AQUIJE, Juan Alfred | INMUNOLOGÍA |
| FOUAD SALIH MOHAMED, HaDIA | MEDICINA DEL TRABAJO |
| FRAILE VILLARRASA, Mª José | CIRUGÍA GRAL. Y DEL A. DIGESTIVO |
| GARCÍA SÁNCHEZ, Leonor | ENDOCRINOLOGÍA Y NUTRICIÓN |
| GARCÍA VÁSQUEZ, Carlos Ernesto | CIRUGÍA GRAL. Y DEL A. DIGESTIVO |
| GARRIDO GARCÍA, Laura | OTORRINOLARINGOLOGÍA |
| GONZÁLEZ GARCÍA, Lucía | CIRUGÍA ORTOPÉDICA Y TRAUMAT. |
| GORCEA, Claudia Mónica | HEMATOLOGÍA Y HEMOTERAPIA |
| HERNÁNDEZ ESTÉBAN, Laura | OFTALMOLOGÍA |
| HERNÁNDEZ SEVILLANO, José Joel | CARDIOLOGÍA |
| IBÁÑEZ LORENTE, Cristina | ANESTESIOLOGÍA Y REANIMACIÓN |
| IGLESIAS GARCÍA, Teresa Pilar | ONCOLOGÍA RADIOTERÁPICA |
| ISEA PEÑA, María Carolina | MICROBIOLOGÍA Y PARASITOLOGÍA |
| JUSTO ÁVILA, Pablo | NEFROLOGÍA |
| LÓPEZ RICARDO, Abraham | CARDIOLOGÍA |
| LÓPEZ RODRÍGUEZ, Cristina | MEDICINA INTERNA |
| LUCENA DE PABLO, Elena | ANESTESIOLOGÍA Y REANIMACIÓN |
| MAILLO HORTAL, Ana | PSICOLOGÍA CLÍNICA (PIR) |
| MARTÍN DE SAN PABLO SÁNCHEZ, Alejandro | NEUMOLOGÍA |
| MARTÍNEZ BECERRA, Mª José | INMUNOLOGÍA (FIR) |
| MARTÍNEZ RODRÍGUEZ, Mª Carmen | ANESTESIOLOGÍA Y REANIMACIÓN |
| MIRANDA CASTILLO, Anna Carolina | HEMATOLOGÍA Y HEMOTERAPIA |
| MOLINA IBÁÑEZ, Milagros Verónica | OBSTETRICIA Y GINECOLOGÍA |
| MONTORO CHAVARRIAS, Sandra | PEDIATRÍA Y ÁREAS ESPECÍFICAS |
| NOGALES NIEVES, Mª del Carmen | MEDICINA INTERNA |
| NUEVO EJEDA, Débora | MEDICINA INTERNA |
| OLMOS JEREZ, José Antonio | APARATO DIGESTIVO |
| PÉREZ FERRO, María | REUMATOLOGÍA |
| PÉREZ RAMOS, Gloria Elisa | OFTALMOLOGÍA |
| PETKOVA SÁIZ, Elizabet | MEDICINA INTERNA |
| PRIETO PÉREZ, Laura | MEDICINA INTERNA |
| QUINTANA MORGADO, Almudena | ATENCIÓN FYC |
| REPOLLÉS COBALEDA, Marta | RADIODIAGNÓSTICO |
| RODRÍGUEZ RIBEIRO, Delmina | OBSTETRICIA Y GINECOLOGÍA |
| RUIZ GARCÍA, Mónica | ALERGOLOGÍA |
| RUIZ PALACIOS, Ana | OFTALMOLOGÍA |
| SAN ANTONIO SAN ROMÁN, Belén de | ANESTESIOLOGÍA Y REANIMACIÓN |
| SÁNCHEZ LÓPEZ, Mª Amalia | MEDICINA FÍSICA Y REHABILITACIÓN |
| SIMÓN RODRÍGUEZ, Carlos | UROLOGÍA |
| TORINO, Elías Marcos | MEDICINA F. Y COMUNITARIA |
| VÁZQUEZ PAEZ, Julio César | ATENCIÓN FYC |
| VICENTE ANTUNES, Sara Isabel | CIRUGÍA TORÁCICA |
| VILLA GARCIA UGARTE, Susana | MEDICINA F. Y COMUNITARIA |

RESIDENTES DE TERCER AÑO

| | |
|--|------------------------------|
| ÁVILA BARAHONA, Paloma | CARDIOLOGÍA |
| AZNAR PEÑA, Irene | OFTALMOLOGÍA |
| BAZAN VIA, Giannina Luz | MEDICINA F. Y COMUNITARIA |
| BERMUDEZ NIETO, Sandra | REUMATOLOGÍA |
| BLÁZQUEZ FDEZ. DE LA PRADILLA, Fco. Javier | ANESTESIOLOGÍA Y REANIMACIÓN |



FORMACIÓN DE ESPECIALISTAS

| | |
|--|-------------------------------------|
| BOGDANIC WERNER, Katherine Andrea | OFTALMOLOGÍA |
| CALVETE ÁLVAREZ, Isabel | ANESTESIOLOGÍA Y REANIMACIÓN |
| CAÑETE PRETTE, Marco Antonio | RADIODIAGNÓSTICO |
| CASAS MUÑOZ, José | MEDICINA INTERNA |
| CHARRY GONIMA, Paula | UROLOGÍA |
| CHÁVEZ ZEBALLOS, Angela Maribel | ONCOLOGÍA RADIOTERÁPICA |
| CRUZ BERLANGA, Elena de la | CARDIOLOGÍA |
| CULASSO, Mauro Andrés | MEDICINA INTERNA |
| DAOUD, Lina | ANATOMÍA PATOLÓGICA |
| DÍAZ TAPIA, Gonzalo | OTORRINOLARINGOLOGÍA |
| DORADO SOLANO, Juan José | MEDICINA F. Y COMUNITARIA |
| ENE, Gabriela Simona | HEMATOLOGÍA Y HEMOTERAPIA |
| FARRAIS VILLALBA, Sergio | APARATO DIGESTIVO |
| FELIZ FELIZ, Cici | NEUROLOGÍA |
| FERRER SOLDEVILLA, Patricia | OFTALMOLOGÍA |
| FIDALGO CONDE, Ana María | OBSTETRICIA Y GINECOLOGÍA |
| FRAGA PASTORINI, Joaquin | ANGIOLOGÍA Y CIRUGÍA VASCULAR |
| GALLEGOS CARRERA, M ^a Belén | NEUMOLOGÍA |
| GÓMEZ PEÑALVER, Eva María | MEDICINA INTENSIVA |
| GÓMEZ PÉREZ, Marta | FARMACIA HOSPITALARIA (FIR) |
| GUTIÉRREZ CID, María Isabel | NEUROLOGÍA |
| GUTIÉRREZ MEDINA, Sonsoles | ENDOCRINOLOGÍA Y NUTRICIÓN |
| GUTIÉRREZ MORENO, Elisa María | PEDIATRÍA Y ÁREAS ESPECÍFICAS |
| JARA GUTIÉRREZ, Pamela Francesca | ALERGOLOGÍA |
| LANDÍVAR ENCALDA, M ^a Eulalia | ALERGOLOGÍA |
| LORENZO FRANCISCO, Jesús | ATENCIÓN FYC |
| MANSO ABAJO, María Belén | CIRUGÍA GRAL. Y DEL A. DIGESTIVO |
| MARÍN CRESPO, Patricia | ADIODIAGNÓSTICO |
| MARTÍNEZ JIMÉNEZ, Virginia | PEDIATRÍA Y ÁREAS ESPECÍFICAS |
| MAS JIMENEZ, Glicería María | ATENCIÓN FYC |
| MEDINA PUENTE, María deL Camino | ANATOMÍA PATOLÓGICA |
| MELO ALMIÑANA, Albina Paula | ATENCIÓN FYC |
| MERCEDES GUZMÁN, Grineldy Mercedes | ANESTESIOLOGÍA Y REANIMACIÓN |
| MORALES, Fernando Valentín | ATENCIÓN FYC |
| PAGAZAURTUNDÚA MERINO, Alejandra | ANESTESIOLOGÍA Y REANIMACIÓN |
| PAVÓN MORENO, María | MEDICINA INTERNA |
| PÉREZ FOMINAYA, Margarita | PSIQUIATRÍA |
| PÉREZ TANOIRA, Ramón | MICROBIOLOGÍA Y PARASIT. (QIR) |
| PÉREZ-JORGE PEREMARCH, M ^a de la Concepción | MICROBIOLOGÍA Y PARASIT (FIR) |
| PIELASINSKI RODRÍGUEZ, Úrsula | DERMATOLOGÍA MÉDICO-QUIRÚRGICA Y V. |
| POSADA AYALA, Ana | PEDIATRÍA Y ÁREAS ESPECÍFICAS |
| QUIRÓS ZAMORANO, Ricardo | OFTALMOLOGÍA |
| ROBLES BARRENA, Ignacio | MEDICINA INTERNA |
| RODRÍGUEZ DE LEMA TAPETADO, Guido | MEDICINA INTERNA |
| RODRÍGUEZ GUZMÁN, Marcel José | NEUMOLOGÍA |
| RODRÍGUEZ MARTÍN, Pedro | CIRUGÍA TORÁCICA |
| RODRÍGUEZ-OSORIO JIMÉNEZ, Laura | NEFROLOGÍA |
| ROMO CARDOSO, Pablo Esteban | MEDICINA DEL TRABAJO |
| RUMIN, Tomasz Zbigniew | CIRUGÍA ORTOPÉDICA Y TRAUMAT. |
| SÁINZ PRESTEL, Valeria Lucila | NEFROLOGÍA |
| SAMBRANO VALERIANO, Luisanna | MEDICINA FÍSICA Y REHABILITACIÓN |
| SÁNCHEZ-GÓMEZ SÁNCHEZ, Paloma | OBSTETRICIA Y GINECOLOGÍA |
| SEGURA VALVARDE, Marta | PSICOLOGÍA CLÍNICA (PIR) |
| SERRANO MONTERO, Gloria María | ONCOLOGÍA MÉDICA |
| VÁZQUEZ RODRÍGUEZ, Patricia | ATENCIÓN FYC |
| VERGARA HURTADO, Farol | APARATO DIGESTIVO |
| VIÑAS GIL, Delia | NEUROCIRUGÍA |
| YORK PINEDA, Elisa | CIRUGÍA GRAL. Y DEL A. DIGESTIVO |

FORMACIÓN DE ESPECIALISTAS

RESIDENTES DE SEGUNDO

| | |
|---|-------------------------------------|
| ABENGOZAR MUELA, Marta | ANATOMÍA PATOLÓGICA |
| ALARCÓN PÉREZ, María | OFTALMOLOGÍA |
| ALCÁZAR PERAL, Andrés | RADIODIAGNÓSTICO |
| ALCOCER NAVAS, Carlos Eduardo | NEFROLOGÍA |
| ALVAREZ BLANCO, Julia | ATENCIÓN FYC |
| ANGULO DÁVILA, Dally Fiorella | HEMATOLOGÍA Y HEMOTERAPIA |
| ARÉVALO ASENSIO, Enriqueta | ANESTESIOLOGÍA Y REANIMACIÓN |
| ARQUERO PORTERO, Teresa | HEMATOLOGÍA Y HEMOTERAPIA |
| ASENJO RUBIO, Iñigo | A. FAMILIAR Y C. |
| BABÍN LÓPEZ, Lara | PEDIATRÍA Y ÁREAS ESPECÍFICAS |
| BELTRÁN LANDERS, Natalia | APARATO DIGESTIVO |
| BLAS JHON, Leonardo | APARATO DIGESTIVO |
| CABREJOS SALINAS, Ivonne | NEUMOLOGÍA |
| CANTO CAAMAÑO, Patricia | ATENCIÓN FYC. |
| CARAMES SÁNCHEZ, Cristina | ONCOLOGÍA MÉDICA |
| CÁRDENAS VENTURO, Nicolás Alberto | MEDICINA INTERNA |
| CARO CAÑIZARES, Irene | PSICOLOGÍA CLÍNICA (PIR) |
| CASTILLO, Marco Antonio | ATENCIÓN FYC |
| CERDEIRA BARREIRO, Natalia | PEDIATRÍA Y ÁREAS ESPECÍFICAS |
| CHAVES PORTELA, Sara | ANATOMÍA PATOLÓGICA |
| CONCEJO BADORREY, M ^a del Carmen | RADIODIAGNÓSTICO |
| CORTÉS GUIRAL, Delia | CIRUGÍA GRAL. Y DEL A. DIGESTIVO |
| DESCHAMPS PERDOMO, Ambar | MEDICINA DEL TRABAJO |
| DÍAZ SILVERA, Claudia Marcela | ONCOLOGÍA RADIOTERÁPICA |
| GARCÍA JIMÉNEZ, Sandra | INMUNOLOGÍA (FIR) |
| GARCÍA PEDRAZUELA, María | MICROBIOLOGÍA Y PARASIT (FIR) |
| GARCÍA VILLAYZÁN, José Enrique | OBSTETRICIA Y GINECOLOGÍA |
| GONZÁLEZ AYORA, Santiago | CIRUGÍA GRAL. Y DEL A. DIGESTIVO |
| GONZÁLEZ GALÁN, Fernando | OTORRINOLARINGOLOGÍA |
| HAROUN DÍAZ, Elisa | ALERGOLOGÍA |
| HERNÁNDEZ GONZÁLEZ, Ignacio | CARDIOLOGÍA |
| HERNÁNDEZ INGELMO, Natalia | ANESTESIOLOGÍA Y REANIMACIÓN |
| HERNÁNDEZ SEGURADO, Marta | FARMACIA HOSPITALARIA (FIR) |
| JACOME PITA, Fernando Javier | UROLOGÍA |
| LO PRESTI VEGA, Ana | NEUROCIRUGÍA |
| LÓPEZ DEL POZO, Jacinto | ANESTESIOLOGÍA Y REANIMACIÓN |
| LORENZO ALMORÓS, Ana | MEDICINA INTERNA |
| LUXÁN DE LASTRA, Sol | OFTALMOLOGÍA |
| MACHÁN, Salma | DERMATOLOGÍA MÉDICO-QUIRÚRGICA Y V. |
| MARCONI, Chiara | MEDICINA INTERNA |
| MARTÍNEZ DE CARNEROS LLORENTE, Alfonso | OFTALMOLOGÍA |
| MASA GÓMEZ, Juan Ignacio | CIRUGÍA ORTOPÉDICA Y TRAUMAT. |
| MEDINA MIRON, M | ATENCIÓN FYC |
| MOLINA PIZARRO, Cristian Antonio | PSIQUIATRÍA |
| MOLNAR D'ARKOS MILLORETE, Alejandro I. de | MEDICINA INTERNA |
| MUÑOZ EGEA, María del Carmen | MICROBIOLOGÍA Y PARASIT (FIR) |
| OLIVA ENCABO, María de los Reyes | CARDIOLOGÍA |
| PEÑA DE URQUÍA, María del Pilar | ATENCIÓN FYC. |
| PÉREZ GÓMEZ, María Vanesa | NEFROLOGÍA |
| PORTILLA BLANCO, Renzo Renato | MEDICINA INTENSIVA |
| PRADA SAEZ, Adriana | ATENCIÓN FYC |
| PRIETO SÁNCHEZ, Lucía María | ENDOCRINOLOGÍA Y NUTRICIÓN |
| QUINTANA FERNÁNDEZ, Silvia María | OFTALMOLOGÍA |
| RECUERO DÍAZ, Sheila | REUMATOLOGÍA |
| REDONDO MACÍAS, María | MEDICINA FÍSICA Y REHABILITACIÓN |



FORMACIÓN DE ESPECIALISTAS

| | |
|-----------------------------------|-------------------------------|
| RICO MARTÍNEZ, Lisette Mercedes | CIRUGÍA TORÁCICA |
| SAAVEDRA MORENO, Zahdia | NEUMOLOGÍA |
| SÁNCHEZ BLÁZQUEZ, María | INMUNOLOGÍA (BIR) |
| SANCHEZ-VERDE BILBAO, Juan | ATENCIÓN FYC |
| TORRES FONSECA, Mónica María | ANGIOLOGÍA Y CIRUGÍA VASCULAR |
| TORRES GAONA, Gustavo Andrés | NEUROLOGÍA |
| URIARTE OBANDO, Silvia Antonieta | ALERGOLOGÍA |
| VALLARINO TERÁN, Varinia Gabriela | ATENCIÓN FYC |
| VENEGAS PÉREZ, Begoña | NEUROLOGÍA |
| VERDEJO RODRÍGUEZ-ARIAS, Marta | OBSTETRICIA Y GINECOLOGÍA |
| ZAPARDIEL LANCHA, Ana María | ANESTESIOLOGÍA Y REANIMACIÓN |

RESIDENTES DE PRIMER AÑO

| | |
|--------------------------------------|-------------------------------------|
| ACUÑA SALLES, Maribel Analía | OFTALMOLOGÍA |
| AHUMADA ALARCÓN, Felipe | OTORRINOLARINGOLOGÍA |
| ALBELDA ESTEBAN, Susana | MEDICINA INTERNA |
| ALONSO GREGORIO, Moisés | MEDICINA INTERNA |
| ÁLVAREZ SUÁREZ, Laura | NEUMOLOGÍA |
| AMBROSINO VILLAVERDE, Desiree | ATENCIÓN FYC |
| ANDRÉS GUIJARRO, Pablo de | NEUROCIRUGÍA |
| ARIAS MOYA. María Angeles | FARMACIA HOSPITALARIA (FIR) |
| ARIZAGA LOBETO, Natalia | ATENCIÓN FYC |
| ASTORGA GARCÍA, Elisabeth | ATENCIÓN FYC |
| ATENCIO ANTORANZ, Patricia | MEDICINA INTERNA |
| BERMÚDEZ HERNÁNDEZ, María Cristina | ATENCIÓN FYC |
| BOTERO PÉREZ, Juliana | APARATO DIGESTIVO |
| CASTAÑO RODRÍGUEZ, César Augusto | ATENCIÓN FYC |
| COBOS MORALES Jesús | CIRUGÍA ORTOPÉDICA Y TRAUMAT. |
| CORNEJO LADRERO, José Ignacio | ANATOMÍA PATOLÓGICA |
| COVACI COVACI, Anda Olga | MEDICINA FÍSICA Y REHABILITACIÓN |
| DEL VALLE MONJE, Leticia | ATENCIÓN FYC |
| DELGADO RIVEIRA, Mónica | OFTALMOLOGÍA |
| DOBLE RIVERA, Daniel | OFTALMOLOGÍA |
| DURÁN LAPIE, Fernando | ATENCIÓN FYC |
| ESTEBAN GORGOJO, Ignacio | ALERGOLOGÍA |
| FELTES GUZMÁN, Federico Germán | DERMATOLOGÍA MÉDICO-QUIRÚRGICA Y V. |
| FERNÁNDEZ MARTÍN-FORERO, Paloma Gala | ANGIOLOGÍA Y CIRUGÍA VASCULAR |
| FLORES MACÍAS, Almudena Julia | UDM. ENFERMERÍA S.M. |
| FRANCO ALMADA, María Carolina | REUMATOLOGÍA |
| GONZÁLEZ PALLARÉS, Iris | MICROBIOLOGÍA Y PARASIT (FIR) |
| GYORGY, ADAM | ATENCIÓN FYC C. |
| HERNÁNDEZ GUERRERO, Tatiana Carolina | ONCOLOGÍA MÉDICA |
| HERRÁNZ IZQUIERDO, María Victoria | OBSTETRICIA Y GINECOLOGÍA |
| KI ALSHAER, Reda | ATENCIÓN FYC |
| LEVANO LINARES, Dennis César | CIRUGÍA GRAL. Y DEL A. DIGESTIVO |
| LÓPEZ LÓPEZ, Juan Alfredo | MEDICINA INTERNA |
| LÓPEZ VILLANUEVA, Leyre | PEDIATRÍA Y ÁREAS ESPECÍFICAS |
| LORIE VEGA, Alex Raul | UDM SM. PSIQUIATRÍA |
| MANCHEVA MANEVA, Slavina | RADIODIAGNÓSTICO |
| MARÍN ARANGO, Juan Pablo | ONCOLOGÍA RADIOTERÁPICA |
| MARTÍN CARRASCO, Cristina | ANESTESIOLOGÍA Y REANIMACIÓN |
| MARTÍNEZ CARRANZA, Ramón Antonio | NEUMOLOGÍA |
| MARTÍNEZ GONZÁLEZ, Marta | PEDIATRÍA Y ÁREAS ESPECÍFICAS |
| MARTÍNEZ PÉREZ, Marta | MICROBIOLOGÍA Y PARASIT (FIR) |
| MEJÍA VIDAL, Jaime Andrés | ANESTESIOLOGÍA Y REANIMACIÓN |
| MEJÍA VILCA, May Lisset | NEFROLOGÍA |
| MELERO MARTÍN, Julia Patricia | ATENCIÓN FYC ENFERMERÍA |



FORMACIÓN DE ESPECIALISTAS

| | |
|--|----------------------------------|
| MONSALVO SAORNIL, Silvia | HEMATOLOGÍA Y HEMOTERAPIA |
| MONTOLIU PECO, Celia | MEDICINA FÍSICA Y REHABILITACIÓN |
| OLIVAS DOLS, María | ANESTESIOLOGÍA Y REANIMACIÓN |
| OLIVE GARCÍA, Laura | NEUROLOGÍA |
| PALFY, Julia Anna | CARDIOLOGÍA |
| PASCUAL SANCHEZ, Sofía | ATENCIÓN FYC |
| PAZMIÑO ZAMBRANO, Diana Flor | NEFROLOGÍA |
| QUIRÓGA GUTIÉRREZ, Iñigo | MEDICINA DEL TRABAJO |
| RANCHAL PEDROSA, Tamara | ANATOMÍA PATOLÓGICA |
| REYES LARIOS, Eduardo | MEDICINA INTERNA |
| RIGUAL BOBILLO, Ricardo Jaime | NEUROLOGÍA |
| RODRÍGFUEZ GASPAS, María Victoria | HEMATOLOGÍA Y HEMOTERAPIA |
| RODRÍGUEZ BLANCO, Lucía | UDM SM. PSICOLOGÍA CLÍNICA (PIR) |
| RODRÍGUEZ CASTRO, Percy Miguel | UROLOGÍA |
| RODRIGUEZ JORIS, Eva | ANESTESIOLOGÍA Y REANIMACIÓN |
| ROMERO DAZA, Angélica María | CARDIOLOGÍA |
| RUIZ ALMARZA, Virginia | CIRUGÍA ORTOPÉDICA Y TRAUMAT. |
| SÁNCHEZ DE MOLINA RAMPÉREZ, M ^º Luisa | CIRUGÍA GRAL. Y DEL A. DIGESTIVO |
| SCALETTI CÁRDENAS. Silvana Nora | APARATO DIGESTIVO |
| SILVA RODRÍGUEZ, María Jesús | ENDOCRINOLOGÍA Y NUTRICIÓN |
| TÉLLEZ PÉREZ, Raquel | INMUNOLOGÍA (FIR) |
| TOJO THOMAS DE CARRANZA, Tamara | ATENCIÓN FYC |
| VALER CÁRDENAS, Edith Rosa | OBSTETRICIA Y GINECOLOGÍA |
| VAQUERO VELERDAS, Laura | UDM. ENFERMERÍA S.M. |
| VEGAS DOMINGUEZ, Cesar | INMUNOLOGÍA (BIR) |
| VIDAL GONZÁLEZ, Anxela | MEDICINA INTENSIVA |
| ZAMORANO IBARRA, María José | UDM SM. PSIQUIATRÍA |



La Escuela Universitaria de Enfermería (EUE) de la Fundación Jiménez Díaz-UAM es un Centro Adscrito a la Universidad Autónoma de Madrid, ratificado en el último Concerto entre la Universidad Autónoma y la Fundación Jiménez Díaz, aprobado en el Consejo de Gobierno del 14 de diciembre de 2010. La EUE está sujeta a las normas académicas de dicha Universidad, teniendo marcados unos Objetivos Académicos, tanto en los créditos teóricos como en los créditos práctico-clínicos, de acuerdo los dos Planes de Estudios vigentes en la actualidad;

1. el Plan de Estudios de Diplomado en Enfermería, publicado en el Boletín Oficial del Estado con fecha de 18 de junio de 1999, y
2. el Plan de Estudios de Grado en Enfermería según consta en el Verifica de las cinco Escuelas de Enfermería de la UAM, (en la actualidad los estudios de Enfermería de la UAM se imparten en tres Escuelas, la Integrada en el Departamento de Cirugía de la UAM, con alguna sede en los antiguos centros, y dos Escuelas adscritas: la Escuela de la Cruz Roja y la Escuela Fundación Jiménez Díaz.). Dicho Verifica fue Aprobado por la ANECA con el Expediente 3140/2009 del 9 de junio de 2009 y por el Consejo de Universidades con fecha del 2 de julio de 2010.

La EUE de la FJD-UAM depende económica y administrativamente de la Fundación Jiménez Díaz, de las mensualidades de los alumnos y de las tasas académicas autorizadas por el Real Decreto de las Escuelas Adscritas.

En la actualidad se ha comenzado el proceso de transformación de la Titulación de Enfermería en Grado según las «Directrices para la elaboración de Títulos de Grado y Master», elaborado por el Ministerio de Educación y Ciencia, que se hizo público el 21 de diciembre de 2006 para debate por la comunidad universitaria. El comienzo de este curso académico ha estado marcado por la implantación del Segundo Curso de Grado y el último curso, con docencia, del Tercer Curso de Diplomatura.

La Escuela, como Centro Docente, está comprometida, como el resto de las Universidades Españolas, con el nuevo reto del Espacio Europeo de Educación Superior. Trata de continuar progresando en la calidad y seguridad de sus enseñanzas, adaptándose a las nuevas metodologías de enseñanza - aprendizaje, fomentando en los alumnos un pensamiento crítico, para, así, lograr que germine en ellos la actitud por la investigación, poniendo a su alcance los conocimientos y herramientas necesarias para que puedan manejar con éxito las nuevas tecnologías de la información necesarias para la posterior comunicación y divulgación de los hallazgos obtenidos. Para ello llevamos trabajando varios años en Proyectos de Investigación, concedidos por la UAM, con

el único objetivo de seguir avanzando y mejorando para conseguir la excelencia en las metodologías de enseñanza – aprendizaje que estamos implementando. Con ello conseguiremos que nuestros alumnos egresados tengan el perfil óptimo del profesional de enfermería de cuidados generales, publicado por El Consejo Internacional de Enfermería (CIE), estando capacitados para cubrir las necesidades demandadas por la sociedad actual y adaptarse a los nuevos retos que se planteen.

Deseamos que nuestros futuros Profesionales sean líderes en su campo, que adquieran los compromisos que la disciplina tiene con los pacientes y la sociedad y que su «quehacer» profesional linde con la excelencia.

Para poder facilitar a nuestros alumnos la consecución de estos objetivos, pretendemos en la medida de lo posible, mejorar la infraestructura, así como los recursos humanos y materiales. No podemos obviar que para el logro de estos fines, la Escuela como Centro adscrito a la Universidad Autónoma de Madrid (UAM), cuenta con la colaboración de los alumnos, profesores y profesionales de la Fundación, y está sujeta a las normas académicas de dicha Universidad.

Directora:

M^a Ángeles Matesanz Santiago

Secretaria de Estudios:

Paloma Rodríguez Gómez

Coordinadora de Calidad y Relaciones Internacionales:

Esperanza Vélez Vélez

Tutores Docentes de Prácticas Clínicas:

Ángela González Hernández.
Francisco Hernández Salinero.

Personal Administrativo:

M^a de las Nieves García Conejero
M^a Ángeles López Culebras

Comisión de Biblioteca:

M^a Ángeles Matesanz Santiago
M^a Luisa Maquedano Martínez
Paloma Rodríguez Gómez
Francisco Hernández Salinero
Esperanza Vélez Vélez
Ángela González Hernández.
M^a Ángeles López Culebras
Fares, Kaoutar

Comisión Formación Estudiantes de Enfermería:

M^a Ángeles Matesanz Santiago
Juan Pablo Martínez Marqueta (Subdirector de Docencia Grupo Capio, desde enero 2012.)



ESCUELA UNIVERSITARIA DE ENFERMERÍA

Mercedes Ruiz Moreno (Subdirectora de Docencia FJD, hasta finales C. Académico 2010-2011)

Jerónimo Farré Muncharaz (Subdirector de Docencia FJD, desde comienzo C. Académico 2011-2012)

Carmen Fuente Blanco (Departamento de Calidad FJD)

Paloma Rodríguez Gómez

Esperanza Vélez Vélez

Ángela González Hernández

Francisco Hernández Salinero

Dr. Jaime Esteban Moreno

Comisión Evaluadores Externos de la Formación Estudiantes de Enfermería EUE. FJD-UAM.:

Vicerrector de Grado de la UAM o (persona en quien delegue)

Vicedecana de la Escuela Integrada de enfermería UAM

M^a Luz Fernández Fernández (Profesora de la E. Enf. Univ. de Cantabria.

Montserrat Teixidor Freixa (Decana del Consejo de Colegios de Enfermería de Cataluña. Experta por la Universidad Autónoma de Barcelona en un programa Leonardo da Vinci III de la Unión Europea

Juan Pablo Martínez Marqueta (Subdirector de Docencia Grupo Capiro)

Jerónimo Farré Muncharaz (Subdirector de Docencia FJD)

M^a Ángeles Matesanz Santiago

Paloma Rodríguez Gómez

Esperanza Vélez Vélez

Cristina Cuevas Santos

Ángela González Hernández

Francisco Hernández Salinero

Ayudantes Sanitarios:

Mercedes Soto Casatejada (febrero-marzo 2011, por Jubilación anticipada desde el 26 junio 2008)

Kaoutar Fares

Rosa Moracho López

Servicios Generales:

M^a Carmen Gómez Martín (enero-febrero 2011, por Jubilación anticipada desde el 18 de abril de 2008)

Eva Ponce Benito

Luz Maestre Gómez

ACCESO 2011-2012

Se realiza la preinscripción y la selección de Alumnos de Primer Curso durante la segunda quincena de junio, en los Departamentos que la Universidad tiene destinados para este fin: Pabellón B, Sección de Preinscripción en el Campus Universitario de Cantoblanco, -Ctra. de Colmenar, Km. 15.

Posteriormente, se envía desde la UAM el listado de alumnos admitidos para ultimar su matriculación en nuestra Escuela.

Nota mínima de acceso para los diferentes grupos:

GRUPO 1

Pruebas de acceso a la Universidad y equivalentes / Formación Profesional y equivalentes: 9,167

GRUPO 2

Titulados o equivalentes: 8,20

ALUMNOS MATRICULADOS

Nº total de Alumnos matriculados: 236

PRIMER CURSO: 74

Grupos de Acceso

Selectividad: 57

FP 2º - Módulo Superior: 14

Mayores 25 Años: 2

Reconocimiento de Créditos: 1

SEGUNDO CURSO: 77

TERCER CURSO: 83

Más dos Alumnos extranjeros con las Asignaturas matriculadas según convenio:

BERNARD, Maribel (Universidad SAINT LOUIS)

BURK, Jonathan (Universidad SAINT LOUIS)

ACCESO A LA ESCUELA. CURSO 2011-2012

TIPOS DE MATRÍCULAS

Matrícula a tiempo parcial

ORDINARIAS 2

BECA SOLICITADA 0

Matrícula a tiempo completo

ORDINARIAS 119

BECA SOLICITADA 118,5

F^a NUMEROSA GRAL. 27

F^a NUMEROSA HONOR 4

MATRÍCULA HONOR 1

BECAS Y AYUDAS AL ESTUDIO:

Solicitud y concesión de Becas de Régimen General del Ministerio de Educación y Ciencia:

CURSO ACADÉMICO 2010-2011

BECAS SOLICITADAS 113

BECAS CONCEDIDAS 74

BECAS DENEGADAS 39



| C. A. | Concedidas | Solicitadas |
|---------|------------|-------------|
| 1995-96 | 66 | 84 |
| 1996-97 | 55 | 74 |
| 1997-98 | 54 | 85 |
| 1998-99 | 58 | 80 |
| 1999-00 | 48 | 77 |
| 2000-01 | 60 | 78 |
| 2001-02 | 57 | 77 |
| 2002-03 | 53 | 88 |
| 2003-04 | 58 | 100 |
| 2004-05 | 65 | 99 |
| 2005-06 | 66 | 102 |
| 2006-07 | 57 | 100 |
| 2007-08 | 61 | 105 |
| 2008-09 | 76 | 107 |
| 2009-10 | 67 | 112 |
| 2010-11 | 74 | 113 |

COMIENZO DE CURSO

Implantación de los estudios de Grado en Enfermería en las Escuelas Adscritas a la UAM, con aprobación del Verifica por la ANECA el día 9 de junio de 2009.

Acto de Apertura de curso académico, presidida por el Excmo. Sr. Rector Magnífico Don José María Sanz Martínez, el 20 de septiembre de 2011, en la Escuela Politécnica Superior, con el siguiente contenido:

CRÉDITOS TOTALES POR CURSO

El comienzo de la actividad académica de Primer y Segundo Curso de Grado tuvo lugar el lunes, día 12 de septiembre de 2011.

- Primer Curso 60 ECTS, (1 crédito igual a 25 horas)

- Segundo Curso 60 ECTS, (1 crédito igual a 25 horas)

El comienzo de la actividad académica de Tercer Curso de Diplomado tuvo lugar el lunes, día 26 de septiembre de 2011.

- Tercer Curso 78 créditos, (1 crédito igual a 10 horas)

PRIMER CURSO GRADO

COMISIÓN DOCENTE

Directora:

D.ª Mª Ángeles MATESANZ SANTIAGO

Equipo Directivo:

Paloma RODRÍGUEZ GÓMEZ

Esperanza VÉLEZ VÉLEZ

Tutora Académica de Prácticas Clínicas

(Toma de contacto con el medio hospitalario)

Ángela GONZÁLEZ HERNÁNDEZ

Profesores de la Comisión:

Ana ASENJO BEZOS

Rosa CARABIAS MAZA

Raimundo de ANDRES CAÑAS

Jaime ESTEBAN MORENO

Joaquín GARCÍA CAÑETE

Beatriz MATESANZ SANTIAGO

Delegados de Curso:

Spínola Pulido, Sonia (Delegada)

Cesco González, Arántzazu (Subdelegada)

ASIGNATURAS Y PROFESORES

ANATOMÍA HUMANA

CALVO CRESPO, Emilio (Anatomía Funcional)

ÁLVAREZ GALOVICH, Luis (Anatomía Funcional)

FERRER LOEWINSOHN, Antonio (Anatomía Funcional)

RIVAS FIDALGO, Sonia (Anatomía de Órganos)

BIOESTADÍSTICA Y TICs

GRANIZO MARTÍNEZ, Juan José

MORENO MARTÍN, Juan

FISIOLOGÍA HUMANA

ANDRÉS CAÑAS, Raimundo de

GARCÍA CAÑETE, Joaquín

AYUSO GARCÍA, Carmen

LARGO CARAZO, Raquel (Bioquímica)

HISTORIA Y FUNDAMENTOS DEL CUIDADO

MATESANZ SANTIAGO, Mª Ángeles (Fundamentos)

GONZÁLEZ HERNÁNDEZ, Ángela (Historia)

JIMÉNEZ RUIZ, Rosa (Teorías y Modelos)

PSICOLOGÍA GENERAL Y DEL DESARROLLO

ASENJO BEZOS, Ana María

FELIPE OROQUIETA, Jesús de

METODOLOGÍA ENFERMERA

MATESANZ SANTIAGO, Mª Ángeles

GONZÁLEZ HERNÁNDEZ, Ángela (Simuladores Sala de Prácticas)

VÉLEZ VÉLEZ, Esperanza (Simuladores Sala de Prácticas)

SALUD PÚBLICA Y EPIDEMIOLOGÍA

ESTEBAN MORENO, Jaime

FERNÁNDEZ ROBLAS, Ricardo

GADEA GIRONÉS, Ignacio

ÉTICA DE LOS CUIDADOS

MATESANZ SANTIAGO, Beatriz

SOCIOLOGÍA EN CIENCIAS DE LA SALUD

BERMEJO HIGUERAS, José Carlos

CARABIAS MAZA, Rosa



FARMACOLOGÍA Y NUTRICIÓN I

MUÑOZ ALAMEDA, Luís Enrique
BÉCARES MARTÍNEZ, Francisco Javier
JIMÉNEZ DEL CASTILLO, M^a del Mar (Nutrición)
SÁNCHEZ VILAR BURDIEL, Olga (Nutrición)

**Alumnos de Primer Curso (Grado en Enfermería). C.
Acad. 2011-2012**

Ampudia Valdés, Marta
Arránz Vicente, Javier
Ayuso Arellano, María Reyes
Barrios Ruiz, José Dávila
Benito Santafé, Paloma de
Bernabé Gómez, Cristina
Blázquez alcocer, Ana
Calvo Pérez, Bárbara
Camacho Serrano, Carlos
Cañadilla Rodríguez, Verónica
Castro Sánchez-Bermejo, Teresa
Cesco González, Arántzazu
del Olmo Cabrera, Elena
Delgado Cabello, Rocío
Delgado Jiménez, Beatriz
Díaz Urtiaga, Andrea
Domínguez Martínez, Natividad
Estélles Ochandorena, Andrea
Estrada Grande, Jorge
Fernández-Aldao Derqui, Marta Pilar
Fernández Castro, Irene
Fernández Fernández, Silvia
Flores Agudo, Ismael
Fraile Benítez, Almudena
García García, Ana Isabel
García Lafuente, Imelda
García Royo, Bárbara María
Gómez García, Silvia
Gómez Gómez-Orihuela, Rosario
Gómez Herrerueta, Luna
Gómez Manjón, Beatriz
González Toledo, Beatriz María
Gutiérrez Juanes, Silvia
Hernández García, Laura
Holgado Alonso, Raquel
Jiménez Martín, Teresa
Jiménez Sánchez, Miguel Ángel
Larrañaga Calderón, Carmen
López Sánchez, Mónica
Maillo del Castillo Sánchez, Alicia
Mariscal de Gante Centeno, María Cristina
Maroñas Valle, Berta
Martín Argomániz, Laura
Martín García, Paula
Martín Madrigal, Cristina
Martínez Argumániz, Esther
Martínez Dodero, Josefa
Merino Lozano, Almudena
Montes Herreros, Pablo
Mora Domínguez, Rocío
Morales Aparicio, Laura

Morcillo Martín, Marina
Moya Hernández, Alberto
Naranjo Puertas, Lidia Ana
Novoa Aceña, Marta
Pérez López, Elena
Ramiro González, Montserrat
Ramos Pérez, María Isabel
Rebato Gómez, María Gemma
Reguilón Iglesias, Sandra
Resina Sierra, Inés
Rodríguez Fillol, Julia
Rodríguez Ruiz, Juan Pedro
Rosell Allen-Perkins, Álvaro
Ruiz Pérez, Celia
Sánchez González, Cristina
Sánchez Palenzuela, María
Sánchez Rodríguez, Elena
Serroukh Serroukh, Souhaila
Spínola Pulido, Sonia
Tomás Cantero, Manuela
Vélez Redondo, Rodrigo
Villanueva Raya, Luisa
Villarejo Guerrero, Lidia

SEGUNDO CURSO

COMISIÓN DOCENTE

Directora:

M^a Ángeles MATESANZ SANTIAGO

Equipo Directivo:

Paloma RODRÍGUEZ GÓMEZ
Esperanza VÉLEZ VÉLEZ

Tutora Académica de Prácticas Clínicas:

Ángela GONZÁLEZ HERNÁNDEZ

Profesores de la Comisión:

CASTILLO SÁNCHEZ, M^a Teresa
FLANDES ALDEYTURRIAGA, Javier
HERNÁNDEZ SALINERO, Francisco
MATESANZ SANTIAGO, Beatriz
RIVAS FIDALGO, Sonia
ZUMALACÁRREGUI FERNÁNDEZ, M^a Josefa

Delegados de Curso:

Damaris Bethencourt Fernández (Delegada)
Carolina Pérez de la Iglesia (Subdelegada)

ASIGNATURAS Y PROFESORES

ENFERMERÍA DEL ADULTO I

RODRÍGUEZ GÓMEZ, Paloma
CASTILLO SÁNCHEZ, M^a Teresa
DÍAZ CURIEL Manuel
FLANDES ALDEYTURRIAGA, Javier
HERNÁNDEZ SALINERO, Francisco
MATESANZ SANTIAGO, M^a Ángeles

**ESCUELA UNIVERSITARIA DE ENFERMERÍA****FARMACOLOGÍA Y NUTRICIÓN II**

MUÑOZ ALAMEDA, Luis Enrique
 BÉCARES MARTÍNEZ, Francisco Javier
 JIMÉNEZ DEL CASTILLO, M^a del Mar (Nutrición)
 SÁNCHEZ VILAR BURDIEL, Olga (Nutrición)

PSICOLOGÍA DEL CUIDADO

LÓPEZ CASTROMÁN, Jorge
 JIMÉNEZ ARROYO, Marta

BASES Y METODOLOGÍA EM ENFERMERÍA COMUNITARIA

ZUMALACÁRREGUI FERNÁNDEZ, M^a Josefa
 GÓRGOLAS HERNÁNDEZ MORA, Miguel
 MERCHÁN DÍAZ, M^a Ángeles
 SAGRADO BENITO, M^a José

PRÁCTICUM I

GONZÁLEZ HERNÁNDEZ, Ángela

ENFERMERÍA DEL ADULTO II

RODRÍGUEZ GÓMEZ, Paloma
 BALLESTER QUINTANA, Sandra
 CALAHORRA FERNÁNDEZ, Francisco Javier
 DÍAZ CURIEL Manuel
 GARCÍA CARDOSO, Juan Vicente
 GONZÁLEZ HERNÁNDEZ, Ángela
 HERNÁNDEZ SALINERO, Francisco
 PRIETO ALAGUERO, Pilar
 RIVAS FIDALGO, Sonia
 VILLACAMPA AUBÁ, José Miguel

ENFERMERÍA COMUNITARIA

ZUMALACÁRREGUI FERNÁNDEZ, M^a Josefa
 JIMÉNEZ RUIZ, Rosa

ENFERMERÍA DEL ANCIANO

VÉLEZ VÉLEZ, Esperanza
 CARABIAS MAZA, Rosa
 RÁBANO GUTIÉRREZ DEL ARROYO, Jorge

PRÁCTICUM II

GONZÁLEZ HERNÁNDEZ, Ángela

OPTATIVA: BIOÉTICA

MATESANZ SANTIAGO, Beatriz
 MEIRIÑO SEOANE, Rosa María

OPTATIVA: DOCUMENTACIÓN Y LECTURA CRÍTICA

MAQUEDANO MARTÍNEZ, M^a Luisa

**Alumnos de Segundo Curso (Grado en Enfermería).
C. A. 2011-2012**

Achaerandio Martín, Rocío
 Alcalá Fernández, Alejandra
 Alonso Carrizal, Jéssica
 Álvarez Marina, Olaya

Arderius Junco, Ángela Virginia
 Artacho Gómez, Daniel
 Barriga del Río, Paula
 Bethencourt Fernández, Dámaris Teresa
 Blázquez Morales, María
 Bote Valverde, Eduardo
 Carballo Sánchez, Nerea
 Carrasco Yubero, Jorge
 Castro Rodríguez, Julia
 Cezón Martínez, Isabel
 Chillarón Fernández, Laura
 Creus Gutiérrez Alba
 Cruz Marín, Alba
 Cuadrado Cabello, María
 Daimiel Pedrote, Verónica
 Díaz Rodríguez, Laura
 Domínguez García, Sergio
 Fernández Martínez, Laura
 Fernández Moreno, Virginia
 Fernández Rodríguez, Cintia
 Fernández Rodríguez, Raquel
 Fernández Romero, Ana
 Gallego Cardeña, Susana
 García Fernández, María Victoria
 García Guerra, María Teresa
 García Moreno, María Laura
 García Ortiz, Beatriz
 González Pérez, Ainhoa
 Gracia de Vargas, María José
 Guerra Juan, Adriana
 Gutiérrez González, Lucía
 Hernández Blázquez, María
 León Ramos, Néstor
 López Solís, Silvia
 Lucas Sánchez, María
 Luengo García, Jénifer
 Martín Montes, Susana
 Martínez Martínez, Celsa
 Merino Rubio, Gonzalo
 Molina Pomares, Miriam de las Nieves
 Montaña González, Lidia
 Muñoyerro García, Gloria María
 Muñoz Fernández, Gema
 Muñoz Mahillo, Alicia
 Navarro Marrube, Mirian
 Navarro Vergara, Cristina
 Navas Sánchez, Raquel
 Pablos López, Marta
 Penalba Viñas, Laura
 Peña Heredero, Lorena
 Peñafiel Ruiz, Carla
 Pérez Aporta, María
 Pérez de la Iglesia, Carolina
 Pérez Guerrero, Laura
 Pita Martín, Irene
 Polanco Prada, Pablo Domenech
 Prieto Ramos, Marta
 Ramiro Ranz, Cristina
 Rey Gómez, Patricia
 Rico Meléndez, David



Riquer Muñoz, Isaac De
Rius Díaz, Lucía
Ruiz Yécora, Olga
Salinero Delgado, Teresa
Sánchez Martín, Montserrat
Serrano Escobar, Ana
Serrano Vicente, Paula
Spinola Pulido, María
St Amand Callejo, Miguel
Torres Tendero, Patricia
Valverde Cabrero, María
Villalba Santos, María
Yébenes Delgado, Lydia

TERCER CURSO

COMISIÓN DOCENTE

Directora:

M^a Ángeles MATESANZ SANTIAGO

Equipo Directivo:

Paloma RODRÍGUEZ GÓMEZ

Esperanza VÉLEZ VÉLEZ

Tutor Académica de Prácticas Clínicas:

Francisco HERNÁNDEZ SALINERO

Profesorado de la Comisión:

CASTILLO SÁNCHEZ, Teresa

DE LA CALLE LOMBANA, Luz Marina,

CUEVAS SANTOS, Cristina

DÍAZ CURIEL, Manuel

VILLACAMPA AUBÁ, José Miguel

ZUMALACÁRREGUI FERNÁNDEZ, M^a Josefa

Delegados de Curso:

José Abad Valle (Delegado)

Tamara Rodríguez Oropesa (Subdelegada)

ASIGNATURAS Y PROFESORES:

ENFERMERÍA MÉDICO-QUIRÚRGICA II

Enfermería Médica II

MATESANZ SANTIAGO, M^a Ángeles

ALEJANDRE ALBA, Nicolás

ARIÑO GUTIÉRREZ, Maite

GARCIA SERRANO, Almudena

MERCHÁN DÍAZ, M^a Ángeles

RECAS MARTIN, Alda

SAGRADO BENITO, María José

Enfermería Quirúrgica II

CASTILLO SÁNCHEZ, M^a Teresa

Patología Médica II

DÍAZ CURIEL, Manuel

Patología Quirúrgica II

Cirugía Cardio-Vascular

ARTIZ COHEN, Víctor

PÉREZ MÁRQUEZ, Manuel

Cirugía General

RIVAS FIDALGO, Sonia

Otorrinolaringología

VILLACAMPA AUBÁ, José Miguel

Traumatología

BALLESTER QUINTANA, Sandra

ENFERMERÍA COMUNITARIA II

ZUMALACÁRREGUI FERNÁNDEZ, María José

ENFERMERÍA INFANTIL

DELGADO SAN MARTÍN, Mónica

ARAGÓN GÓMEZ, Isabel

ESCORIHUELA ESTEBAN, Ricardo

DOMÍNGUEZ GARRIDO, M^a Nieves

LEAL OROZCO, Ana

SORIANO GUILLÉN, Leandro

ENFERMERÍA MATERNAL

CUETO HERNÁNDEZ, Ignacio (hasta septiembre 2011)

MARTÍNEZ PÉREZ, Oscar (hasta junio 2011)

GARCÍA JIMÉNEZ, M^a del Carmen

PLAZA ARRANZ, Javier (desde septiembre de 2011)

ÁLVARO NAVIDAD, Miguel (desde septiembre de 2011)

SANZ BARO, Raquel (desde septiembre de 2011)

FRADE CIUDAD, Mari Carmen (desde septiembre de 2011)

ADMINISTRACIÓN DE LOS SERVICIOS DE ENFERMERÍA

CUEVAS SANTOS, Cristina

PENSAMIENTO CRÍTICO Y RAZONAMIENTO DIAGNÓSTICO

JIMÉNEZ RUIZ, Rosa

TERAPIAS COMPLEMENTARIAS

MUÑOZ ALAMEDA Luis Enrique (desde septiembre de 2011)

BÉCARES MARTÍNEZ, Francisco Javier

CASSINELLO PLAZA, Fernando (hasta junio de 2011)

HERNÁNDEZ SALINERO, Francisco

MORA CASTILLO, Raquel (desde septiembre de 2011)

RODRIGO TIRADO, Fco. Javier (desde septiembre de 2011)

ENFERMERÍA GERIÁTRICA

VÉLEZ VÉLEZ, Esperanza

ENFERMERÍA PSIQUIÁTRICA Y SALUD MENTAL

BACA GARCÍA, Enrique

SAN JOSÉ LORZ, Lourdes

PLANES DE EMERGENCIA EN GRANDES CATÁSTROFES

CALLE LOMBANA, Luz Marina



Alumnos de Tercer Curso. (DUE) C. Acad. 2011-2012

Abad Valle, José
 Aceves Batuecas, Víctor
 Álvaro Arias, Ana María
 Ana Linares, Begoña de
 Antón Moreno, Marta
 Asensio Logroño, Natalia
 Benítez Ruiz, Laura
 Blanco Blanco, Amanda
 Blanco Gil, Alicia
 Cadalso Ruiz, Soraya
 Calvo Pérez, Laura
 Calzada Lorente, Almudena
 Campillo Maroto, Laura
 Castro Braulio, Sara de
 Chacón Ventosa, Victoria
 Chao Ricoy, Cristina
 Cieza Rodríguez, Jéssica
 Cruz Salas, María del Carmen
 Díaz Schmidt, Miriam Angélica
 Echeandia Sáez, Ainhoa
 Esperanza Barrios, David
 Falomir Carrasco, Rebeca
 Feijoo Anta, María Dorinda
 García Elvira, Segio Nast
 García Redondo, Gema
 García Sanz, Raquel
 González Farraces, Verónica
 Guijarro Jiménez, Sara
 Hernández Calero, Sonia
 Iglesias García, Cristina
 Irahola Gutiérrez, Betina Soledad
 Jaén Urieta, María
 Jiménez Viseu Pinheiro, Carolina
 León Díez, Jorge
 López-Cepero Sierra, Pablo
 López Valdenebro, Ángela
 Marcos Díaz, José Ramón
 Melchor Díaz, Alicia
 Mingo Izquierdo, Andrea de
 Moracho Benedicto, Jesús
 Moraleda Herrero, Esther
 Moscoso Del Prado Morón, Marta
 Moya Escorihuela, Tatiana Helga
 Navalón García, Nuria
 Nikulina De Tejada, Cristina
 Núñez Pérez, Marta
 Ontoso Tejero, Elena
 Ortiz Marina, Verónica
 Ortiz Sáez, Ángel Luis
 Paloma Bullón, Violeta Teresa
 Pastor Casado, Laura
 Pastor Rodríguez, Verónica
 Penanes Fueyo, Adriana
 Perea Domínguez, Sara
 Pérez Rivas, María
 Pérez Velasco, Zulema
 Piñuel Alba, María José

Priego Lavado, Raquel
 Ramón García Pozuelo, Almudena
 Rodríguez Mantero, Sofía Patricia
 Rodríguez Oropesa, Tamara Teresa
 Romanillos Sánchez, Alejandro Carlos
 Ruiz Román, Cecilia
 Saiz De Loma-Osorio, Sonsoles
 Salán Taboada, Julia Atenea
 Salas Rojas, Rocío
 Sánchez López, Ernesto
 Sánchez Matarranz, Patricia
 Sánchez Morán, Elisa
 Sánchez Peláez, Alejandra
 Sánchez -Manjavacas Romero, Sandra María
 Sánchez Torres, Javier
 Sarmiento Álvarez, Aida Gabriela
 Segovia Liras, María del Rocío
 Silvestre Checa, Lucía
 Smith Cuellar, Esther
 Suárez Rodríguez, María
 Suela Mimbreno, Alberto
 Tachfint Aachboun, Hind
 Teijó Quntáns, Marta
 Torres Colmenarejo, Ana
 Vega González, María
 Vera Rodríguez, Sara de
 Zamorano Barneo, Irene

Estudiantes Doble Titulación

Bernard, Maribel (Saint Louis University)
 Burk, Jonathan (Saint Louis University)

Estudiantes de Intercambio Erasmus 2011-2012

Soledad Irahola Gutierrez
 Periodo: 22-Agosto-2011 a 14-Noviembre-2011
 Destino: Metropol University. Kobenha. Dinamarca

Verónica Ortiz Marina
 Periodo: 5-Septiembre-2011 al 5-Diciembre-2011
 Destino: Tampere University of Applied Science. Finlandia

María Vega González
 Periodo: 5-Septiembre-2011 al 5-Diciembre-2011
 Destino: Tampere University of Applied Science. Finlandia

Marta Moscoso del Prado
 Periodo: 26-Septiembre-2011 al 16-Diciembre-2011
 Destino: Università Vita Salute San Raffaele. Milan-Italia

Laura Campillo Maroto
 Periodo: 26-Septiembre-2011 al 16-Diciembre-2011
 Destino: HELMO. Lieja. Bélgica

CONVENIOS DE INTERCAMBIO NUEVOS

Este año la Titulación de Enfermería de la UAM, a través de la Coordinadora de Relaciones Internacionales de la Escuela de la Fundación Jiménez Díaz, ha firmado un nuevo convenio de intercambio para estudiantes y docentes, en el marco del programa de intercambio



Erasmus, con la Escuela de Enfermería HECV Santé,
Haute Ecole Specialisee de Lausanne, Suiza.

**ALUMNOS QUE HAN FINALIZADO LA
DIPLOMATURA EN ENFERMERÍA EN CURSO
ACADÉMICO 2010-2011**

Ahijado Aguado, Gema
Álvarez Martín, Estrella
Andrés Durán, Sarai
Barrios Jiménez, Eva María
Beltrán Sevilla, Raquel
Bustelos Durán, Beatriz
Cano Muñoz, Sabina
Carrasco Martínez, Eva
Carreras Moreno, Ana Isabel
Casado Laversani, Iara
Concha Moral, Natalia
Cuéllar Romero, Lucía Paola
Culebras Morales, Rocío
Chueca Martín, Raquel
Díaz Quesada, María
Díez Castilla, Marta
Erans Bermejo, Sonia
Fernández Blanco, Alejandro
Fernández Pérez, Héctor
Gagete Ariza, Ana Isabel
Gallego Jiménez, Marina
García Agudín, Sandra
García Díaz, Elena
García Sánchez, Maria Sheila
Garrido Galdón, Rocío
González Benítez, Tamara
González Rodríguez, Marta
Hernández Hernández, Patricia
Hita Ruiz, Alicia
Ibáñez Rioja, Sara
Jiménez Vales, Luis
Lorente Fernández, Lucía
Magro Del Pozo, Beatriz
Marín Arribas, Belén
Márquez Cepeda, Marta
Márquez Vita, Irene
Martín Beci, Ester
Martínez Díaz, Laura Isabel
Martínez Martínez, Tania
Melgar González, Lidia
Muñoz Paniego, Alba
Nájera Franco, Verónica
Navarrete Román, Marta
Nieves Martín, María Yenifer
Olmos Cáceres, Isabel
Ortega Abengozar, Vicente
Pérez Bonilla, Silvia
Pinacho Huete, Arántzazu
Pliego Cebolla, Ana
Pozo García, Eva Del
Pramme Ortega, María Amparo
Prieto Rizo, Lucía
Quintana Caballero, Carla

Rego Arche, Iría
Robles Güemes, Enya
Ropero Camacho, Cristina
Sainz De Los Terreros Pozo, Almudena Josefa
Sánchez Conde, Paula
Sánchez Fernández, Pablo
Sánchez Galán, Isabel
Sánchez Gallego, Violeta
Sánchez Lage, Jerónimo José
Sánchez-Pacheco Moreno, Zahira
Sancho Haro, Edgar Simón
Sanguino García, Silvia
Soto Tostado, Noemí
Tordesillas Villuendas, Hugo
Torres Hernández, Bárbara
Uceda De La Cruz, Irene
Valcárcel Tejón, Covadonga
Vargas Hurtado, Isabel Manuela
Vega Viera, Varinia Del Pino
Vicente García, Noelia
Vieja Alarcón, Sandra De La

Alumnos Doble Titulación

ASHLEY, Susanna Elizabeth (SAINT LOUIS University)
GOSHA, Amy Lucille (SAINT LOUIS University)

CLAUSURA DE CURSO 2010-2011

Acta de Clausura celebrado el 27 de junio de 2011, con el siguiente contenido:

ACTO CIENTÍFICO «El trato humano: la necesidad más demandada por los pacientes», presidido por: Ángela Loeches Alonso, Decana de la Facultad de Psicología de la Universidad Autónoma de Madrid. M^a Ángeles Matesanz Santiago, Directora de la EUE Fundación Jiménez Díaz-UAM. Jesús María Rodríguez Alejandre, Adjunto a Gerencia de la Fundación Jiménez Díaz-UAM. Cristina Cuevas Santos, Jefe del Servicio de Enfermería. Subdirección General de Títulos y Relaciones con Instituciones Sanitarias. Ministerio de Educación. Carmen Nieto Álvarez, Directora de Enfermería en funciones de la Fundación Jiménez Díaz-UAM.

- la Ponencia Inaugural «Humanización y Cuidados Paliativos», Rosa Carabias Maza, Directora de Ciclos Formativos de Rama Sanitaria y Sociosanitaria. Centro de Humanización de la Salud. Tres Cantos. Madrid y Profesora de Sociología en Ciencias de la Salud. EUE. FJD - UAM.
- Presentación de los Trabajos de Fin de Curso seleccionados entre todos los presentados por los alumnos de la XXIX promoción; modera Esperanza Vélez Vélez, Coordinadora de Calidad y RRH, EUE FJD:
 - «Impacto de la mastectomía en la autoimagen, autoestima y relación de pareja», Hita Ruiz, A.; Tordesillas Villuendas, H.; Ortega Abengozar, V.; Vega Viera, V..



- «Riesgo de malnutrición en personas mayores en el medio rural Vs. medio urbano» Beltrán Sevilla, R.; García Sánchez, S.; Vargas Hurtado, I.
- Conferencia de Clusura “La Comunicación como fundamento del Cuidado”, Pilar Arroyo Gordo, Profesora de Etica de los Cuidados, Grado en Enfermería, UAM.

ACTO ACADÉMICO, presidido por Juan Antonio Huertas Martínez, Excmo. Vicerrector de Estudios de Grado de la UAM. María Ángeles Matesanz Santiago, Directora de la EUE FJD; Julio Ancohea Bermúdez, Coordinador para Asuntos en Ciencias de la Salud-UAM; y Jesus María Rodríguez Alejandro, Adjunto a Gerencia de la Fundación Jiménez Díaz-UAM.

- Discurso de Despedida de la Promoción: «El trato humano: la necesidad más demandada por los pacientes». M^a Angeles Matesanz Santiago.
- Lección de Clausura: «El respeto a la intimidad, signo de excelencia», Profesor Francesc Torralba Roselló. Director de la Cátedra Ethos de la Universidad Ramón Llull de Barcelona.
- Palabras de despedida a los egresados de Jesus María Rodríguez Alejandro.
- Imposición de Becas y entrega de Diplomas de Honor de la FJD a los alumnos más destacados.
- Clausura Oficial del Curso Académico, Juan Antonio Huertas Martínez, Vicerrector de Estudios de Grado de la UAM.
- Breve concierto y Gaudeamus Igitur, Coro de la Facultad de Psicología de la UAM.

ACTIVIDADES DE GESTIÓN Y PROGRAMACIÓN DE LA ESCUELA DE LA FJD

Programación del Curso Académico 2011-2012. M^a Ángeles Matesanz Santiago y Paloma Rodríguez Gómez.

Elaboración de Calendarios de clases teóricas Paloma Rodríguez Gómez.

Programación de los Rotatorios de Prácticas Clínicas Hospitalarias y Extrahospitalarias de los alumnos de Primero, Segundo y Tercer Curso de la Escuela. M^a Ángeles Matesanz Santiago.

Valoración de Informes de Prácticas Clínicas de los alumnos. Ángela González Hernández y Francisco Hernández Salinero.

Programación de exámenes, elaboración de listados y actas internas de exámenes por Paloma Rodríguez Gómez.

Elaboración de Actas de exámenes del Curso Académico 2011-2012. Paloma Rodríguez Gómez, Nieves García Conejero y M^a Ángeles López Culebras.

Validación y equiparación de asignaturas de los alumnos

admitidos por Solicitud de Traslado, julio-septiembre 2011. M^a Ángeles Matesanz Santiago.

Elaboración de Guías Docentes junto con los profesores de primer y segundo curso de Grado. Paloma Rodríguez Gómez.

Elaboración de Damos del Curso Académico 2011-2012, con la Programación Semanal de Clases de cada Asignatura, en base a los Cronogramas enviados por los Profesores, M^a Ángeles López Culebras.

Estudio y elaboración del importe de las tasas mensuales (consensuado con la UAM), de los alumnos de los distintos Cursos y de los alumnos con asignaturas pendientes en el Curso Académico 2011-2012, M^a Ángeles Matesanz Santiago.

Estudio y elaboración del Presupuesto de la Escuela para el Curso Académico 2011-2012, M^a Ángeles Matesanz Santiago.

Elaboración de listados y clasificación de los distintos tipos de matrícula para su posterior proceso en la emisión de las tasas académicas. Nieves García Conejero.

Elaboración de listados y seguimiento del proceso (M^o de Educación y Departamento de Becas UAM.), de los alumnos que han solicitado beca hasta su concesión o denegación para su posterior proceso en la emisión de las tasas académicas, Nieves García Conejero

Elaboración y envío a Profesores de la Planificación de Exámenes y Revisiones de Exámenes, previamente acordados con los alumnos y profesores, Paloma Rodríguez Gómez

Elaboración y envío de los Certificados de la Agencia Lain-Entralgo de Tutor de Prácticas. Paloma Rodríguez Gómez y Nieves García Conejero.

Contacto con el servicio de Marketing para la actualización de la página Web de la Escuela. Esperanza Vélez

Gestión, mantenimiento y actualización de la Titulación de Enfermería FJD en la Plataforma Virtual MOODLE. Esperanza Vélez Vélez

CURSOS MONOGRÁFICOS

PRIMER CURSO

Organizados y Programados por M^a Ángeles Matesanz Santiago.

Curso-Seminario sobre la realización correcta de la Toma de Constantes Vitales. Impartido por M^a Ángeles Matesanz Santiago, Ángela González Hernández y Esperanza Vélez Vélez.



Curso-Seminario realizado con simuladores sobre la realización correcta de la Higiene a los pacientes encamados. Impartido por M^a Ángeles Matesanz Santiago, Ángela González Hernández y Esperanza Vélez Vélez.

Curso-Seminario realizado con simuladores sobre la realización correcta de la Movilización y Cambios Posturales a pacientes con distintas necesidades y problemas. Utilización de la adecuada Mecánica Corporal.

Impartido por M^a Ángeles Matesanz Santiago, Ángela González Hernández, y Esperanza Vélez Vélez.

Tutorización y seguimiento de los diversos grupos de alumnos para la elaboración y exposición de parte del programa de Metodología Enfermera, Organizado y evaluado: M^a Ángeles Matesanz Santiago.

SEGUNDO CURSO

Curso-Seminario práctico sobre «Suturas quirúrgicas», impartido por la Dra. Sonia Rivas Fidalgo, de abril-mayo de 2011. Con la colaboración del Dr. D. Carlos Castilla Reparaz, Jefe del Servicio de Experimentación Animal. Planificado por M^a Ángeles Matesanz Santiago y Paloma Rodríguez Gómez. Realizado: en el Servicio de Experimentación Animal

Organizados y Programados por Paloma Rodríguez Gómez:

Curso-Seminario Administración Medicación Parenteral (Intramuscular y Subcutánea). Impartido por: Paloma Rodríguez Gómez. Octubre 2011.

Curso-Seminario Administración Medicación Parenteral (Intravenosa). Impartido por: Paloma Rodríguez Gómez. Octubre-Noviembre 2011.

Curso-Seminario Técnica Gasometría Arterial Radial. Impartido por: Paloma Rodríguez Gómez. . Noviembre 2011.

Curso-Seminario Técnica Sondaje Vesical. Impartido por: Paloma Rodríguez Gómez. Marzo-Abril 2011.

Curso-Seminario Técnica Sondaje Nasogástrico. Impartido por: Francisco Hernández Salinero y Ángela González Hernández. Marzo-Abril 2011.

Organizados y Programados por Beatriz Matesanz Santiago (Profesora de Bioética):

Charla-Coloquio en la EUE de la FJD a los alumnos de Segundo Curso sobre «El Papel de la Enfermería en la

Oficina Central de ONT». Ponentes: García Martínez, Marta (Enfermera de la Organización Nacional de Trasplantes de Madrid). Enero de 2011.

Charla-Coloquio en la EUE de la FJD a los alumnos de Segundo Curso sobre «La Comunicación en Situaciones Críticas» Ponentes: Martínez-Alpuente, Itziar; Uruñuela Olloqui, David, (Enfermeros de la Organización Nacional de Trasplantes de Madrid) y Matesanz Santiago, Beatriz. Se realiza un caso práctico sobre muerte, comunicación y ayuda al duelo de los familiares FEED-BACK, (Itziar Martínez-Alpuente y Beatriz Matesanz). Enero de 2011.

Charla-Coloquio en la EUE de la FJD a los alumnos de Segundo Curso sobre «El Consentimiento Informado en la Investigación: Cuestiones Éticas y Legales» Ponente: Dra. M^a Rosario del Barrio Yesa (Enfermera de HUCSC y miembro del Comité de Bioética de Investigación y Ensayos Clínicos del Instituto Carlos III) de Madrid. Diciembre de 2010.

Charla-Coloquio en la EUE de la FJD a los alumnos de Segundo Curso sobre «Implicaciones de la genética en la sociedad: Consentimiento informado». Dra. Carmen Ayuso García. Jefe del Servicio de Genética de la FJD. Enero de 2011.

TERCER CURSO

Organizados y Programados por M^a Ángeles Matesanz Santiago.

«Cuidados de Enfermería a Pacientes Coronarios» Impartido por: Agustín Alonso Moreno. Mayo, 2011.

«Cuidados de Enfermería a Pacientes con problemas oftalmológicos». Impartido por: Teresa Ariño Gutiérrez y Nicolás Alejandro Alba. Febrero 2011

Curso-Seminario R. C. P. Impartido por: Luz Marina Calle Lombana. Marzo, abril y mayo, 2011.

Curso-Monográfico: «Cuidados de Enfermería en pacientes con problemas de drogodependencia » Impartido por: M^a Ángeles Merchán, marzo, abril - mayo, 2011.

Curso-Monográfico: «Cuidados de Enfermería a pacientes con problemas por causa de Enfermedades Tropicales» Impartido por: Almudena García Serrano, Alda Recas Martín, María José Sagrado Benito, Octubre, Noviembre y Diciembre, 2011.

Organizados y Programados por Rosa Jiménez Ruiz (Profesora de Pensamiento Crítico y Razonamiento Diagnóstico).

Charla-Coloquio en la EUE de la FJD a los alumnos sobre «Violencia de Genero. Ponente: J. A San Gil



ESCUELA UNIVERSITARIA DE ENFERMERÍA

(Policía de La Unidad de protección a la Familia del Ayuntamiento de Madrid). Diciembre de 2010.

TRABAJOS DE INVESTIGACIÓN DIRIGIDOS DURANTE EL CURSO ACADÉMICO 2010-11

ALUMNOS DE PRIMER CURSO.

Programados y Organizados por M^a Ángeles Matesanz Santiago

«Rol-Playing», para evidenciar la necesidad de modificar o cambiar actitudes en nuestro «quehacer» profesional, en la consecución de las competencias necesarias para la resolución de los problemas que presente el paciente. abril, mayo 2010.

TRABAJOS FIN DE CARRERA DE LOS ALUMNOS DE TERCER CURSO.

Profesora: Doña M^a Ángeles Matesanz Santiago y Esperanza Vélez Vélez

Tutorización: Esperanza Vélez Vélez

Objetivos:

“Integración y aplicación de los conocimientos teóricos adquiridos a lo largo de la diplomatura relacionados con la metodología de la investigación en Cuidados”.

“Promover el análisis crítico de la evidencia científica existente sobre un tema concreto de interés y enfrentarse a la complejidad de formular juicios fundamentados”.

“Investigación y Aplicación de los Discursos Sociales en torno a los Procesos de Salud / Enfermedad para el abordaje de los Cuidados a la población”, en los siguientes temas:

Conocimiento de la diabetes en pacientes

insulinodependientes. Andrés Durán, Sarai; Carreras Moreno, Ana Isabel; Marín Arribas, Belen; Pinacho Huete, Arantzazú.

Malnutrición en la población mayor en la zona rural y la zona urbana. Beltrán Sevilla, Raquel; García Sánchez, Sheila; Vargas Hurtad, Isabel.M.

Trabajo presentado en el VIII Congreso Nacional en Pregrado para Ciencias de la Salud. Hospital Central de la Defensa Gomez Ulla; Madrid, 7 de Abril de 2011

Calidad asistencial y satisfacción percibida por el usuario del servicio de urgencias de la fundación Jiménez Díaz- Clínica de la Concepción. Fernández Blanco, Alejandro; Fernández Pérez, Héctor; del Pozo García, Eva; de la Vieja Alacón Sandra.

Trabajo presentado en el VIII Congreso Nacional en Pregrado para Ciencias de la Salud. Hospital Central de la Defensa Gomez Ulla; Madrid, 7 de Abril de 2011

Caso clínico: metabopatía mitocondrial en la infancia. A propósito de un caso. García Díaz, Elena; Lorente Fernández, Lucía; Nievas Martín, M^a Yennifer.

La elección del catéter para sondaje vesical en la Fundación Jiménez Díaz. Culebras Morales, Rocío; González Rodríguez, Marta; Jiménez Vales, Luís; Melgar González, Lidia; Sancho Haro, Edgar; Soto Tostado, Noemí; Vicente García, Noelia.

Automedicación dentro del Personal sanitario. García Agudín, Sandra; Navarrete Román, Marta; Sánchez Galán, Isabel.

Influencia de la información enfermera en la donación de sangre. Álvarez Marín, Estrella; Chueca Martín, Raquel; Ibáñez Rioja, Sara; Martín Beci, Esther., Muñoz Paniego, Alba; Pliego Cebolla, Ana; Prieto Rizo, Lucía.

Estrés académico versus Estrés en las prácticas clínicas en la Escuela de Enfermería Fundación Jiménez Díaz-UAM. Gagete Ariza, Ana Isabel; García Elvira, Sergio Nast; Sánchez Lage, José Jerónimo Trabajo presentado en el VIII Congreso Nacional en Pregrado para Ciencias de la Salud. Hospital Central de la Defensa Gomez Ulla; Madrid, 7 de Abril de 2011

Necesidades de Educación en Adolescentes para evitar riesgos derivados de la práctica de relaciones sexuales. Cano Muñoz, Sabina; Gallego Jiménez, Marina; Saiz de los Terreros, Almudena; Torres Hernández, Bárbara.

Registro Informático y oral de los Cuidados de Enfermería. Guijarro Jiménez, Sara; Rego Arche, Iria; Valcárcel Tejón. Covadonga.

Trabajo ganador del Premio CTO a la mejor Comunicación Oral de Enfermería presentado en el VIII Congreso Nacional en Pregrado para Ciencias de la Salud. Hospital Central de la Defensa Gomez Ulla; Madrid, 7 de Abril de 2011.

Conocimientos en la toma de tensión arterial por parte de los alumnos de enfermería

Bustelos Durán, Beatriz; Garrido Galdón, Rocío; Nájera Franco, Verónica., Olmos Cáceres, Isabel., Sánchez Conde, Paula.

Celiaquía en la Infancia y en la Adolescencia

Robles Quemes, Enya., Quintana Caballero, Carla; Hernández Hernández, Patricia.

Grado de necesidad de educación sobre la Anticoncepción de Emergencia (A.E)

Diez Castilla, Marta; Magro del Pozo, Beatriz; Pramme Ortega, María; Roperero Camacho, Cristina; Uceda de la Cruz, Irene



Prevención de infecciones nosocomiales. Cumplimiento de las normas básicas de higiene por parte de los alumnos

Cuellar Romero, Paola; Díaz Quesada, Marta; Sánchez Fernández, Pablo

Impacto de la mastectomía en la autoimagen, autoestima y relación de pareja.

Hita Ruiz, Alicia; Tordesillas Villuendas, Hugo; Ortega Abengozar, Vicente; Vega Viera, Varinia.

Evolución de la Enfermería y su imagen en la actualidad

Ahijado Aguado, Gema; Pérez Bonilla, Silvia; Carrasco Martínez, Eva; Barrios Jiménez, Eva; Martínez Martínez Tania; Concha Moral, Natalia

Afrontamiento de la muerte en estudiantes de Enfermería

Casado Laversani, Iara., González Benítez, Tamara.

Gestión de pacientes quemados

Erans Bermejo, Sonia; Martínez Díaz, Laura Isabel.

Habito tabáquico entre los estudiantes de Enfermería

Márquez Cepeda, Marta; Sánchez Gallego, Violeta; Sánchez Pacheco, Zahira; Márquez Vita, Irene

BIBLIOTECA DE LA EUE

Recursos bibliográficos:

Dos mil ciento treinta y nueve volúmenes de diversas materias que cubren los diversos saberes y conocimientos que aglutina la titulación de Enfermería.

Suscripciones a seis Revistas Científicas. Ciento dieciocho revistas de donaciones esporádicas, y Siete periódicos de diferentes periodicidades.

Una Colección de CD de «Evolve Enfermería Elsevier», que incluye varios libros electrónicos con contenidos básicos, clínicos y procedimientos prácticos más relevantes para enfermería. <http://www.evolveelsevier.es>
Diversos Videos y CD científicos de temas monográficos.
Un amplio compendio de los Trabajos Fin de Carrera de las distintas Promociones.

Préstamos: Responsables: Kaoutar Fares. Rosa Moracho López:

- Libros: 103; Cursos primero, segundo y tercero: 64; Profesores: 39
- Revistas: 16; Cursos primero, segundo y tercero: 3; Profesores: 13.

Revisiones de libros:

Libros revisados en el C.A 2010-11:

Profesor: Rosa Carabias Maza.

Título: Técnicas de comunicación y relación de ayuda.

Editorial: Elsevier España S.A.

Profesor: Lourdes San José Lorz.

Título: Guías de Cuidados de Enfermería en Salud Mental. Volumen II. "Trastorno Mental Grave de Larga Evolución". Editorial: Elsevier España S.A.

Profesor: Lourdes San José Lorz.

Título: Guías de Cuidados de Enfermería en Salud Mental. Volumen I. "Patología Dual". Editorial: Elsevier España S.A.

Profesor: Ángela González Hernández.

Título: Modelos y Teorías en la Práctica Enfermera. Editorial: Elsevier España S.A.

ASISTENCIA A CURSOS Y JORNADAS DE FORMACIÓN CONTINUADA

Cursos de formación sobre la plataforma ISOTOOLS para el seguimiento de planes de estudio y Sistema de Garantía Interna de Calidad de la UAM. Programa de Formación Continúa de la UAM, 10 de febrero de 2011 M^a Ángeles Matesanz Santiago, Paloma Rodríguez Gómez y Esperanza Vélez Vélez.

V Jornadas de Profesorado de Centros Universitarios de Enfermería. «Herramientas de Trabajo en la Evaluación por Competencias: Las Tecnologías de la Información y de la Comunicación (TICS) y la Rúbrica». Universidad Católica San Antonio de Murcia, 3 y 4 de febrero de 2011. 12 horas lectivas. Esperanza Vélez Vélez, Ángela González Hernández y Francisco Hernández Salinero.

II Jornada nacional del Personal de Enfermería Quirúrgico. «El Trato». 25 Marzo de 2011, Fundación Jiménez Díaz. Madrid. 1 crédito de formación continuada. M^a Ángeles Matesanz Santiago, Paloma Rodríguez Gómez. Esperanza Vélez Vélez, Ángela González Hernández y Francisco Hernández Salinero.

VII Congreso Nacional de Informática en Enfermería, INFOENF 2011. Hospital General Universitario de Ciudad Real, 3-4 de Mayo de 2011. M^a Ángeles Matesanz Santiago, Paloma Rodríguez Gómez. Esperanza Vélez Vélez, Ángela González Hernández y Francisco Hernández Salinero.

XLIII Lección Conmemorativa Jiménez Díaz - Fundación Conchita Rábago. Fundación Jiménez Díaz, Madrid, 19 mayo de 2011. 0,5 créditos formación continuada. M^a Ángeles Matesanz Santiago, Paloma Rodríguez Gómez. Esperanza Vélez Vélez, Ángela González Hernández y Francisco Hernández Salinero.

Curso Moodle: «Creación de Cuestionarios mediante Moodle». 13 julio de 2011. Universidad Autónoma de Madrid. 1 crédito ECTS M^a Ángeles Matesanz Santiago, Paloma Rodríguez Gómez. Esperanza Vélez Vélez, Ángela González Hernández y Francisco Hernández Salinero.



Curso «Microsoft Excel Avanzado, Grupo 1». Celebrado en la Fundación Jiménez Díaz-Capio. Paloma Rodríguez Gómez y Francisco Hernández Salinero.

Curso «I Jornada de Investigación en Enfermería». Celebrado en el Hospital Universitario Puerta de Hierro Majadahonda. Francisco Hernández Salinero.

XVI Jornadas Nacionales de Humanización de la Salud «Salud y Sentido». Celebradas en el centro de Humanización de la Salud. Francisco Hernández Salinero.

XIV Jornadas Sobre el Alzheimer. Celebradas en el centro de Humanización de la Salud. Francisco Hernández Salinero.

XX Taller para Docentes en Enfermería Geriátrica. Sociedad Española de Enfermería Geriátrica y Gerontológica (SEEGER): 9 a 12 de noviembre de 2011. 25 horas lectivas. Esperanza Vélez Vélez.

III Simposio Iberoamericano de Historia de la Enfermería, XII Congreso Nacional de Historia de la Enfermería, VII Congreso Internacional de Historia de la Enfermería y VII Jornadas Internacionales de Cultura de los Cuidados. Organizado por la Asociación Nacional de Historia y Antropología de los Cuidados y el Consejo de Enfermería de la Comunidad Valenciana (CECOVA), celebradas en la Universidad de Alicante, con 20 horas lectivas, los días 24, 25 y 26 de noviembre de 2011. M^a Ángeles Matésanz Santiago y Ángela González Hernández

Asistencia y Participación en el Aula «Conectando evidencias en Enfermería en Anestesia». Madrid 29 de marzo 2011.-05-19. Ángela González Hernández

XXV Congreso Nacional de la Asociación Española de Enfermería de Anestesia, Reanimación y Terapia del Dolor celebrado en Madrid del 19 al 21 de octubre de 2011. Ángela González Hernández

Vocal del Comité Científico del XXV Congreso Nacional de la Asociación Española de Enfermería de Anestesia, Reanimación y Terapia del Dolor celebrado en Madrid del 19 al 21 de octubre de 2011. Ángela González Hernández

Jornada Informativa sobre, Grado, Especialidades y Prescripción «Nuevos Retos para la Enfermería del siglo XXI». Madrid 16 de junio del 2011. Ángela González Hernández y Esperanza Vélez

Curso: Tratamiento del Dolor Crónico. Módulo1: Comunicación Médico-Paciente. Acreditado por la Comisión de Formación Continuada de las Profesiones Sanitarias del Servicio Nacional de Salud con 2,3 créditos. Madrid 28 de octubre de 2011. Ángela González Hernández

Curso «Taller de Búsqueda Bibliográfica». Celebrado en la FJD, del 25 al 28 de Octubre de 2011. Paloma Rodríguez Gómez.

VII Jornadas sobre «Duelo». Celebradas en el centro de Humanización de la Salud. Tres Cantos. Madrid. 16 y 17 de noviembre de 2011. 1 crédito ECTS por la UAM. M^a Ángeles Matesanz Santiago, Paloma Rodríguez Gómez y Francisco Hernández Salinero.

CURSOS DE FORMACIÓN UNIVERSITARIA

«Las Fundaciones Sanitarias Laicas en la España del Siglo XX: La Escuela de Enfermería de la Fundación Jiménez Díaz». Tesis depositada en la Universidad Complutense de Madrid, Noviembre 2011. M^a Ángeles Matesanz Santiago.

Doctorando en Fase de tutela de Tesis por la Universidad de Alicante. Paloma Rodríguez Gómez.

Master Universitario en Docencia Universitaria. Curso académico 2011-2012. Universidad de Alcalá. 60 créditos ECTS. Esperanza Vélez Vélez.

Master Universitario en Investigación en Cuidados de la Salud en la Escuela Universitaria de Enfermería, Fisioterapia y Podología de la Universidad Complutense de Madrid. Junio de 2011. Ángela González Hernández y Francisco Hernández Salinero.

Tutor Principal de Prácticas Clínicas con alumnos de Pregrado en Enfermería Curso Académico 2009-2010. Tutoría efectiva 4 meses Agencia Lain Entralgo. Ángela González Hernández y Francisco Hernández Salinero.

PUBLICACIONES

Artículos de revista

Vélez Vélez E., González Hernández A., Hernández Salinero F., Rodríguez P. Matesanz Santiago MA. Seguimiento y evaluación de las prácticas clínicas tuteladas con ayuda de la plataforma Moodle. Experiencia piloto y propuesta de mejora. Enfermería Global (en prensa)

Vélez Vélez E, Matesanz Santiago MA, Rodríguez Gómez P, González Hernández A, Hernández Salinero FJ. Moodle, aprendizaje interactivo en Enfermería. Relada 5(2): 125-137, 2011
ISSN: 1988-5822. Disponible en URL:
http://moodle.upm.es/adamadrid/file.php/1/web_VI_jornadas_ADA/comunicaciones/8_Velez.pdf

Vélez Vélez E. Realización del cuestionario sobre carreras universitarias 2011: "Diplomatura en Enfermería en la Escuela de Enfermería Fundación Jiménez Díaz", para su publicación en EL MUNDO 2011.



Capítulos de libro

Vélez Vélez E. Procesos crónicos: Diabetes Mellitus, Dislipemia, Enfermedad de Parkinson, Insuficiencia Renal, Disfagia, Hipertensión Arterial, Anemias, Estreñimiento. Enfermería y Envejecimiento. SEEGR (en prensa)

Bosch R, Arenas MI, Oleo N, Izquierdo A, Ortega A, Vélez E, Bover J and Ardura JC. Parathyroid hormone-related protein as a mediator of renal damage: new evidences from experimental as well as human nephropathies. Book title: Renal Diseases / Book 1 (ISBN 978-953-308-58-7)

Vélez Vélez E. Inestabilidad y Caídas. En: Nuin Orrio C (coordinadora). Enfermería de la Persona Mayor. Colección de Enfermería. Editorial Centro de Estudios Ramón Areces: Madrid; 2011. P. 263-78. ISBN-3: 978-681-036-8

PROYECTOS DE INVESTIGACIÓN

Título del proyecto: "Moodle: Herramienta de Apoyo en Gestión, Seguimiento y Evaluación de las Prácticas Clínicas Tuteladas en Enfermería". Línea de investigación encuadrada en el Programa de Innovación Docente.

Entidad financiadora: UAM

Convocatoria 2011: Proyectos para el Desarrollo de las Enseñanzas

Coordinadores del proyecto: Esperanza Vélez Vélez, M^a Ángeles Matesanz Santiago.

Equipo de trabajo: Ángela González Hernández, Francisco José Hernández Salinero, Paloma Rodríguez Gómez, Luz Marina de la Calle Lombana, M^a José Checa Venegas.

PONENCIAS Y MODERACIONES

VII Congreso Nacional de Informática en Enfermería, INFORENF 2011, Hospital General universitario de Ciudad Real, 3-4 mayo 2011. Sesión de Científica 8 (4 mayo 2011), comunicación: "Seguimiento y evaluación de las prácticas clínicas tuteladas con ayuda de la plataforma Moodle. Experiencia piloto y propuesta de mejora". Vélez E, Matesanz MA, González A, Hernández F, Rodríguez P.

VI Jornada de INNOVACIÓN Pedagógica del Proyecto ADA-Madrid, Celebrada el día 29 de abril de 2011. Ponencia: "Moodle, aprendizaje interactivo en Enfermería". Vélez E, Matesanz MA, Rodríguez P, González A, Hernández F.

II Jornada Nacional del Personal de Enfermería Quirúrgico. Jornada celebrada en la Fundación Jiménez Díaz, el 25 Marzo de 2011. Comunicación "Evaluación de las Prácticas Tuteladas en el Área Quirúrgica". González Hernández A, Hernández Salinero FJ, Vélez Vélez E., Rodríguez Gómez P., Matesanz Santiago MA.

Moderadora de las Ponencias: Impacto de la mastectomía en la autoimagen, autoestima y relación de pareja" y "Riesgo de malnutrición en personas mayores en el medio rural vs medio urbano". Acto de Clausura del Curso Académico 2010- 2011 En el Aula Magna de la Fundación Jiménez Díaz.-UAM. 27 junio 2011 E. Vélez Vélez

Moderadora de la Conferencia Inaugural de las VII Jornadas sobre Duelo. Titulada: «Modelo integrativo-relacional de intervención en duelo». Ponente: Dra. Alba Payás Puigarnau. Celebradas en el centro de Humanización de la Salud. Tres Cantos. Madrid. 16 y 17 de noviembre de 2011. M^a A. Matesanz Santiago.

Curso: "Actualización en RCP con Equipo para personal sanitario del servicio de Medicina Interna, grupos 1 y 2". Celebrado en la Fundación Jiménez Díaz- Capio. F. J. Hernández Salinero

Curso de «Preparación para la integración MIR-1/2011». Celebrado en la Fundación Jiménez Díaz- Capio. F. J. Hernández Salinero.

Curso avanzado de «Enfermería en Cuidados Intermedios Respiratorios», Grupos 1 y 2, Celebrado en la Fundación Jiménez Díaz- Capio. F. J. Hernández Salinero.

PARTICIPACIÓN EN TRIBUNALES DE TESIS DOCTORAL

Miembro titular, vocal 2^a del Tribunal para juzgar la Tesis Doctoral: "Formación de las Enfermeras Visitadoras de la Cruz Roja: antecedentes de la enfermería comunitaria en España". Defendida por María Idoya Aparicio Goñi. EU Enfermería, Fisioterapia y Podología de la Universidad Complutense de Madrid, el 22 de noviembre de 2011. Esperanza Vélez Vélez

Miembro titular, vocal 2^a del Tribunal para juzgar la Tesis Doctoral: "La Enfermería Durante el Reinado de Alfonso XIII (1902-1931): la construcción jurídica de una profesión". Defendida por Pedro Simón Cayuela Fuentes. EU Enfermería, Fisioterapia y Podología de la Universidad Complutense de Madrid, el 9 de diciembre de 2011. Esperanza Vélez Vélez

Miembro titular, vocal 2^a del Tribunal para juzgar la Tesis Doctoral: "La Formación Enfermera durante la Guerra Civil Española (1936-1939): la instrucción para la campaña bélica". Defendida por Gabriel Segura López. EU Enfermería, Fisioterapia y Podología de la Universidad Complutense de Madrid, el 9 de diciembre de 2011. Esperanza Vélez Vélez

Miembro titular, vocal 2^a del Tribunal para juzgar la Tesis Doctoral: "Impacto de la Detección de la Disfagia en la Incidencia de Neumonitis por Aspiración y en los Marcadores Bioquímicos de Desnutrición, en Personas



Mayores Hospitalizadas". Defendida por María Luz Polo Luque. Departamento de Fisiología de la Universidad de Alcalá, el 16 diciembre de 2011. Esperanza Vélez Vélez
DISTINCIONES

Miembros del Comité Científico del VIII Congreso Nacional de Informática en Enfermería 2011. Ciudad Real. M^a Ángeles Matesanz Santiago, Paloma Rodríguez Gómez, Esperanza Vélez Vélez, Ángela González Hernández y Francisco Hernández Salinero.

Miembro de la Comisión de Estudios de la UAM. M^a Ángeles Matesanz Santiago.

Miembro de la Comisión de Estudiantes de la UAM. M^a Ángeles Matesanz Santiago.

Miembro de la Comisión de Jornadas Puertas Abiertas de la UAM. M^a Ángeles Matesanz Santiago.

Miembro del Grupo de trabajo de Normativa y Transferencia de Créditos para el Diseño de los nuevos Planes de Estudio de la UAM. M^a Ángeles Matesanz Santiago.

Miembro de la Comisión de Coordinación Académica de la U.A.M. M^a Ángeles Matesanz Santiago.

Miembro del Comité Científico de las VII Jornadas sobre Duelo. Celebradas en el centro de Humanización de la Salud. Tres Cantos. Madrid. 16 y 17 de noviembre de 2011. M^a Ángeles Matesanz Santiago.

Coordinadora de Relaciones Internacionales de la Escuela de Enfermería Fundación Jiménez Díaz/ UAM. Esperanza Vélez Vélez.

Coordinadora de la Comisión de Calidad de la Escuela de Enfermería Fundación Jiménez Díaz/ UAM Esperanza Vélez Vélez.

Miembro del Comité Editorial de la Revista de la Sociedad Española de Enfermería Nefrológica ininterrumpidamente desde enero de 1998- presente. Esperanza Vélez Vélez.

Miembro del Editorial Advisory Board del EDTNA/ ERCA Journal desde 2002- presente Esperanza Vélez Vélez.

Miembro de la Sociedad Española de Enfermería Geriátrica y Gerontológico desde 2005. Socia 437 Esperanza Vélez Vélez.

Miembro activo de la Sociedad Española de Enfermería Nefrológica desde 1983. Socia 1204. Esperanza Vélez Vélez.

Miembro activo de la Asociación Europea de Enfermeras de Diálisis y Trasplante, EDTNA- ERCA desde 1983. Socia 1235. Esperanza Vélez Vélez

Miembro del Comité de de Ética Asistencial. Fundación Jiménez Díaz. Ángela González Hernández.

Miembro de la Asociación Española de Enfermería en Anestesia, Reanimación y Tratamiento del Dolor desde 1989. Socia 57. Ángela González Hernández.

Miembro del Comité Editorial de la Revista de la Asociación Española de Enfermería en Anestesia, Reanimación y Terapia del Dolor, desde 2004. Ángela González Hernández

OTRAS ACTIVIDADES EN LA ESCUELA DE LA FJD

Gestión de aulas para los cursos de formación continuada de la fundación y aula de informática.

Gestión de aulas para los cursos de formación en simuladores de los alumnos de medicina y MIR.

Gestión de aulas para los cursos de la dirección de enfermería.

ACTIVIDAD ADMINISTRATIVA

Evaluación de la Actividad Docente del Profesorado de la Escuela, dirigido por El Gabinete de Estudios y Evaluación Institucional de la Universidad Autónoma de Madrid (GEEI). Desde la Secretaría de la Escuela se gestiona la realización de las encuestas de opinión de los estudiantes sobre el profesorado. Periodicidad de la evaluación: dos veces al año.

Dirección General de Universidades e Investigación. Consejería de Educación. Certificaciones Acreditativas: actualizaciones de datos 2011-2012. Enero 2012.

Instituto Nacional de Estadística e Instituto de Estadística de la Comunidad de Madrid. Estadística de Bibliotecas 2010. Julio, 2011.

Instituto Nacional de Estadística. Estadística de la financiación y Gastos de la Enseñanza Privada. Periodo de referencia 2009-2010. Mayo 2011.

Instituto Nacional de Estadística. Estadística de la Enseñanza Universitaria Primer y Segundo ciclo y Grados. Titulaciones oficiales curso 2010-2011. Mayo, 2011.

Oficina de Análisis y Prospectiva. Vicerrectorado de Innovación, Transferencia y Tecnología de la Universidad Autónoma de Madrid. Elaboración del listado de Profesorado con los indicadores para el seguimiento de Títulos Oficiales de Grado. Porcentaje de PDI participante en actividades formativas y Tasa de Participación en Proyectos de Innovación docente. C. A. 2010-11.

Elaboración del listado del profesorado para su registro



en Plan Docente SIGMA (PDS) por la Universidad Autónoma de Madrid.

Mantenimiento de grupos de asignaturas en conexión con el programa informático SIGMA de la UAM. Junio, 2011.

Tramitación de solicitudes de traslados, impresión y remisión de cartas de notificación de resoluciones. Julio-septiembre 2011.

Tratamiento y generado de actas de examen e introducción de calificaciones de las asignaturas en conexión con el programa informático SIGMA de la UAM. Asignaturas impartidas en el Primer Semestre. Febrero 2011. Asignaturas impartidas en el Segundo Semestre y Finales. Mayo-junio, 2011. Convocatoria extraordinaria de Grado: julio 2011. Convocatoria extraordinaria Diplomatura: septiembre 2011.

Tramitación de Expedientes para la obtención del Título Oficial de Diplomados/as en Enfermería de los alumnos que finalizaron sus estudios en el curso académico 2010-11. Febrero, julio y septiembre 2011.

Trascripción en el Libro de Registro de Títulos de los datos referentes a los Títulos de los alumnos que finalizaron sus estudios durante el Curso Académico 2010-11. Entrega de los mismos a los Diplomados.

Matriculación de alumnos en programa informático

SIGMA. Apertura de Expedientes Académicos para el Curso Académico 2011-12.

Emisión de Certificaciones Académicas Oficiales de alumnos/as trasladados a otras Universidades/Centros. Julio - septiembre, 2011.

Introducción en la aplicación informática SIGMA de las calificaciones oficiales de los alumnos/as admitidos/as en esta Escuela que han realizado estudios universitarios previos.

Admisión de solicitudes de reconocimiento de créditos. Transcripción del tratamiento y resoluciones. Generación de actas de Reconocimientos. Septiembre-octubre 2011.

Reprografía de exámenes. Enero, febrero, mayo, junio, julio y septiembre 2011.

Tramitación de solicitud de "Venia Docendi" para el Curso Académico 2010-11, de los Profesores de esta Escuela según asignatura, créditos impartidos y curso. Enero, 2012.

Emisión de certificaciones académicas personales y justificantes al alumnado, certificados de docencia al Profesorado.

Tratamiento informático de domiciliaciones bancarias de las cuotas mensuales. Generación mensual del archivo para el Banco. Actualizaciones.



FORMACIÓN CONTINUADA

La Unidad de Formación Continuada Integrada se sistematizó en CAPIO-FJD en 2004, para gestión y soporte administrativo de la formación de todos los colectivos de trabajadores de la Fundación. Desde entonces depende de la Subdirección de Docencia. De 2004 a 2008 funcionaron 4 comités diferentes en representación de facultativos, enfermería, administrativos y personal general y de mantenimiento. En 2008 los 4 se fusionaron en uno: Comisión Conjunta de FC con la intención de dotarle de mayor operatividad. La Comisión actual comenzó en enero de 2009 con objeto de unificar la FC de todos los profesionales de la FJD y definir las necesidades docentes que permitieran adquirir nuevos conocimientos y habilidades para mantener y progresar en la competencia frente al puesto de trabajo.

ORGANIZACIÓN Y PERSONAL

Presidente de la Comisión y Subdirector de Docencia del H.U. FJD

Prof. Jerónimo Farré Muncharaz

Secretario de la Comisión y Coordinador de Formación Continuada

Luis Galán Carrillo

Vocales de la Comisión:

- Carmen Serrano Poyato, Enfermería
- Esperanza Vélez Vélez, Enfermería
- Carmen Nieto Álvarez, Subdirectora de Enfermería
- Juana María Sáez Ortega, Supervisora Enfermería
- José Miguel Arce Obieta, Archivo y Documentación
- Marta González Contreras, Unidad de Calidad
- Teresa del Campo Balsa, Medicina del Trabajo
- Francisco Javier Zamora Camacho, Salud Laboral
- Alfonso Gayo, Secretario de la Comisión de Docencia
- Consuelo Sánchez Gil, Informática
- Juan Cámara García, Comité de Empresa
- Eva Castillo Bazán, Farmacia
- M^a José Checa Venegas, Supervisora de Enfermería
- Nadia Choukhal Moreno, Enfermería
- Mónica Delgado San Martín, Supervisora de Enfermería
- Manuel Pérez Márquez, Medicina Intensiva y responsable de Simuladores
- Sandra C. Rado Peralta, Medico Residente
- Esther Ramiro Ramiro, Médico de Radiodiagnóstico
- Pedro Rodríguez Franco, Responsable de Mantenimiento Material Audiovisual
- M^a Jesús Rodríguez Nieto, Enfermería
- Carmen Gómez Guerrero, Investigación

En 2011 la Comisión de Formación Continuada se reunió en una ocasión, en la que se trazaron una líneas generales en cuanto a los objetivos a alcanzar en 2011.

El secretario de la Comisión y Coordinador de la Formación Continuada del H.U. Fundación Jiménez Díaz gestionó la siguiente actividad en 2011:

ACTIVIDAD

En 2011 se desarrollaron 142 acciones formativas, 96 de ellas presenciales, 43 a distancia y 3 en modalidad de teleformación, con un total de 1672 participantes y 6260 horas de formación (1295 presenciales, 4825 a distancia y 140 de teleformación), que incluyen también la educación obligatoria de Salud Laboral y Prevención. La distribución de los asistentes por colectivos fue muy variada: 119 licenciados asistenciales, 15 licenciados no asistenciales, 167 médicos residentes, 541 DUEs, 405 auxiliares, 69 celadores, 209 administrativos, 142 trabajadores del área de hostelería y 5 del área de mantenimiento. Las fuentes de financiación han sido dos: Fundación Tripartita para la Formación en el Empleo (FTFE) y CAPIO.

Conscientes del valor añadido que ello tiene para todos los profesionales, nos hemos esforzado por seguir aumentando el número de cursos acreditados por la Agencia Laín Entralgo. En 2011 han sido un total de veinticinco, frente a los diecisiete de 2010, todos ellos presenciales y organizados e impartidos por los propios Servicios de la FJD. Asimismo, y como en el año anterior, se realizan cuatro cursos en colaboración con el Instituto de Investigaciones Sanitarias, con excelentes resultados.

ACCIONES FORMATIVAS POR ÁREAS

Biblioteca

- Taller de Búsqueda Bibliográfica. Dos acciones formativas

Calidad

- Aplicación de la Norma ISO 9001:2008 en Laboratorios Clínicos, Dos acciones formativas

Desarrollo Personal

- Técnicas de Relajación, Ed. 6
- Técnicas de Relajación, Ed. 7
- Técnicas de Relajación, Ed. 8

Esterilización

- Auxiliar de Enfermería: Limpieza, desinfección y esterilización del Instrumental Quirúrgico, Ed. 3. (1,9 créditos de Formación Continuada de la CFC de las Profesiones Sanitarias de Madrid – Agencia Laín Entralgo), Dos acciones formativas

Informática

- Microsoft Power Point Avanzado, Dos acciones formativas



FORMACIÓN CONTINUADA

- Microsoft Word Point Avanzado, Dos acciones formativas
- Microsoft Excel Avanzado, Dos acciones formativas
- Mirth Avanzado. Una acción formativa
- Curso de HP-Aida. Una acción formativa

Investigación

- Normas de Buena Práctica Clínica y Ensayos Clínicos. (2,5 créditos de Formación Continuada de la CFC de las Profesiones Sanitarias de Madrid – Agencia Laín Entralgo), Una acción formativa
- Bioestadística, Ed. 2 (1,6 créditoS de Formación Continuada de la CFC de las Profesiones Sanitarias de Madrid – Agencia Laín Entralgo), Una acción formativa
- Epidemiología y Salud Pública, Ed. 2. (2,4 créditos de Formación Continuada de la CFC de las Profesiones Sanitarias de Madrid – Agencia Laín Entralgo), Una acción formativa
- Investigación Clínica: Epidemiología Analítica, Ed. 2 (3,3 créditos de Formación Continuada de la CFC de las Profesiones Sanitarias de Madrid – Agencia Laín Entralgo). Una acción formativa

Medicina Interna

- Actualización en VIH-Hepatitis Víricas. (3,5 créditos de Formación Continuada de la CFC de las Profesiones Sanitarias de Madrid – Agencia Laín Entralgo), Una acción formativa

M.I.R.

- VI Curso Teórico-Práctico de Integración de los residentes de primer año 2010. Cinco acciones formativas

Pediatría

- RCP Básica e Instrumental Pediátrica y Neonatal para: Auxiliares. (3,4 créditos de Formación Continuada de la CFC de las Profesiones Sanitarias de Madrid – Agencia Laín Entralgo), Dos acciones formativas
- RCP Neonatal para: Matronas. (1,8 créditos de Formación Continuada de la CFC de las Profesiones Sanitarias de Madrid – Agencia Laín Entralgo), Cuatro acciones formativas
- Lactancia Materna para Profesionales Sanitarios. (1,5 créditos de Formación Continuada de la CFC de las Profesiones Sanitarias de Madrid – Agencia Laín Entralgo), Dos acciones formativas
- Infectología Pediátrica. (1,5 créditos de Formación Continuada de la CFC de las Profesiones Sanitarias de Madrid – Agencia Laín Entralgo), Una acción formativa

Rehabilitación

- Electroterapia de Baja y Media Frecuencia aplicada a la Práctica Clínica. (3,2 créditos de Formación Continuada de la CFC de las Profesiones Sanitarias de Madrid – Agencia Laín Entralgo). Una acción formativa
- Actualización en Técnicas de Tratamiento de Linfedemas. Una acción formativa
- Reprogramación Sensoriomotriz del Paciente Neurológico. Una acción formativa

Salud Laboral

- Información sobre Riesgos Laborales y Medidas Preventivas para: Personal de Mantenimiento. Dos acciones formativas
- Información sobre Riesgos Laborales y Medidas Preventivas para: Auxiliares y Celadores. Seis acciones formativas
- Plan de Emergencias FJD. Manual Interno de Actuación para Equipos de Emergencia, Cinco acciones formativas
- Prevención de Agresiones a Personal de Centros Sanitarios. Diez acciones formativas

Trato y Tratamiento

- Excelencia y Calidad Humana en el Trato al Paciente para Personal Sanitario. Diecinueve acciones formativas
- Excelencia y Calidad Humana en el Trato al Paciente para Personal No Sanitario, Tres acciones formativas
- Excelencia y Calidad Humana en el Trato al Paciente para Personal de Limpieza y Mantenimiento, Dos acciones formativas
- Taller de Refuerzo T&T: Atención Telefónica. Una acción formativa
- Taller de Refuerzo T&T: Dominio de Sí Mismo. Una acción formativa
- Taller de Refuerzo T&T: Quejas y Reclamaciones. Una acción formativa
- Taller de Refuerzo T&T: Gestión de Conflictos. Una acción formativa
- Gestión y Liderazgo para Mandos Intermedios. Una acción formativa

Urgencias

- ECG en el Triage de Urgencias. (1 crédito de Formación Continuada de la CFC de las Profesiones Sanitarias de Madrid – Agencia Laín Entralgo), Cinco acciones formativas

U.V.I.

- Técnicas de Soporte Vital. (4,6 créditos de Formación Continuada de la CFC de las Profesiones Sanitarias de Madrid – Agencia Laín Entralgo), Tres acciones formativas
- I Curso de Ventilación Mecánica No Invasiva como Tratamiento de la Insuficiencia Respiratoria Aguda. (3,2 créditos de Formación Continuada de la CFC de las Profesiones Sanitarias de Madrid – Agencia Laín Entralgo), Dos acciones formativas
- Actualización en RCP Básica con Equipo para: Rehabilitación. Dos acciones formativas
- Actualización en RCP Básica con Equipo para: Medicina Interna. Dos acciones formativas
- Actualización en RCP Básica con Equipo para: Auxiliares y Celadores
- Actualización en RCP Básica con Equipo para: Aparato Digestivo



FORMACIÓN CONTINUADA

E-Learning

- Gestión por Procesos. Una acción formativa
- Análisis de Semen. Una acción formativa
- Seguridad Básica del Paciente. Una acción formativa

A Distancia

- Curso Superior de Atención del Celador en Urgencias y Quirófano. Una acción formativa
- Auxiliar de Enfermería. Una acción formativa
- Inglés para Recepcionista-Conserje. Una acción formativa
- Organización de Eventos y Protocolo para Secretariado de Dirección. Una acción formativa
- Técnico en Análisis Clínico: Especialidad Hematología. Una acción formativa
- Atención Higiénico-Sanitaria de las Personas Dependientes. Cuatro acciones formativas
- Cuidados Auxiliares de Enfermería en Urgencias. Cuatro acciones formativas

- Cuidados de Enfermería en Cuidados Intensivos. Una acción formativa
- Dietética y Nutrición. Una acción formativa
- D.U.E. en Urgencias Pediátricas. Cuatro acciones formativas
- Movilización del Paciente. Una acción formativa
- Prevención y Tratamiento de Úlceras y Escaras. Tres acciones formativas
- RCP Básica y Primeros Auxilios. Dos acciones formativas
- TCAE en Área Quirúrgica. Una acción formativa
- TCAE en Cuidados Intensivos. Dos acciones formativas
- TCAE en Unidad de Quemados. Dos acciones formativas
- TCAE en Urgencias Pediátricas. Cinco acciones formativas

Emblemas de honor



EMBLEMAS DE HONOR

Personal que recibió en 2010 el Emblema de Honor por haber cumplido 25 años de trabajo en la Fundación Jiménez Díaz:

**DE LA PINTA GARCIA, JUAN
FERNANDEZ YUSTE, M. CARMEN
BONILLA LOPEZ, ANTONIA**

**GARCIA FERNANDEZ, FRANCISCO
MARTIN MARTINEZ, JUANA
PEREZ CALVO, CESAR**

Créditos



Avda. Reyes Católicos, 2

28040 - Madrid

Memoria 2010

© Fundación Jiménez Díaz U.T.E.

Coordinación

Dr. Francisco Javier Dodero de Solano (Director de Continuidad Asistencial FJD)

Dr. Óscar Gómez Martín (Subdirector Médico FJD)

Mari Cruz García Rueda (Departamento Marketing)

Sara Santa-Cruz García-Nieto (Departamento Marketing)

Francisco Marín Clavero (Director Marketing)

Edición electrónica

Digital_Cual