



## Esperanza Vélez Vélez

Generado desde: Editor CVN de FECYT

Fecha del documento: 11/12/2022

v 1.4.3

1feb152fc3a91fdc834887cc81cb0054

Este fichero electrónico (PDF) contiene incrustada la tecnología CVN (CVN-XML). La tecnología CVN de este fichero permite exportar e importar los datos curriculares desde y hacia cualquier base de datos compatible. Listado de Bases de Datos adaptadas disponible en <http://cvn.fecyt.es/>



## Resumen libre del currículum

Descripción breve de la trayectoria científica, los principales logros científico-técnicos obtenidos, los intereses y objetivos científico-técnicos a medio/largo plazo de la línea de investigación. Incluye también otros aspectos o peculiaridades importantes.

Jefe de Estudios del programa de Posgrado de la Escuela de Enfermería FJD-UAM desde 2016.. El programa cuenta con un Master Universitario en Cuidados Avanzados del Paciente en Anestesia, Reanimación y Tratamiento del Dolor (desde 2020; anteriormente se ofreció como título propio durante tres ediciones), y dos Expertos Universitarios: El Experto en Innovación de la Gestión del Quirófano y Esterilización (primera edición el 2020-21), del que soy subdirectora y el Experto en AV Ecoguiado (2021-2022, primera edición). del que soy coordinadora y secretaria académica. Como asistencial, fui enfermera de diálisis durante 28 años, y realice mi asistencia en el HUFJD; en el HU Principe de Asturias, en el Centro de Diálisis Asdho y como enfermera privada he dializado a varios pacientes domiciliarios. Realicé una estancia de 4 años en USA, en concreto en Los Angeles, en donde trabajé durante dos años como Clinical Research Study Coordinatiior en el Departamento de Nefrología, con Dr. Burton Levine como jefe de la Unidad de Investigación del Departamento de Nefrología y Dr. F. Llach jefe del Departamento de Nefrología del West LA Veterans Affairs Medical Center. En mi actividad docente, recogida en detalle en este CV, debo añadir que he tutorizado 72 TFGs, 16 Trabajos fin de Master, y 3 Trabajos Fin de Experto

Mi labor investigadora se inicio pronto y culminó con la lectura de la tesis doctoral en 2010. Mi producción científica queda recogida en detalle en este CV y en las siguientes websites y links:

[https://www.researchgate.net/profile/Esperanza\\_Velez](https://www.researchgate.net/profile/Esperanza_Velez)  
<https://scholar.google.com/citations?user=d65SIlgAAAAJ&hl=es>  
Web of Science ResearcherID: H-1175-2014  
SCOPUS ID: 55220092800  
ORCID: <https://orcid.org/0000-0003-2786-416X>

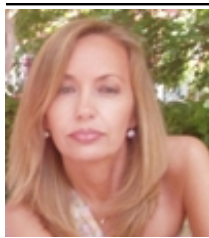

## Esperanza Vélez Vélez

Apellidos: **Vélez Vélez**  
Nombre: **Esperanza**  
DNI: **50705682C**  
ORCID: **0000-0003-2786-416X**  
ResearcherID: **[https://www.researchgate.net/profile/Esperanza\\_Velez](https://www.researchgate.net/profile/Esperanza_Velez)**  
Fecha de nacimiento: **26/06/1961**  
Sexo: **Mujer**  
Nacionalidad: **España**  
País de nacimiento: **España**  
C. Autón./Reg. de nacimiento: **Comunidad de Madrid**  
Provincia de contacto: **Madrid**  
Ciudad de nacimiento: **Ciudad Real**  
Dirección de contacto: **Avda Reyes Católicos**  
Resto de dirección contacto: **2, Escuela Enfermería FJD-UAM**  
Código postal: **28005**  
País de contacto: **España**  
C. Autón./Reg. de contacto: **Comunidad de Madrid**  
Ciudad de contacto: **Madrid**  
Teléfono fijo: **(0034) 915504863 - 3115**  
Correo electrónico: **evelez@fjd.es**  
Teléfono móvil: **(+34) 645976212**

### Situación profesional actual

**Entidad empleadora:** Hospital Universitario Fundación Jiménez Díaz      **Tipo de entidad:** Instituciones Sanitarias  
**Departamento:** Escuela de Enfermería Fundación Jiménez Díaz  
**Categoría profesional:** Jefe de Estudio de Posgrado - Enfermero Docente  
**Fecha de inicio:** 2009  
**Modalidad de contrato:** Contrato laboral indefinido      **Régimen de dedicación:** Tiempo completo  
**Secundaria (Cód. Unesco):** 320000 - Ciencias Médicas  
**Terciaria (Cód. Unesco):** 320000 - Ciencias Médicas

### Cargos y actividades desempeñados con anterioridad

	Entidad empleadora	Categoría profesional	Fecha de inicio
1	Hospital Universitario Fundación Jiménez Díaz	Enfermera	1996
2	West Los Angeles Veterans Affairs Medical Center	Nurse Technician - Clinical Research Study Coordinator	05/1992
3	Hospital Universitario Fundación Jiménez Díaz	Enfermera	01/11/1982



- 1 Entidad empleadora:** Hospital Universitario Fundación Jiménez Díaz  
**Categoría profesional:** Enfermera  
**Fecha de inicio-fin:** 1996 - 2009
  
- 2 Entidad empleadora:** West Los Angeles Veterans Affairs Medical Center  
**Categoría profesional:** Nurse Technician - Clinical Research Study Coordinator  
**Fecha de inicio-fin:** 05/1992 - 05/1994
  
- 3 Entidad empleadora:** Hospital Universitario Fundación Jiménez Díaz  
**Categoría profesional:** Enfermera  
**Fecha de inicio:** 01/11/1982  
**Tipo de entidad:** Instituciones Sanitarias



## Formación académica recibida

### Titulación universitaria

Estudios de 1º y 2º ciclo, y antiguos ciclos (Licenciados, Diplomados, Ingenieros Superiores, Ingenieros Técnicos, Arquitectos)

- 1 Titulación universitaria:** Titulado Superior  
**Nombre del título:** Master Universitario en Docencia Univesitaria  
**Entidad de titulación:** Universidad de Alcalá de Henares - Madrid      **Tipo de entidad:** Universidad  
**Fecha de titulación:** 2012
- 2 Titulación universitaria:** Titulado Superior  
**Nombre del título:** Diploma de Estudios Avanzados (DEA) – Suficiencia Investigadora. (Psicopedagogía)  
**Entidad de titulación:** Universidad de Alcalá de Henares: Alcala de Henares, Comunidad de Madrid, ES      **Tipo de entidad:** Universidad  
**Fecha de titulación:** 2008
- 3 Titulación universitaria:** Titulado Superior  
**Nombre del título:** Master Universitario en Ciencias de la Enfermería  
**Entidad de titulación:** Universidad de Alicante      **Tipo de entidad:** Universidad  
**Fecha de titulación:** 2008
- 4 Titulación universitaria:** Titulado Superior  
**Nombre del título:** Bachelor of Nursing ( Hogeschool Zeeland – UAM.  
**Entidad de titulación:** Universidad Autonoma de Madrid      **Tipo de entidad:** Universidad  
**Fecha de titulación:** 2004
- 5 Titulación universitaria:** Titulado Superior  
**Nombre del título:** Diplomado en Enfermería  
**Entidad de titulación:** Universidad Complutense de Madrid      **Tipo de entidad:** Universidad  
**Fecha de titulación:** 1982

### Doctorados

**Programa de doctorado:** Doctor por la Universidad de Alcalá dentro del Programa en Psicopedagogía  
**Entidad de titulación:** Univserdiad de Alcalá de Henáres- Madrid      **Tipo de entidad:** Universidad  
**Fecha de titulación:** 2010



## Conocimiento de idiomas

Idioma	Comprensión auditiva	Comprensión de lectura	Interacción oral	Expresión oral	Expresión escrita
Inglés	B2	C1	B2	B2	C1

## Actividad docente

### Formación académica impartida

- Tipo de docencia:** Docencia oficial  
**Nombre de la asignatura/curso:** Trabajo Fin de Grado  
**Categoría profesional:** Profesor Titular Escuela Universitaria  
**Tipo de programa:** Licenciatura **Tipo de docencia:** Teoría y Tutorías  
**Tipo de asignatura:** Obligatoria  
**Titulación universitaria:** Graduado en Enfermería  
**Curso que se imparte:** Cuarto **Fecha de finalización:** 09/2022  
**Fecha de inicio:** 01/2022  
**Tipo de horas/créditos ECTS:** Horas  
**Nº de horas/créditos ECTS:** 165  
**Entidad de realización:** Escuela de Enfermería de La Fundación Jiménez Díaz **Tipo de entidad:** Centros y Estructuras Universitarias y Asimilados  
**Ciudad entidad realización:** Madrid, Comunidad de Madrid, España  
**Idioma de la asignatura:** Español
- Tipo de docencia:** Docencia oficial  
**Nombre de la asignatura/curso:** Enfermería de las Personas Mayores  
**Categoría profesional:** Profesor Titular Escuela Universitaria  
**Tipo de programa:** Licenciatura **Tipo de docencia:** Teórica presencial  
**Tipo de asignatura:** Obligatoria  
**Titulación universitaria:** Graduado en Enfermería  
**Curso que se imparte:** Segundo **Fecha de finalización:** 06/2022  
**Fecha de inicio:** 01/2022  
**Tipo de horas/créditos ECTS:** Horas  
**Nº de horas/créditos ECTS:** 37  
**Entidad de realización:** Escuela de Enfermería de La Fundación Jiménez Díaz **Tipo de entidad:** Centros y Estructuras Universitarias y Asimilados  
**Ciudad entidad realización:** Madrid, Comunidad de Madrid, España  
**Idioma de la asignatura:** Español
- Tipo de docencia:** Docencia oficial  
**Nombre de la asignatura/curso:** Metodología de la Investigación  
**Categoría profesional:** Profesor Titular Escuela Universitaria  
**Tipo de programa:** Licenciatura **Tipo de docencia:** Práctica (Aula-Problemas)  
**Tipo de asignatura:** Obligatoria  
**Titulación universitaria:** Graduado en Enfermería  
**Curso que se imparte:** Tercero



**Fecha de inicio:** 01/2022

**Fecha de finalización:** 06/2022

**Tipo de horas/créditos ECTS:** Horas

**Nº de horas/créditos ECTS:** 60

**Entidad de realización:** Escuela de Enfermería de La Fundación Jiménez Díaz

**Tipo de entidad:** Centros y Estructuras Universitarias y Asimilados

**Ciudad entidad realización:** Madrid, Comunidad de Madrid, España

**Idioma de la asignatura:** Español

**4 Tipo de docencia:** Docencia oficial

**Nombre de la asignatura/curso:** Bioestadística

**Categoría profesional:** Profesor Titular de Escuela Universitaria

**Tipo de programa:** Licenciatura

**Tipo de docencia:** Práctica (Aula-Problemas)

**Tipo de asignatura:** Obligatoria

**Titulación universitaria:** Graduado en Enfermería

**Curso que se imparte:** Primero

**Fecha de inicio:** 09/2021

**Fecha de finalización:** 02/2022

**Tipo de horas/créditos ECTS:** Horas

**Nº de horas/créditos ECTS:** 35

**Entidad de realización:** Escuela de Enfermería de La Fundación Jiménez Díaz

**Tipo de entidad:** Centros y Estructuras Universitarias y Asimilados

**Facultad, instituto, centro:** Campus Villalba

**Departamento:** Campus Villalba

**Ciudad entidad realización:** Madrid, Comunidad de Madrid, España

**Idioma de la asignatura:** Español

**5 Tipo de docencia:** Docencia oficial

**Nombre de la asignatura/curso:** Trabajo Fin de Grado

**Categoría profesional:** Profesor Titular Escuela Universitaria

**Tipo de programa:** Licenciatura

**Tipo de docencia:** Clases y tutorías

**Tipo de asignatura:** Obligatoria

**Titulación universitaria:** Graduado en Enfermería

**Curso que se imparte:** Cuarto

**Fecha de inicio:** 01/2021

**Fecha de finalización:** 09/2021

**Tipo de horas/créditos ECTS:** Horas

**Nº de horas/créditos ECTS:** 153

**Entidad de realización:** Escuela de Enfermería de La Fundación Jiménez Díaz

**Tipo de entidad:** Centros y Estructuras Universitarias y Asimilados

**Ciudad entidad realización:** Madrid, Comunidad de Madrid, España

**Idioma de la asignatura:** Español

**6 Tipo de docencia:** Docencia oficial

**Nombre de la asignatura/curso:** Enfermería del Anciano

**Categoría profesional:** Profesor Titular Escuela Universitaria

**Tipo de programa:** Licenciatura

**Tipo de docencia:** Teórica presencial

**Tipo de asignatura:** Obligatoria

**Titulación universitaria:** Graduado en Enfermería

**Curso que se imparte:** Segundo

**Fecha de inicio:** 01/2021

**Fecha de finalización:** 06/2021

**Tipo de horas/créditos ECTS:** Horas

**Nº de horas/créditos ECTS:** 41



**Entidad de realización:** Escuela de Enfermería de La Fundación Jiménez Díaz **Tipo de entidad:** Centros y Estructuras Universitarias y Asimilados  
**Ciudad entidad realización:** Madrid, Comunidad de Madrid, España  
**Idioma de la asignatura:** Español

**7** **Tipo de docencia:** Docencia oficial  
**Nombre de la asignatura/curso:** Metodología de la Investigación  
**Categoría profesional:** Profesor Titular Escuela Universitaria  
**Tipo de programa:** Licenciatura **Tipo de docencia:** Práctica (Aula-Problemas)  
**Tipo de asignatura:** Obligatoria  
**Titulación universitaria:** Graduado en Enfermería  
**Curso que se imparte:** Tercero  
**Fecha de inicio:** 01/2021 **Fecha de finalización:** 06/2021  
**Tipo de horas/créditos ECTS:** Créditos  
**Nº de horas/créditos ECTS:** 66  
**Entidad de realización:** Escuela de Enfermería de La Fundación Jiménez Díaz **Tipo de entidad:** Centros y Estructuras Universitarias y Asimilados  
**Ciudad entidad realización:** Madrid, Comunidad de Madrid, España  
**Idioma de la asignatura:** Español

**8** **Tipo de docencia:** Docencia oficial  
**Nombre de la asignatura/curso:** Bioestadística  
**Categoría profesional:** Profesor Titular Escuela Universitaria  
**Tipo de programa:** Licenciatura **Tipo de docencia:** Práctica (Aula-Problemas)  
**Tipo de asignatura:** Obligatoria  
**Titulación universitaria:** Graduado en Enfermería  
**Curso que se imparte:** Primero  
**Fecha de inicio:** 09/2020 **Fecha de finalización:** 02/2021  
**Tipo de horas/créditos ECTS:** Horas  
**Nº de horas/créditos ECTS:** 35  
**Entidad de realización:** Escuela de Enfermería de La Fundación Jiménez Díaz **Tipo de entidad:** Centros y Estructuras Universitarias y Asimilados  
**Facultad, instituto, centro:** Campus Villalba  
**Departamento:** Enfermería - Campus Villalba  
**Ciudad entidad realización:** Madrid, Comunidad de Madrid, España

**9** **Tipo de docencia:** Docencia oficial  
**Nombre de la asignatura/curso:** Bioestadística  
**Categoría profesional:** Profesor Titular Escuela Universitaria  
**Tipo de programa:** Licenciatura **Tipo de docencia:** Teórica presencial  
**Tipo de asignatura:** Obligatoria  
**Titulación universitaria:** Grado en Enfermería  
**Curso que se imparte:** Primero  
**Fecha de inicio:** 09/2020 **Fecha de finalización:** 01/2021  
**Tipo de horas/créditos ECTS:** Horas  
**Nº de horas/créditos ECTS:** 37  
**Entidad de realización:** Escuela de Enfermería de La Fundación Jiménez Díaz **Tipo de entidad:** Centros y Estructuras Universitarias y Asimilados  
**Ciudad entidad realización:** Madrid, España  
**Idioma de la asignatura:** Español





- 10** **Tipo de docencia:** Docencia oficial  
**Nombre de la asignatura/curso:** Trabajo Fin de Grado  
**Categoría profesional:** Profesor Titular Escuela Universitaria  
**Tipo de programa:** Licenciatura **Tipo de docencia:** Clases teóricas y tutorías  
**Tipo de asignatura:** Obligatoria  
**Titulación universitaria:** Grado En Enfermería  
**Curso que se imparte:** Cuarto Curso  
**Fecha de inicio:** 01/2020 **Fecha de finalización:** 09/2020  
**Tipo de horas/créditos ECTS:** Horas  
**Nº de horas/créditos ECTS:** 168  
**Entidad de realización:** Escuela de Enfermería de La **Tipo de entidad:** Centros y Estructuras Universitarios y Fundación Jiménez Díaz Asimilados  
**Ciudad entidad realización:** Madrid, Comunidad de Madrid, España  
**Idioma de la asignatura:** Español
- 11** **Tipo de docencia:** Docencia oficial  
**Nombre de la asignatura/curso:** Metodología de la Investigación  
**Categoría profesional:** Profesor de Escuela Universitaria  
**Tipo de programa:** Licenciatura **Tipo de docencia:** Práctica (Aula-Problemas)  
**Tipo de asignatura:** Obligatoria  
**Titulación universitaria:** Grado en Enfermería  
**Curso que se imparte:** Tercero  
**Fecha de inicio:** 07/01/2020 **Fecha de finalización:** 06/2020  
**Tipo de horas/créditos ECTS:** Horas  
**Nº de horas/créditos ECTS:** 59  
**Entidad de realización:** Escuela de Enfermería de La **Tipo de entidad:** Centros y Estructuras Universitarios y Fundación Jiménez Díaz Asimilados  
**Ciudad entidad realización:** Madrid, Comunidad de Madrid, España  
**Idioma de la asignatura:** Español
- 12** **Tipo de docencia:** Docencia no oficial  
**Nombre de la asignatura/curso:** Enfermería del Anciano  
**Categoría profesional:** Profesor Titular de Escuela Universitaria  
**Tipo de programa:** Licenciatura **Tipo de docencia:** Teórica presencial  
**Tipo de asignatura:** Obligatoria  
**Titulación universitaria:** Grado en Enfermería  
**Curso que se imparte:** Segundo Curso  
**Fecha de inicio:** 01/2020 **Fecha de finalización:** 06/2020  
**Tipo de horas/créditos ECTS:** Horas  
**Nº de horas/créditos ECTS:** 42  
**Entidad de realización:** Escuela de Enfermería de La **Tipo de entidad:** Centros y Estructuras Universitarios y Fundación Jiménez Díaz Asimilados  
**Ciudad entidad realización:** Madrid, Comunidad de Madrid, España  
**Idioma de la asignatura:** Español
- 13** **Tipo de docencia:** Docencia oficial  
**Nombre de la asignatura/curso:** Trabajo Fin de Grado  
**Categoría profesional:** Profesor Titular de escuela Universitaria  
**Tipo de programa:** Licenciatura **Tipo de docencia:** Teoría - Tutorías individuales  
**Tipo de asignatura:** Obligatoria  
**Titulación universitaria:** Grado en Enfermería



**Curso que se imparte:** Cuarto

**Fecha de inicio:** 01/2019

**Fecha de finalización:** 09/2019

**Tipo de horas/créditos ECTS:** Horas

**Nº de horas/créditos ECTS:** 150

**Entidad de realización:** Escuela de Enfermería de La Fundación Jiménez Díaz

**Tipo de entidad:** Centros y Estructuras Universitarias y Asimilados

**Ciudad entidad realización:** Madrid, Comunidad de Madrid, España

**Idioma de la asignatura:** Español

**14 Tipo de docencia:** Docencia oficial

**Nombre de la asignatura/curso:** Enfermería del Anciano

**Categoría profesional:** Profesor Titular de Escuela Universitaria

**Tipo de programa:** Licenciatura

**Tipo de docencia:** Teórica presencial

**Tipo de asignatura:** Obligatoria

**Titulación universitaria:** Grado en Enfermería

**Curso que se imparte:** Segundo

**Fecha de inicio:** 01/2019

**Fecha de finalización:** 06/2019

**Tipo de horas/créditos ECTS:** Horas

**Nº de horas/créditos ECTS:** 45

**Entidad de realización:** Escuela de Enfermería de La Fundación Jiménez Díaz

**Tipo de entidad:** Centros y Estructuras Universitarias y Asimilados

**Ciudad entidad realización:** Madrid, Comunidad de Madrid, España

**Idioma de la asignatura:** Español

**15 Tipo de docencia:** Docencia oficial

**Nombre de la asignatura/curso:** Metodología de la Investigación

**Categoría profesional:** Profesor Titular de Escuela Universitaria

**Tipo de programa:** Licenciatura

**Tipo de docencia:** Teórica presencial

**Tipo de asignatura:** Obligatoria

**Titulación universitaria:** Grado en Enfermería

**Curso que se imparte:** Tercero

**Fecha de inicio:** 01/2019

**Fecha de finalización:** 06/2019

**Tipo de horas/créditos ECTS:** Horas

**Nº de horas/créditos ECTS:** 56

**Entidad de realización:** Escuela de Enfermería de La Fundación Jiménez Díaz

**Tipo de entidad:** Centros y Estructuras Universitarias y Asimilados

**Ciudad entidad realización:** Madrid, Comunidad de Madrid, España

**Idioma de la asignatura:** Español

**16 Tipo de docencia:** Docencia oficial

**Nombre de la asignatura/curso:** Trabajo Fin de Grado

**Categoría profesional:** Profesor Titular de Escuela Universitaria

**Tipo de programa:** Licenciatura

**Tipo de docencia:** Teoría- Tutorías individuales

**Tipo de asignatura:** Obligatoria

**Titulación universitaria:** Grado en Enfermería

**Curso que se imparte:** Cuarto

**Fecha de inicio:** 01/2018

**Fecha de finalización:** 09/2018

**Tipo de horas/créditos ECTS:** Horas

**Nº de horas/créditos ECTS:** 150

**Entidad de realización:** Escuela de Enfermería de La Fundación Jiménez Díaz

**Tipo de entidad:** Centros y Estructuras Universitarias y Asimilados



**Ciudad entidad realización:** Madrid, Comunidad de Madrid, España  
**Idioma de la asignatura:** Español

- 17 Tipo de docencia:** Docencia oficial  
**Nombre de la asignatura/curso:** Enfermería del Adulto II  
**Categoría profesional:** Profesor Titular de Escuela Universitaria  
**Tipo de programa:** Licenciatura **Tipo de docencia:** Teórica presencial  
**Tipo de asignatura:** Obligatoria  
**Titulación universitaria:** Grado en Enfermería  
**Curso que se imparte:** Segundo  
**Fecha de inicio:** 01/2018 **Fecha de finalización:** 06/2018  
**Tipo de horas/créditos ECTS:** Horas  
**Nº de horas/créditos ECTS:** 2  
**Entidad de realización:** Escuela de Enfermería de La **Tipo de entidad:** Centros y Estructuras Universitarias y  
Fundación Jiménez Díaz **Asimilados**  
**Ciudad entidad realización:** Madrid, Comunidad de Madrid, España  
**Idioma de la asignatura:** Español
- 18 Tipo de docencia:** Docencia oficial  
**Nombre de la asignatura/curso:** Enfermería del Anciano  
**Categoría profesional:** Profesor Titular de Escuela Universitaria  
**Tipo de programa:** Licenciatura **Tipo de docencia:** Teórica presencial  
**Tipo de asignatura:** Obligatoria  
**Titulación universitaria:** Grado en Enfermería  
**Curso que se imparte:** Segundo  
**Fecha de inicio:** 01/2018 **Fecha de finalización:** 06/2018  
**Tipo de horas/créditos ECTS:** Horas  
**Nº de horas/créditos ECTS:** 44  
**Entidad de realización:** Escuela de Enfermería de La **Tipo de entidad:** Centros y Estructuras Universitarias y  
Fundación Jiménez Díaz **Asimilados**  
**Ciudad entidad realización:** Madrid, Comunidad de Madrid, España  
**Idioma de la asignatura:** Español
- 19 Tipo de docencia:** Docencia oficial  
**Nombre de la asignatura/curso:** Metodología de la Investigación  
**Categoría profesional:** Profesor Titular de Escuela Universitaria  
**Tipo de programa:** Licenciatura **Tipo de docencia:** Teórica presencial  
**Tipo de asignatura:** Obligatoria  
**Titulación universitaria:** Grado en Enfermería  
**Curso que se imparte:** Tercero  
**Fecha de inicio:** 01/2018 **Fecha de finalización:** 06/2018  
**Tipo de horas/créditos ECTS:** Horas  
**Nº de horas/créditos ECTS:** 56  
**Entidad de realización:** Escuela de Enfermería de La **Tipo de entidad:** Centros y Estructuras Universitarias y  
Fundación Jiménez Díaz **Asimilados**  
**Ciudad entidad realización:** Madrid, Comunidad de Madrid, España  
**Idioma de la asignatura:** Español
- 20 Tipo de docencia:** Docencia oficial  
**Nombre de la asignatura/curso:** Trabajo Fin de Grado  
**Categoría profesional:** Profesor Titular Escuela Universitaria



**Tipo de programa:** Licenciatura  
**Tipo de asignatura:** Obligatoria  
**Titulación universitaria:** Grado en Enfermería  
**Curso que se imparte:** Cuarto  
**Fecha de inicio:** 01/2017  
**Tipo de horas/créditos ECTS:** Horas  
**Nº de horas/créditos ECTS:** 150  
**Entidad de realización:** Escuela de Enfermería de La Fundación Jiménez Díaz  
**Ciudad entidad realización:** Madrid, Comunidad de Madrid, España  
**Idioma de la asignatura:** Español

**Tipo de docencia:** Teoría/ Tutorías

**Fecha de finalización:** 09/2017

**Tipo de entidad:** Centros y Estructuras Universitarias y Asimilados

**21 Tipo de docencia:** Docencia oficial

**Nombre de la asignatura/curso:** Enfermería del Adulto II  
**Categoría profesional:** Profesor Titular Escuela Universitaria

**Tipo de programa:** Licenciatura

**Tipo de docencia:** Teórica presencial

**Tipo de asignatura:** Obligatoria

**Titulación universitaria:** Grado en Enfermería

**Curso que se imparte:** Segundo

**Fecha de inicio:** 01/2017

**Fecha de finalización:** 06/2017

**Tipo de horas/créditos ECTS:** Horas

**Nº de horas/créditos ECTS:** 2

**Entidad de realización:** Escuela de Enfermería de La Fundación Jiménez Díaz

**Tipo de entidad:** Centros y Estructuras Universitarias y Asimilados

**Ciudad entidad realización:** Madrid, Comunidad de Madrid, España

**Idioma de la asignatura:** Español

**22 Tipo de docencia:** Docencia oficial

**Nombre de la asignatura/curso:** Enfermería del Anciano  
**Categoría profesional:** Profesor Titular Escuela Universitaria

**Tipo de programa:** Licenciatura

**Tipo de docencia:** Teórica presencial

**Tipo de asignatura:** Obligatoria

**Titulación universitaria:** Grado en Enfermería

**Curso que se imparte:** Segundo

**Fecha de inicio:** 01/2017

**Fecha de finalización:** 06/2017

**Tipo de horas/créditos ECTS:** Horas

**Nº de horas/créditos ECTS:** 37

**Entidad de realización:** Escuela de Enfermería de La Fundación Jiménez Díaz

**Tipo de entidad:** Centros y Estructuras Universitarias y Asimilados

**Ciudad entidad realización:** Madrid, Comunidad de Madrid, España

**Idioma de la asignatura:** Español

**23 Tipo de docencia:** Docencia oficial

**Nombre de la asignatura/curso:** Enfermería en Cuidados Complejos  
**Categoría profesional:** Profesor Titular Escuela Universitaria

**Tipo de programa:** Licenciatura

**Tipo de docencia:** Teórica presencial

**Tipo de asignatura:** Obligatoria

**Titulación universitaria:** Grado en Enfermería

**Curso que se imparte:** Tercero

**Fecha de inicio:** 01/2017

**Fecha de finalización:** 06/2017

**Tipo de horas/créditos ECTS:** Horas



**Nº de horas/créditos ECTS:** 7

**Entidad de realización:** Escuela de Enfermería de La Fundación Jiménez Díaz

**Tipo de entidad:** Centros y Estructuras Universitarias y Asimilados

**Ciudad entidad realización:** Madrid, Comunidad de Madrid, España

**Idioma de la asignatura:** Español

**24 Tipo de docencia:** Docencia oficial

**Nombre de la asignatura/curso:** Metodología de la Investigación

**Categoría profesional:** Profesor Titular Escuela Universitaria

**Tipo de programa:** Licenciatura

**Tipo de docencia:** Teórica presencial

**Tipo de asignatura:** Obligatoria

**Titulación universitaria:** Grado en Enfermería

**Curso que se imparte:** Tercero

**Fecha de inicio:** 01/2017

**Fecha de finalización:** 06/2017

**Tipo de horas/créditos ECTS:** Horas

**Nº de horas/créditos ECTS:** 52

**Entidad de realización:** Escuela de Enfermería de La Fundación Jiménez Díaz

**Tipo de entidad:** Centros y Estructuras Universitarias y Asimilados

**Ciudad entidad realización:** Madrid, Comunidad de Madrid, España

**Idioma de la asignatura:** Español

**25 Tipo de docencia:** Docencia oficial

**Nombre de la asignatura/curso:** Trabajo Fin de Grado

**Categoría profesional:** Profesor titular de Escuela Universitaria

**Tipo de programa:** Licenciatura

**Tipo de docencia:** Teoría y Tutorías

**Tipo de asignatura:** Obligatoria

**Titulación universitaria:** Grado en Enfermería

**Curso que se imparte:** Cuarto

**Fecha de inicio:** 01/2016

**Fecha de finalización:** 09/2016

**Tipo de horas/créditos ECTS:** Horas

**Nº de horas/créditos ECTS:** 150

**Entidad de realización:** Escuela de Enfermería de La Fundación Jiménez Díaz

**Tipo de entidad:** Centros y Estructuras Universitarias y Asimilados

**Ciudad entidad realización:** Madrid, Comunidad de Madrid, España

**Idioma de la asignatura:** Español

**26 Tipo de docencia:** Docencia oficial

**Nombre de la asignatura/curso:** Enfermería del Adulto II

**Categoría profesional:** Profesor Titular Escuela Universitaria

**Tipo de programa:** Licenciatura

**Tipo de docencia:** Teórica presencial

**Tipo de asignatura:** Obligatoria

**Titulación universitaria:** Grado en Enfermería

**Curso que se imparte:** Segundo

**Fecha de inicio:** 01/2016

**Fecha de finalización:** 06/2016

**Tipo de horas/créditos ECTS:** Horas

**Nº de horas/créditos ECTS:** 2

**Entidad de realización:** Escuela de Enfermería de La Fundación Jiménez Díaz

**Tipo de entidad:** Centros y Estructuras Universitarias y Asimilados

**Ciudad entidad realización:** Madrid, Comunidad de Madrid, España

**Idioma de la asignatura:** Español



- 27** **Tipo de docencia:** Docencia oficial  
**Nombre de la asignatura/curso:** Enfermería del Anciano  
**Categoría profesional:** Profesor Titular Escuela Universitaria  
**Tipo de programa:** Licenciatura **Tipo de docencia:** Teórica presencial  
**Tipo de asignatura:** Obligatoria  
**Titulación universitaria:** Grado en Enfermería  
**Curso que se imparte:** Segundo  
**Fecha de inicio:** 01/2016 **Fecha de finalización:** 06/2016  
**Tipo de horas/créditos ECTS:** Horas  
**Nº de horas/créditos ECTS:** 58  
**Entidad de realización:** Escuela de Enfermería de La **Tipo de entidad:** Centros y Estructuras Universitarios y Fundación Jiménez Díaz Asimilados  
**Ciudad entidad realización:** Madrid, Comunidad de Madrid, España  
**Idioma de la asignatura:** Español
- 28** **Tipo de docencia:** Docencia oficial  
**Nombre de la asignatura/curso:** Enfermería en Cuidados Complejos  
**Categoría profesional:** Profesor Titular Escuela Universitaria  
**Tipo de programa:** Licenciatura **Tipo de docencia:** Teórica presencial  
**Tipo de asignatura:** Obligatoria  
**Titulación universitaria:** Grado en Enfermería  
**Curso que se imparte:** Tercero  
**Fecha de inicio:** 01/2016 **Fecha de finalización:** 06/2016  
**Tipo de horas/créditos ECTS:** Horas  
**Nº de horas/créditos ECTS:** 6  
**Entidad de realización:** Escuela de Enfermería de La **Tipo de entidad:** Centros y Estructuras Universitarios y Fundación Jiménez Díaz Asimilados  
**Ciudad entidad realización:** Madrid, Comunidad de Madrid, España  
**Idioma de la asignatura:** Español
- 29** **Tipo de docencia:** Docencia oficial  
**Nombre de la asignatura/curso:** Metodología Enfermera  
**Categoría profesional:** Profesor Titular Escuela Universitaria  
**Tipo de programa:** Licenciatura **Tipo de docencia:** Teórica presencial  
**Tipo de asignatura:** Obligatoria  
**Titulación universitaria:** Grado en Enfermería  
**Curso que se imparte:** Primero  
**Fecha de inicio:** 01/2016 **Fecha de finalización:** 06/2016  
**Tipo de horas/créditos ECTS:** Horas  
**Nº de horas/créditos ECTS:** 16  
**Entidad de realización:** Escuela de Enfermería de La **Tipo de entidad:** Centros y Estructuras Universitarios y Fundación Jiménez Díaz Asimilados  
**Ciudad entidad realización:** Madrid, Comunidad de Madrid, España  
**Idioma de la asignatura:** Español
- 30** **Tipo de docencia:** Docencia oficial  
**Nombre de la asignatura/curso:** Metodología de la Investigación  
**Categoría profesional:** Profesor Titular Escuela Universitaria  
**Tipo de programa:** Licenciatura **Tipo de docencia:** Teórica presencial  
**Tipo de asignatura:** Obligatoria  
**Titulación universitaria:** Grado en Enfermería



**Curso que se imparte:** Tercero

**Fecha de inicio:** 01/2016

**Fecha de finalización:** 06/2016

**Tipo de horas/créditos ECTS:** Horas

**Nº de horas/créditos ECTS:** 73

**Entidad de realización:** Escuela de Enfermería de La Fundación Jiménez Díaz

**Tipo de entidad:** Centros y Estructuras Universitarias y Asimilados

**Ciudad entidad realización:** Madrid, Comunidad de Madrid, España

**Idioma de la asignatura:** Español

**31 Tipo de docencia:** Docencia oficial

**Nombre de la asignatura/curso:** Trabajo Fin de Grado

**Categoría profesional:** Profesor Titular Escuela Universitaria

**Tipo de programa:** Licenciatura

**Tipo de docencia:** Teoría y Tutorías

**Tipo de asignatura:** Obligatoria

**Titulación universitaria:** Grado en Enfermería

**Curso que se imparte:** Cuarto

**Fecha de inicio:** 01/2015

**Fecha de finalización:** 09/2015

**Tipo de horas/créditos ECTS:** Horas

**Nº de horas/créditos ECTS:** 172

**Entidad de realización:** Escuela de Enfermería de La Fundación Jiménez Díaz

**Tipo de entidad:** Centros y Estructuras Universitarias y Asimilados

**Ciudad entidad realización:** Madrid, Comunidad de Madrid, España

**Idioma de la asignatura:** Español

**32 Tipo de docencia:** Docencia oficial

**Nombre de la asignatura/curso:** Enfermería del Adulto II

**Categoría profesional:** Profesor Titular Escuela Universitaria

**Tipo de programa:** Licenciatura

**Tipo de docencia:** Teórica presencial

**Tipo de asignatura:** Obligatoria

**Titulación universitaria:** Grado en Enfermería

**Curso que se imparte:** Segundo

**Fecha de inicio:** 01/2015

**Fecha de finalización:** 06/2015

**Tipo de horas/créditos ECTS:** Horas

**Nº de horas/créditos ECTS:** 2

**Entidad de realización:** Escuela de Enfermería de La Fundación Jiménez Díaz

**Tipo de entidad:** Centros y Estructuras Universitarias y Asimilados

**Ciudad entidad realización:** Madrid, Comunidad de Madrid, España

**Idioma de la asignatura:** Español

**33 Tipo de docencia:** Docencia oficial

**Nombre de la asignatura/curso:** Enfermería del Anciano

**Categoría profesional:** Profesor Titular de Escuela Universitaria

**Tipo de programa:** Licenciatura

**Tipo de docencia:** Teórica presencial

**Tipo de asignatura:** Obligatoria

**Titulación universitaria:** Grado en Enfermería

**Curso que se imparte:** Segundo

**Fecha de inicio:** 01/2015

**Fecha de finalización:** 06/2015

**Tipo de horas/créditos ECTS:** Horas

**Nº de horas/créditos ECTS:** 58

**Entidad de realización:** Escuela de Enfermería de La Fundación Jiménez Díaz

**Tipo de entidad:** Centros y Estructuras Universitarias y Asimilados



**Ciudad entidad realización:** Madrid, Comunidad de Madrid, España  
**Idioma de la asignatura:** Español

**34 Tipo de docencia:** Docencia oficial

**Nombre de la asignatura/curso:** Enfermería en Cuidados Complejos

**Categoría profesional:** Profesor Titular de Escuela Universitaria

**Tipo de programa:** Licenciatura

**Tipo de docencia:** Teórica presencial

**Tipo de asignatura:** Obligatoria

**Titulación universitaria:** Grado en Enfermería

**Curso que se imparte:** Tercero

**Fecha de inicio:** 01/2015

**Fecha de finalización:** 06/2015

**Tipo de horas/créditos ECTS:** Horas

**Nº de horas/créditos ECTS:** 6

**Entidad de realización:** Escuela de Enfermería de La  
Fundación Jiménez Díaz

**Tipo de entidad:** Centros y Estructuras Universitarias y  
Asimilados

**Ciudad entidad realización:** Madrid, Comunidad de Madrid, España

**Idioma de la asignatura:** Español

**35 Tipo de docencia:** Docencia oficial

**Nombre de la asignatura/curso:** Metodología Enfermera

**Categoría profesional:** Profesor Titular Escuela Universitaria

**Tipo de programa:** Licenciatura

**Tipo de docencia:** Teórica presencial

**Tipo de asignatura:** Obligatoria

**Titulación universitaria:** Grado en Enfermería

**Curso que se imparte:** Primero

**Fecha de inicio:** 01/2015

**Fecha de finalización:** 06/2015

**Tipo de horas/créditos ECTS:** Horas

**Nº de horas/créditos ECTS:** 15

**Entidad de realización:** Escuela de Enfermería de La  
Fundación Jiménez Díaz

**Tipo de entidad:** Centros y Estructuras Universitarias y  
Asimilados

**Ciudad entidad realización:** Madrid, Comunidad de Madrid, España

**Idioma de la asignatura:** Español

**36 Tipo de docencia:** Docencia oficial

**Nombre de la asignatura/curso:** Metodología de la Investigación

**Categoría profesional:** Profesor titular Escuela Universitaria

**Tipo de programa:** Licenciatura

**Tipo de docencia:** Teórica presencial

**Tipo de asignatura:** Obligatoria

**Titulación universitaria:** Grado en Enfermería

**Curso que se imparte:** Tercero

**Fecha de inicio:** 01/2015

**Fecha de finalización:** 06/2015

**Tipo de horas/créditos ECTS:** Horas

**Nº de horas/créditos ECTS:** 76

**Entidad de realización:** Escuela de Enfermería de La  
Fundación Jiménez Díaz

**Tipo de entidad:** Centros y Estructuras Universitarias y  
Asimilados

**Ciudad entidad realización:** Madrid, Comunidad de Madrid, España

**Idioma de la asignatura:** Español

**37 Tipo de docencia:** Docencia oficial

**Nombre de la asignatura/curso:** Trabajo Fin de Grado

**Categoría profesional:** Profesor Titular de Escuela Universitaria





**Tipo de programa:** Licenciatura  
**Tipo de asignatura:** Obligatoria  
**Titulación universitaria:** Grado en Enfermería  
**Curso que se imparte:** Cuarto  
**Fecha de inicio:** 01/2014  
**Tipo de horas/créditos ECTS:** Horas  
**Nº de horas/créditos ECTS:** 50  
**Entidad de realización:** Escuela de Enfermería de La Fundación Jiménez Díaz  
**Ciudad entidad realización:** Madrid, Comunidad de Madrid, España  
**Idioma de la asignatura:** Español

**Tipo de docencia:** Teoría y tutorías

**Fecha de finalización:** 09/2014

**Tipo de entidad:** Centros y Estructuras Universitarias y Asimilados

**38 Tipo de docencia:** Docencia oficial  
**Nombre de la asignatura/curso:** Enfermería del Adulto II  
**Categoría profesional:** Profesor Titular Escuela Universitaria

**Tipo de programa:** Licenciatura  
**Tipo de asignatura:** Obligatoria  
**Titulación universitaria:** Grado en Enfermería  
**Curso que se imparte:** Segundo  
**Fecha de inicio:** 01/2014  
**Tipo de horas/créditos ECTS:** Horas  
**Nº de horas/créditos ECTS:** 2

**Tipo de docencia:** Teórica presencial

**Fecha de finalización:** 06/2014

**Entidad de realización:** Escuela de Enfermería de La Fundación Jiménez Díaz  
**Tipo de entidad:** Centros y Estructuras Universitarias y Asimilados

**Ciudad entidad realización:** Madrid, Comunidad de Madrid, España  
**Idioma de la asignatura:** Español

**39 Tipo de docencia:** Docencia oficial  
**Nombre de la asignatura/curso:** Enfermería del Anciano  
**Categoría profesional:** Profesor Titular de Escuela Universitaria

**Tipo de programa:** Licenciatura  
**Tipo de asignatura:** Obligatoria  
**Titulación universitaria:** Grado en Enfermería  
**Curso que se imparte:** Segundo  
**Fecha de inicio:** 01/2014  
**Tipo de horas/créditos ECTS:** Horas  
**Nº de horas/créditos ECTS:** 51

**Tipo de docencia:** Teórica presencial

**Fecha de finalización:** 06/2014

**Entidad de realización:** Escuela de Enfermería de La Fundación Jiménez Díaz  
**Tipo de entidad:** Centros y Estructuras Universitarias y Asimilados

**Ciudad entidad realización:** Madrid, Comunidad de Madrid, España  
**Idioma de la asignatura:** Español

**40 Tipo de docencia:** Docencia oficial  
**Nombre de la asignatura/curso:** Enfermería en Cuidados Complejos  
**Categoría profesional:** Profesor titular Escuela Universitaria

**Tipo de programa:** Licenciatura  
**Tipo de asignatura:** Obligatoria  
**Titulación universitaria:** Grado en Enfermería  
**Curso que se imparte:** Tercero  
**Fecha de inicio:** 01/2014  
**Tipo de horas/créditos ECTS:** Horas

**Tipo de docencia:** Teórica presencial

**Fecha de finalización:** 06/2014



**Nº de horas/créditos ECTS:** 3

**Entidad de realización:** Escuela de Enfermería de La Fundación Jiménez Díaz

**Tipo de entidad:** Centros y Estructuras Universitarias y Asimilados

**Ciudad entidad realización:** Madrid, Comunidad de Madrid, España

**Idioma de la asignatura:** Español

**41 Tipo de docencia:** Docencia oficial

**Nombre de la asignatura/curso:** Metodología Enfermera

**Categoría profesional:** Profesor Titular Escuela Universitaria

**Tipo de programa:** Licenciatura

**Tipo de docencia:** Teórica presencial

**Tipo de asignatura:** Obligatoria

**Titulación universitaria:** Grado en Enfermería

**Curso que se imparte:** Primero

**Fecha de inicio:** 01/2014

**Fecha de finalización:** 06/2014

**Tipo de horas/créditos ECTS:** Horas

**Nº de horas/créditos ECTS:** 15

**Entidad de realización:** Escuela de Enfermería de La Fundación Jiménez Díaz

**Tipo de entidad:** Centros y Estructuras Universitarias y Asimilados

**Ciudad entidad realización:** Madrid, Comunidad de Madrid, España

**Idioma de la asignatura:** Español

**42 Tipo de docencia:** Docencia oficial

**Nombre de la asignatura/curso:** Metodología de la Investigación

**Categoría profesional:** Profesor Titular Escuela Universitaria

**Tipo de programa:** Licenciatura

**Tipo de docencia:** Teórica presencial

**Tipo de asignatura:** Obligatoria

**Titulación universitaria:** Grado en Enfermería

**Curso que se imparte:** Tercero

**Fecha de inicio:** 01/2014

**Fecha de finalización:** 06/2014

**Tipo de horas/créditos ECTS:** Horas

**Nº de horas/créditos ECTS:** 76

**Entidad de realización:** Escuela de Enfermería de La Fundación Jiménez Díaz

**Tipo de entidad:** Centros y Estructuras Universitarias y Asimilados

**Ciudad entidad realización:** Madrid, Comunidad de Madrid, España

**Idioma de la asignatura:** Español

**43 Tipo de docencia:** Docencia oficial

**Nombre de la asignatura/curso:** Trabajo Fin de Grado

**Tipo de programa:** Licenciatura

**Tipo de docencia:** Teoría y Tutorías

**Tipo de asignatura:** Obligatoria

**Titulación universitaria:** Grado en Enfermería

**Curso que se imparte:** Cuarto

**Fecha de inicio:** 01/2013

**Fecha de finalización:** 09/2013

**Tipo de horas/créditos ECTS:** Horas

**Nº de horas/créditos ECTS:** 18

**Entidad de realización:** Escuela de Enfermería de La Fundación Jiménez Díaz

**Tipo de entidad:** Centros y Estructuras Universitarias y Asimilados

**Ciudad entidad realización:** Madrid, Comunidad de Madrid, España

**Idioma de la asignatura:** Español



- 44** **Tipo de docencia:** Docencia oficial  
**Nombre de la asignatura/curso:** Enfermería de Cuidados Complejos  
**Categoría profesional:** Profesor Titular Escuela Universitaria  
**Tipo de programa:** Licenciatura **Tipo de docencia:** Teórica presencial  
**Tipo de asignatura:** Obligatoria  
**Titulación universitaria:** Grado en Enfermería  
**Curso que se imparte:** Tercero  
**Fecha de inicio:** 01/2013 **Fecha de finalización:** 06/2013  
**Tipo de horas/créditos ECTS:** Horas  
**Nº de horas/créditos ECTS:** 6  
**Entidad de realización:** Escuela de Enfermería de La **Tipo de entidad:** Centros y Estructuras Universitarios y Fundación Jiménez Díaz Asimilados  
**Ciudad entidad realización:** Madrid, Comunidad de Madrid, España  
**Idioma de la asignatura:** Español
- 45** **Tipo de docencia:** Docencia oficial  
**Nombre de la asignatura/curso:** Enfermería del Adulto II  
**Categoría profesional:** Profesor Titular de Escuela Universitaria  
**Tipo de programa:** Licenciatura **Tipo de docencia:** Teórica presencial  
**Tipo de asignatura:** Obligatoria  
**Titulación universitaria:** Grado en Enfermería  
**Curso que se imparte:** Segundo  
**Fecha de inicio:** 01/2013 **Fecha de finalización:** 06/2013  
**Tipo de horas/créditos ECTS:** Horas  
**Nº de horas/créditos ECTS:** 2  
**Entidad de realización:** Escuela de Enfermería de La **Tipo de entidad:** Centros y Estructuras Universitarios y Fundación Jiménez Díaz Asimilados  
**Ciudad entidad realización:** Madrid, Comunidad de Madrid, España  
**Idioma de la asignatura:** Español
- 46** **Tipo de docencia:** Docencia oficial  
**Nombre de la asignatura/curso:** Enfermería del Anciano  
**Categoría profesional:** Profesor Titular de Escuela Universitaria  
**Tipo de programa:** Licenciatura **Tipo de docencia:** Teórica presencial  
**Tipo de asignatura:** Obligatoria  
**Titulación universitaria:** Grado en Enfermería  
**Curso que se imparte:** Segundo  
**Fecha de inicio:** 01/2013 **Fecha de finalización:** 06/2013  
**Tipo de horas/créditos ECTS:** Horas  
**Nº de horas/créditos ECTS:** 56  
**Entidad de realización:** Escuela de Enfermería de La **Tipo de entidad:** Centros y Estructuras Universitarios y Fundación Jiménez Díaz Asimilados  
**Ciudad entidad realización:** Madrid, Comunidad de Madrid, España  
**Idioma de la asignatura:** Español
- 47** **Tipo de docencia:** Docencia oficial  
**Nombre de la asignatura/curso:** Metodología Enfermera  
**Categoría profesional:** Profesor Titular Escuela Universitaria  
**Tipo de programa:** Licenciatura **Tipo de docencia:** Teórica presencial  
**Tipo de asignatura:** Obligatoria  
**Titulación universitaria:** Grado en Enfermería



**Curso que se imparte:** Primero

**Fecha de inicio:** 01/2013

**Fecha de finalización:** 06/2013

**Tipo de horas/créditos ECTS:** Horas

**Nº de horas/créditos ECTS:** 16

**Entidad de realización:** Escuela de Enfermería de La Fundación Jiménez Díaz

**Tipo de entidad:** Centros y Estructuras Universitarias y Asimilados

**Ciudad entidad realización:** Madrid, Comunidad de Madrid, España

**Idioma de la asignatura:** Español

**48 Tipo de docencia:** Docencia oficial

**Nombre de la asignatura/curso:** Metodología de la Investigación

**Categoría profesional:** Profesor Titular de Escuela Universitaria

**Tipo de programa:** Licenciatura

**Tipo de docencia:** Teórica presencial

**Tipo de asignatura:** Obligatoria

**Titulación universitaria:** Grado en Enfermería

**Curso que se imparte:** Tercero

**Fecha de inicio:** 01/2013

**Fecha de finalización:** 06/2013

**Tipo de horas/créditos ECTS:** Horas

**Nº de horas/créditos ECTS:** 74

**Entidad de realización:** Escuela de Enfermería de La Fundación Jiménez Díaz

**Tipo de entidad:** Centros y Estructuras Universitarias y Asimilados

**Ciudad entidad realización:** Madrid, Comunidad de Madrid, España

**Idioma de la asignatura:** Español

**49 Tipo de docencia:** Docencia oficial

**Nombre de la asignatura/curso:** Enfermería Geriátrica

**Tipo de programa:** Diplomatura

**Tipo de docencia:** Teórica presencial

**Tipo de asignatura:** Obligatoria

**Titulación universitaria:** Diplomado en Enfermería

**Curso que se imparte:** Tercero

**Fecha de inicio:** 01/2012

**Fecha de finalización:** 06/2012

**Tipo de horas/créditos ECTS:** Horas

**Nº de horas/créditos ECTS:** 27

**Entidad de realización:** Escuela de Enfermería de La Fundación Jiménez Díaz

**Tipo de entidad:** Centros y Estructuras Universitarias y Asimilados

**Ciudad entidad realización:** Madrid, Comunidad de Madrid, España

**Idioma de la asignatura:** Español

**50 Tipo de docencia:** Docencia oficial

**Nombre de la asignatura/curso:** Enfermería del Anciano

**Tipo de programa:** Diplomatura

**Tipo de docencia:** Teórica presencial

**Tipo de asignatura:** Obligatoria

**Titulación universitaria:** Grado en Enfermería

**Curso que se imparte:** Segundo

**Fecha de inicio:** 01/2012

**Fecha de finalización:** 06/2012

**Tipo de horas/créditos ECTS:** Horas

**Nº de horas/créditos ECTS:** 47

**Entidad de realización:** Escuela de Enfermería de La Fundación Jiménez Díaz

**Tipo de entidad:** Centros y Estructuras Universitarias y Asimilados

**Ciudad entidad realización:** Madrid, Comunidad de Madrid, España

**Idioma de la asignatura:** Español



- 51** **Tipo de docencia:** Docencia oficial  
**Nombre de la asignatura/curso:** Metodología Enfermera  
**Tipo de programa:** Diplomatura **Tipo de docencia:** Teórica presencial  
**Tipo de asignatura:** Obligatoria  
**Titulación universitaria:** Grado en Enfermería  
**Curso que se imparte:** Primero  
**Fecha de inicio:** 01/2012 **Fecha de finalización:** 06/2012  
**Tipo de horas/créditos ECTS:** Horas  
**Nº de horas/créditos ECTS:** 5  
**Entidad de realización:** Escuela de Enfermería de La **Tipo de entidad:** Centros y Estructuras Universitarias y Fundación Jiménez Díaz Asimilados  
**Ciudad entidad realización:** Madrid, Comunidad de Madrid, España  
**Idioma de la asignatura:** Español
- 52** **Tipo de docencia:** Docencia oficial  
**Nombre de la asignatura/curso:** Metodología Enfermera  
**Tipo de programa:** Diplomatura **Tipo de docencia:** Teórica presencial  
**Tipo de asignatura:** Obligatoria  
**Titulación universitaria:** Graduado en Enfermería  
**Curso que se imparte:** Primero  
**Fecha de inicio:** 01/2012 **Fecha de finalización:** 06/2012  
**Tipo de horas/créditos ECTS:** Horas  
**Nº de horas/créditos ECTS:** 5  
**Entidad de realización:** Escuela de Enfermería de La **Tipo de entidad:** Centros y Estructuras Universitarias y Fundación Jiménez Díaz Asimilados  
**Ciudad entidad realización:** Madrid, Comunidad de Madrid, España  
**Idioma de la asignatura:** Español
- 53** **Tipo de docencia:** Docencia oficial  
**Nombre de la asignatura/curso:** Enfermería Médico Quirúrgica II  
**Tipo de programa:** Diplomatura **Tipo de docencia:** Teórica presencial  
**Tipo de asignatura:** Obligatoria  
**Titulación universitaria:** Diplomado en Enfermería  
**Curso que se imparte:** Tercero  
**Fecha de inicio:** 09/2011 **Fecha de finalización:** 06/2012  
**Tipo de horas/créditos ECTS:** Horas  
**Nº de horas/créditos ECTS:** 37  
**Entidad de realización:** Escuela de Enfermería de La **Tipo de entidad:** Centros y Estructuras Universitarias y Fundación Jiménez Díaz Asimilados  
**Ciudad entidad realización:** Madrid, Comunidad de Madrid, España  
**Idioma de la asignatura:** Español
- 54** **Tipo de docencia:** Docencia oficial  
**Nombre de la asignatura/curso:** Enfermería Geriátrica  
**Tipo de programa:** Diplomatura **Tipo de docencia:** Teórica presencial  
**Tipo de asignatura:** Obligatoria  
**Titulación universitaria:** Diplomado en Enfermería  
**Curso que se imparte:** Tercero  
**Fecha de inicio:** 01/2011 **Fecha de finalización:** 09/2011  
**Tipo de horas/créditos ECTS:** Horas



**Nº de horas/créditos ECTS:** 25

**Entidad de realización:** Escuela de Enfermería de La Fundación Jiménez Díaz

**Tipo de entidad:** Centros y Estructuras Universitarias y Asimilados

**Ciudad entidad realización:** Madrid, Comunidad de Madrid, España

**Idioma de la asignatura:** Español

**55 Tipo de docencia:** Docencia oficial

**Nombre de la asignatura/curso:** Metodología Enfermera

**Tipo de programa:** Diplomatura

**Tipo de docencia:** Prácticas de Laboratorio

**Tipo de asignatura:** Obligatoria

**Titulación universitaria:** Diplomado en Enfermería

**Curso que se imparte:** primero

**Fecha de inicio:** 01/2011

**Fecha de finalización:** 09/2011

**Tipo de horas/créditos ECTS:** Horas

**Nº de horas/créditos ECTS:** 5

**Entidad de realización:** Escuela de Enfermería de La Fundación Jiménez Díaz

**Tipo de entidad:** Centros y Estructuras Universitarias y Asimilados

**Ciudad entidad realización:** Madrid, Comunidad de Madrid, España

**Idioma de la asignatura:** Español

**56 Tipo de docencia:** Docencia oficial

**Nombre de la asignatura/curso:** Enfermería Médico Quirúrgica I

**Tipo de programa:** Diplomatura

**Tipo de docencia:** Práctica (Aula-Problemas)

**Tipo de asignatura:** Obligatoria

**Titulación universitaria:** Diplomado en Enfermería

**Curso que se imparte:** Segundo

**Fecha de inicio:** 09/2010

**Fecha de finalización:** 09/2011

**Tipo de horas/créditos ECTS:** Horas

**Nº de horas/créditos ECTS:** 4

**Entidad de realización:** Escuela de Enfermería de La Fundación Jiménez Díaz

**Tipo de entidad:** Centros y Estructuras Universitarias y Asimilados

**Ciudad entidad realización:** Madrid, Comunidad de Madrid, España

**Idioma de la asignatura:** Español

**57 Tipo de docencia:** Docencia oficial

**Nombre de la asignatura/curso:** Enfermería Médico Quirúrgica II

**Tipo de programa:** Diplomatura

**Tipo de docencia:** Teórica presencial

**Tipo de asignatura:** Obligatoria

**Titulación universitaria:** Diplomado en Enfermería

**Curso que se imparte:** Tercer

**Fecha de inicio:** 09/2010

**Fecha de finalización:** 09/2011

**Tipo de horas/créditos ECTS:** Horas

**Nº de horas/créditos ECTS:** 37

**Entidad de realización:** Escuela de Enfermería de La Fundación Jiménez Díaz

**Tipo de entidad:** Centros y Estructuras Universitarias y Asimilados

**Ciudad entidad realización:** Madrid, Comunidad de Madrid, España

**Idioma de la asignatura:** Español

**58 Tipo de docencia:** Docencia oficial

**Nombre de la asignatura/curso:** Enfermería Geriátrica

**Tipo de programa:** Diplomatura

**Tipo de docencia:** Teórica presencial

**Tipo de asignatura:** Obligatoria

**Titulación universitaria:** Diplomado en Enfermería

**Curso que se imparte:** Tercero

**Fecha de inicio:** 01/2010

**Fecha de finalización:** 09/2010

**Tipo de horas/créditos ECTS:** Horas

**Nº de horas/créditos ECTS:** 30

**Entidad de realización:** Escuela de Enfermería de La Fundación Jiménez Díaz

**Tipo de entidad:** Centros y Estructuras Universitarias y Asimilados

**Ciudad entidad realización:** Madrid, Comunidad de Madrid, España

**Idioma de la asignatura:** Español

**59 Tipo de docencia:** Docencia oficial

**Nombre de la asignatura/curso:** Enfermería Médico Quirúrgica

**Tipo de programa:** Diplomatura

**Tipo de docencia:** Teórica presencial

**Tipo de asignatura:** Obligatoria

**Titulación universitaria:** Diplomado en Enfermería

**Curso que se imparte:** Segundo

**Fecha de inicio:** 09/2009

**Fecha de finalización:** 09/2010

**Tipo de horas/créditos ECTS:** Horas

**Nº de horas/créditos ECTS:** 4

**Entidad de realización:** Escuela de Enfermería de La Fundación Jiménez Díaz

**Tipo de entidad:** Centros y Estructuras Universitarias y Asimilados

**Ciudad entidad realización:** Madrid, Comunidad de Madrid, España

**60 Tipo de docencia:** Docencia oficial

**Nombre de la asignatura/curso:** Cuidados de Enfermería

**Tipo de programa:** Diplomatura

**Tipo de docencia:** Práctica (Aula-Problemas)

**Tipo de asignatura:** Obligatoria

**Titulación universitaria:** Diplomado en Enfermería

**Fecha de inicio:** 09/2009

**Fecha de finalización:** 09/2010

**Tipo de horas/créditos ECTS:** Horas

**Nº de horas/créditos ECTS:** 12

**Entidad de realización:** Escuela de Enfermería de La Fundación Jiménez Díaz

**Tipo de entidad:** Centros y Estructuras Universitarias y Asimilados

**61 Tipo de docencia:** Docencia oficial

**Nombre de la asignatura/curso:** Enfermería Geriátrica

**Tipo de programa:** Diplomatura

**Tipo de asignatura:** Obligatoria

**Titulación universitaria:** Diplomado en Enfermería

**Fecha de inicio:** 01/2009

**Fecha de finalización:** 09/2009

**Tipo de horas/créditos ECTS:** Horas

**Nº de horas/créditos ECTS:** 30

**Entidad de realización:** Escuela de Enfermería de La Fundación Jiménez Díaz

**Tipo de entidad:** Centros y Estructuras Universitarias y Asimilados

**62 Tipo de docencia:** Docencia oficial

**Nombre de la asignatura/curso:** Enfermería Geriátrica

**Tipo de programa:** Diplomatura

**Tipo de docencia:** Teórica presencial

**Tipo de asignatura:** Obligatoria

**Titulación universitaria:** Diplomado en Enfermería



**Curso que se imparte:** Terceri

**Fecha de inicio:** 01/2008

**Tipo de horas/créditos ECTS:** Horas

**Nº de horas/créditos ECTS:** 30

**Entidad de realización:** Escuela de Enfermería de La Fundación Jiménez Díaz

**Idioma de la asignatura:** Español

**Fecha de finalización:** 09/2008

**Tipo de entidad:** Centros y Estructuras Universitarias y Asimilados

**63** **Tipo de docencia:** Docencia oficial  
**Nombre de la asignatura/curso:** Enfermería Geriátrica  
**Tipo de programa:** Diplomatura  
**Tipo de asignatura:** Obligatoria  
**Titulación universitaria:** Diplomado en Enfermería  
**Curso que se imparte:** Tercero  
**Fecha de inicio:** 01/2007  
**Tipo de horas/créditos ECTS:** Horas  
**Nº de horas/créditos ECTS:** 30  
**Entidad de realización:** Escuela de Enfermería de La Fundación Jiménez Díaz  
**Idioma de la asignatura:** Español

**Tipo de docencia:** Teórica presencial

**Fecha de finalización:** 09/2007

**Tipo de entidad:** Centros y Estructuras Universitarias y Asimilados

**64** **Tipo de docencia:** Docencia oficial  
**Nombre de la asignatura/curso:** Enfermería Geriátrica  
**Tipo de programa:** Diplomatura  
**Tipo de asignatura:** Obligatoria  
**Titulación universitaria:** Diplomado en Enfermería  
**Fecha de inicio:** 01/2006  
**Tipo de horas/créditos ECTS:** Horas  
**Nº de horas/créditos ECTS:** 30  
**Entidad de realización:** Escuela de Enfermería de La Fundación Jiménez Díaz

**Tipo de docencia:** Teórica presencial

**Fecha de finalización:** 09/2006

**Tipo de entidad:** Centros y Estructuras Universitarias y Asimilados

**65** **Tipo de docencia:** Docencia oficial  
**Nombre de la asignatura/curso:** Cuidados de Enfermería  
**Categoría profesional:** profesor invitado  
**Tipo de programa:** Diplomatura  
**Tipo de asignatura:** Obligatoria  
**Titulación universitaria:** Diplomado en Enfermería  
**Fecha de inicio:** 09/2005  
**Tipo de horas/créditos ECTS:** Horas  
**Nº de horas/créditos ECTS:** 6  
**Entidad de realización:** Escuela de Enfermería de La Fundación Jiménez Díaz  
**Ciudad entidad realización:** Madrid, Comunidad de Madrid, España

**Tipo de docencia:** Teórica presencial

**Fecha de finalización:** 09/2006

**Tipo de entidad:** Centros y Estructuras Universitarias y Asimilados

**66** **Tipo de docencia:** Docencia oficial  
**Nombre de la asignatura/curso:** Enfermería Medico Quirúrgica I  
**Categoría profesional:** Profesor Honorario  
**Tipo de docencia:** Teórica presencial  
**Titulación universitaria:** Diplomado en Enfermería  
**Curso que se imparte:** Segundo Curso



**Fecha de inicio:** 2005**Fecha de finalización:** 2006**Entidad de realización:** Escuela de Enfermería de La Fundación Jiménez Díaz**Tipo de entidad:** Centros y Estructuras Universitarias y Asimilados**Ciudad entidad realización:** Madrid, Comunidad de Madrid, España**Idioma de la asignatura:** Español**67 Tipo de docencia:** Docencia oficial**Nombre de la asignatura/curso:** Esperanza**Categoría profesional:** Profesor Invitado**Tipo de programa:** Diplomatura**Tipo de docencia:** Teórica presencial**Tipo de asignatura:** Obligatoria**Titulación universitaria:** Diplomado en Enfermería**Curso que se imparte:** Segundo Curso**Fecha de inicio:** 2004**Fecha de finalización:** 2005**Tipo de horas/créditos ECTS:** Horas**Nº de horas/créditos ECTS:** 4**Entidad de realización:** Escuela de Enfermería de La Fundación Jiménez Díaz**Tipo de entidad:** Centros y Estructuras Universitarias y Asimilados**Ciudad entidad realización:** Madrid, Comunidad de Madrid, España**Idioma de la asignatura:** Español

## Dirección de tesis doctorales y/o proyectos fin de carrera

- Título del trabajo:** Tesis doctoral: La otra mirada del Prácticum: opinión de los pacientes ingresados con respecto a las prácticas clínicas de los alumnos de enfermería  
**Entidad de realización:** Universidad de Alicante **Tipo de entidad:** Universidad  
**Alumno/a:** Paloma Rodriguez Gomez  
**Fecha de defensa:** 2016
- Título del trabajo:** 15 Trabajos de Fin de Máster Universitario y de Fin de Experto  
**Entidad de realización:** Escuela de Enfermería de La Fundación Jiménez Díaz **Tipo de entidad:** Centros y Estructuras Universitarias y Asimilados
- Título del trabajo:** 72 Trabajos de Fin de Diplomatura y de Grado en Enfermería  
**Entidad de realización:** Escuela de Enfermería de San Sebastián **Tipo de entidad:** Centros y Estructuras Universitarias y Asimilados

## Otras actividades/méritos no incluidos en la relación anterior

- Descripción de la actividad:** Coordinadora de Relaciones Internacionales de la Escuela de Enfermería Fundación Jiménez Díaz/ UAM.  
**Entidad organizadora:** Escuela de Enfermería Fundación Jiménez Díaz/ UAM.  
**Fecha de finalización:** 2018
- Descripción de la actividad:** Coordinadora de la Comisión de Calidad de la Escuela de Enfermería Fundación Jiménez Díaz/ UAM  
**Entidad organizadora:** Escuela de Enfermería Fundación Jiménez Díaz/ UAM  
**Fecha de finalización:** 2017



## Actividad sanitaria

### Tutorías/supervisión de actividades de atención de salud

- 1 Nombre del programa:** Fortalecimiento del Sector Salud en Etiopía  
**Nº de profesionales tutelados/as:** 20  
**Entidad de realización:** Fundación Española para la Cooperación internacional , salud y Política Social (FCSA) **Tipo de entidad:** Agencia Nacional de Cooperación Internacional para el Desarrollo
- 2 Nombre del programa:** Programa Transnacional para mejorar la práctica clínica de estudiantes de escuelas postsecundarias  
**Tipo de programa:** Programa Gestión de Servicios Sanitarios  
**Descripción del programa:** Colaboración en facilitar la transición de la escuela a la vida laboral  
**Nº de profesionales tutelados/as:** 25  
**Entidad de realización:** Consejo General de Enfermería  
**Ciudad entidad realización:** Madrid, España  
**Entidad organizadora:** Colegio General de Enfermería
- 3 Nombre del programa:** Theories and Practices of Solving Alcohol & Drugs Problems  
**Entidad de realización:** Universidad California Los Angeles- UCLA
- 4 Nombre del programa:** Tutor profesional de prácticas clínicas  
**Descripción del programa:** Diplomados en enfermería y Graduados en Enfermería  
**Entidad de realización:** Hospital Universitario Fundación Jiménez Díaz

### Cursos y seminarios impartidos orientados a la mejora de la atención de salud para profesionales sanitarios

- 1 Nombre del curso:** Cuidados en la herida de difícil cicatrización  
**Ciudad entidad organizadora:** Madrid, Comunidad de Madrid, España  
**Entidad de realización:** Fundación Jiménez Díaz **Tipo de entidad:** Fundación  
**Ciudad entidad realización:** Madrid, España  
**Fecha de inicio-fin:** 02/09/2015 - 05/09/2015
- 2 Nombre del curso:** Programa de Intercambio interinstitucional de la Orden de Enfermero de Rumanía  
**Ciudad entidad organizadora:** Madrid, Comunidad de Madrid, España  
**Entidad de realización:** Consejo General de Enfermería **Tipo de entidad:** Consejo General de Enfermería  
**Ciudad entidad realización:** Madrid, España  
**Fecha de finalización:** 23/10/2013



## Experiencia científica y tecnológica

### Actividad científica o tecnológica

#### Proyectos de I+D+i financiados en convocatorias competitivas de Administraciones o entidades públicas y privadas

- 1** **Nombre del proyecto:** "RQVX" Inmersión mediante realidad virtual en el entorno de quirófano para estudiantes de Grado en Enfermería

**Entidad de realización:** Escuela de Enfermería de La Fundación Jiménez Díaz      **Tipo de entidad:** Centros y Estructuras Universitarias y Asimilados

**Ciudad entidad realización:** Madrid, Comunidad de Madrid, España

**Entidad/es financiadora/s:**  
Universidad Autónoma de Madrid      **Tipo de entidad:** Universidad

**Tipo de participación:** Miembro de equipo

**Fecha de inicio-fin:** 2018 - 2019

**Cuantía total:** 4.000 €
- 2** **Nombre del proyecto:** Diseño e implementación de un programa de simulación clínica en el curriculum del grado de enfermería en la EEFJD.

**Entidad de realización:** Escuela de Enfermería de La Fundación Jiménez Díaz      **Tipo de entidad:** Centros y Estructuras Universitarias y Asimilados

**Ciudad entidad realización:** Madrid, Comunidad de Madrid, España

**Entidad/es financiadora/s:**  
Universidad Autónoma de Madrid      **Tipo de entidad:** Universidad

**Fecha de inicio-fin:** 2018 - 2019

**Cuantía total:** 700 €
- 3** **Nombre del proyecto:** APP Higiene de manos

**Entidad de realización:** Escuela de Enfermería de La Fundación Jiménez Díaz      **Tipo de entidad:** Centros y Estructuras Universitarias y Asimilados

**Ciudad entidad realización:** Madrid, Comunidad de Madrid, España

**Nº de investigadores/as:** 9

**Entidad/es financiadora/s:**  
Escuela de Enfermería de La Fundación Jiménez Díaz      **Tipo de entidad:** Centros y Estructuras Universitarias y Asimilados

**Tipo de participación:** Miembro de equipo

**Fecha de inicio-fin:** 2017 - 2018
- 4** **Nombre del proyecto:** Flipped classroom y nuevas metodologías docentes digitales en el Grado en Enfermería".

**Entidad de realización:** Escuela de Enfermería de La Fundación Jiménez Díaz      **Tipo de entidad:** Centros y Estructuras Universitarias y Asimilados

**Ciudad entidad realización:** Madrid, Comunidad de Madrid, España

**Nº de investigadores/as:** 9

**Entidad/es financiadora/s:**



Universidad Autónoma de Madrid

**Tipo de entidad:** Universidad

**Ciudad entidad financiadora:** Madrid, Comunidad de Madrid, España

**Tipo de participación:** Investigador principal

**Fecha de inicio-fin:** 2017 - 2018

**5 Nombre del proyecto:** COMPETENCIA “MATEMÁTICA” EN LA FORMACIÓN ENFERMERA Y SEGURIDAD DEL PACIENTE

**Entidad de realización:** Escuela de Enfermería de La Fundación Jiménez Díaz

**Tipo de entidad:** Centros y Estructuras Universitarios y Asimilados

**Ciudad entidad realización:** Madrid, España

**Nombres investigadores principales (IP, Co-IP,...):** Esperanza Vélez Vélez

**Nº de investigadores/as:** 3

**Tipo de participación:** Investigador principal

**Fecha de inicio-fin:** 2015 - 2016

**6 Nombre del proyecto:** “Moodle: Herramienta de Apoyo en Gestión, Seguimiento y Evaluación de las Prácticas Clínicas Tuteladas en Enfermería

**Entidad de realización:** Escuela de Enfermería de La Fundación Jiménez Díaz

**Tipo de entidad:** Centros y Estructuras Universitarios y Asimilados

**Ciudad entidad realización:** Madrid, España

**Nombres investigadores principales (IP, Co-IP,...):** Esperanza Vélez Vélez; M<sup>a</sup> Angeles Matesanz Santiago

**Nº de investigadores/as:** 7

**Entidad/es financiadora/s:**

Universidad Autónoma de Madrid

**Tipo de entidad:** Universidad

**Ciudad entidad financiadora:** Madrid, Comunidad de Madrid, España

**Tipo de participación:** Investigador principal

**Fecha de inicio-fin:** 2011 - 2011

**Cuantía total:** 2.000 €

**7 Nombre del proyecto:** Hacia la Virtualización del Grado en Enfermería

**Entidad de realización:** Escuela de Enfermería de La Fundación Jiménez Díaz

**Tipo de entidad:** Centros y Estructuras Universitarios y Asimilados

**Ciudad entidad realización:** Madrid, Comunidad de Madrid, España

**Nombres investigadores principales (IP, Co-IP,...):** Esperanza Vélez Vélez; M<sup>a</sup> Angeles Matesanz Santiago; Paloma Rodríguez Gómez; María Luisa Maquedano; Angela González Hernández; Francisco Hernández Salinero; Jaime Esteban Moreno

**Nº de investigadores/as:** 8

**Entidad/es financiadora/s:**

Universidad Autónoma de Madrid

**Tipo de entidad:** Universidad

**Fecha de inicio-fin:** 2010 - 2010

**Cuantía total:** 2.000 €

**8 Nombre del proyecto:** “Establecimiento de Prioridades de Investigación en Enfermería en España: Estudio Delphi”

**Ciudad entidad realización:** Madrid, España

**Nombres investigadores principales (IP, Co-IP,...):** Pilar Comet Cortes; Gema Escobar Aguilar; Teresa González Gil

**Nº de investigadores/as:** 10

**Entidad/es financiadora/s:**

Instituto de Salud Carlos III



**Tipo de entidad:** Organismo Público de Investigación

**Fecha de finalización:** 2008

- 9 Nombre del proyecto:** Conceptualización del derecho a la intimidad del paciente hospitalizado  
**Entidad de realización:** Hospital Universitario Fundación Jiménez Díaz  
**Ciudad entidad realización:** Madrid, Comunidad de Madrid, España  
**Nombres investigadores principales (IP, Co-IP,...):** Lourdes Prieto Gil de San Vicente; Esperanza Vélez Vélez; Paloma Juan Melero; Yolanda López Revuelta; Pilar Martínez Gala  
**Nº de investigadores/as:** 5  
**Entidad/es financiadora/s:** Instituto de Salud Carlos III

**Tipo de entidad:** Organismo Público de Investigación

**Tipo de participación:** Coordinador  
**Fecha de inicio-fin:** 2000 - 2001  
**Cuantía total:** 9.430 €

## Actividades científicas y tecnológicas

### Producción científica

- 1 Índice H:** 3  
**Fuente de Índice H:** WOS
- 2 Índice H:** 8  
**Fecha de aplicación:** 2017  
**Fuente de Índice H:** GOOGLE SCHOLAR
- 3 Índice H:** 5  
**Fuente de Índice H:** SCOPUS
- 4 Índice H:** 6  
**Fuente de Índice H:** ResearchGate

### Publicaciones, documentos científicos y técnicos

- 1** Gregorio Jesús Alcalá-Albert; Eva García-Carpintero Blas;; Cristina Gómez-Moreno;; Carla González-Morón;; Ana Sanz-Melero;; Alejandra Sofía Robledillo-Mesa;; Esperanza Vélez-Vélez. Back to Clinical Training during the COVID-19 Pandemic: Perspective of Nursing Students. ;International Journal of Environmental Research and Public Health. 18/11/2022.  
**DOI:** 10.3390/IJERPH192114242  
**Tipo de producción:** Artículo científico  
**Posición de firma:** 7  
**Nº total de autores:** 7  
**Fuente de impacto:** WOS (JCR)
- Tipo de soporte:** Revista  
**Grado de contribución:** Autor/a o coautor/a de artículo en revista con comité evaluador de admisión externo  
**Autor de correspondencia:** No



**Índice de impacto:** 4.614

- 2** Eva García-carpintero Blas; Esperanza Naredo; Esperanza Vélez Vélez; Gemma Fuensalida; Gloria Ortíz Miluy; Cristina Gómez Moeno. Phantoms for ultrasound-guided vascular access cannulation training: a narrative review. Medical Ultrasonography. 19/09/2022. Disponible en Internet en: <<https://medultrason.ro/medultrason/index.php/medultrason/article/view/3711>>.  
**DOI:** 10.11152/mu-3711  
**Tipo de producción:** Artículo científico  
**Posición de firma:** 3  
**Nº total de autores:** 6  
**Fuente de impacto:** WOS (JCR)  
**Índice de impacto:** 1.75  
**Tipo de soporte:** Revista  
**Grado de contribución:** Autor/a o coautor/a de artículo en revista con comité evaluador de admisión externo  
**Categoría:** Q3
- 3** Rafael Moreno-Gómez Toledano Moreno-Gómez Toledano; Esperanza Vélez Vélez; María Isabel Arenas; Marta Saura; Ricardo J. Bosch. Association between urinary concentrations of bisphenol A substitutes and diabetes in adults. World Journal of Diabetes. 13 - 7, pp. 521 - 531. 15/07/2022. Disponible en Internet en: <<https://www.wjgnet.com/1948-9358/full/v13/i7/521.htm>>. ISSN 1948-9358  
**DOI:** 10.4239/wjd.v13.i7.521.  
**Tipo de producción:** Artículo científico  
**Posición de firma:** 2  
**Nº total de autores:** 5  
**Fuente de impacto:** WOS (JCR)  
**Índice de impacto:** 4,56  
**Tipo de soporte:** Revista  
**Grado de contribución:** Autor/a o coautor/a de artículo en revista con comité evaluador de admisión externo  
**Autor de correspondencia:** No  
**Categoría:** Q2
- 4** Cristina Gómez Moreno; Eva García-Carpintero Blas; Pablo Lazaro; Esperanza Vélez Vélez; Gregorio J. Albert Albert. Challenge, fear and pride: nursing students working as nurses in COVID-19 care units. International Journal of Qualitative Studies on Health and Well-being. 17 - 1, 17/01/2022. Disponible en Internet en: <<<http://dx.doi.org/10.1080/17482631.2022.2100611>>.>.  
**DOI:** 10.1080/17482631.2022.2100611  
**Tipo de producción:** Artículo científico  
**Posición de firma:** 4  
**Nº total de autores:** 5  
**Fuente de impacto:** WOS (JCR)  
**Índice de impacto:** 2.179  
**Tipo de soporte:** Revista  
**Grado de contribución:** Autor/a o coautor/a de artículo en revista con comité evaluador de admisión externo  
**Categoría:** Q2
- 5** Arteche-Marin, Itziar; Olivares-Gallego, Celia; ;Garcia-Carpintero-Blas, Eva; Velez-Velez, Esperanza. Coping with prophylactic mastectomy in women at risk of hereditary breast cancer [Afrontamiento de la mastectomía preventiva en mujeres con riesgo de cáncer de mama hereditario]. Metas de Enfermería a;. 21 - 1, pp. 50 - 58. DAE Editorial, Grupo Paradigma, 2022.  
**DOI:** 10.35667/MetasEnf.2022.25.1003081859  
**Tipo de producción:** Artículo científico  
**Posición de firma:** 4  
**Nº total de autores:** 4  
**Fuente de impacto:** SCOPUS (SJR)  
**Índice de impacto:** 0.122  
**Grado de contribución:** Autor/a o coautor/a de artículo en revista con comité evaluador de admisión externo  
**Autor de correspondencia:** No



- 6** Rafael Moreno-Gómez Toledano; María Isabel Arenas; Esperanza Vélez Vélez; Marta Saura; Ricardo J. Bosch. New evidence of renal and cardiovascular alterations promoted by bisphenol A. *Biomolecules*. 11 - 11, 08/11/2021. Disponible en Internet en: <<https://www.ncbi.nlm.nih.gov/pmc/articles/PMC8615835/>>.

**DOI:** 10.3390/biom11111649

**Tipo de producción:** Artículo científico

**Posición de firma:** 3

**Nº total de autores:** 5

**Fuente de impacto:** WOS (JCR)

**Índice de impacto:** 6.058

**Tipo de soporte:** Revista

**Grado de contribución:** Autor/a o coautor/a de artículo en revista con comité evaluador de admisión externo

**Categoría:** Q2

- 7** Rafael Moreno-Gómez Toledano; María Isabel Arenas; Esperanza Vélez Vélez; Ricardo J. Bosch Martínez. New evidence for a role of Bisphenol A in cell integrity. Implications in the human population. *Biocell*. 46 - 2, pp. 305 - 308. 10/2021. Disponible en Internet en: <[https://www.researchgate.net/publication/355446461\\_New\\_evidence\\_for\\_a\\_role\\_of\\_Bisphenol\\_A\\_in\\_cell\\_integrity\\_Implications\\_in\\_the\\_human\\_popula](https://www.researchgate.net/publication/355446461_New_evidence_for_a_role_of_Bisphenol_A_in_cell_integrity_Implications_in_the_human_popula)>.

**DOI:** 10.32604/biocell.2022.017894

**Tipo de producción:** Artículo científico

**Posición de firma:** 3

**Nº total de autores:** 4

**Fuente de impacto:** WOS (JCR)

**Índice de impacto:** 1.110

**Fuente de citas:** ResearchGate

**Tipo de soporte:** Revista

**Grado de contribución:** Autor/a o coautor/a de artículo en revista con comité evaluador de admisión externo

**Categoría:** Q3

**Citas:** 61

- 8** Rafael Gómez-Moreno Toledano; María Isabel Arenas; Esperanza Vélez Vélez; Elisabeth Coll; Borja Quiroga; Jordi Bover; Ricardo J. Bosch. Bisphenol a Exposure and Kidney Diseases: Systematic Review, Meta-Analysis, and NHANES 03–16 Study. *Biomolecules*. 11 - 7, 16/07/2021.

**DOI:** 10.3390/biom11071046

**Tipo de producción:** Artículo científico

**Posición de firma:** 3

**Nº total de autores:** 7

**Fuente de impacto:** WOS (JCR)

**Índice de impacto:** 4.879

**Fuente de citas:** SCOPUS

**Tipo de soporte:** Revista

**Grado de contribución:** Autor/a o coautor/a de artículo en revista con comité evaluador de admisión externo

**Categoría:** Q2

**Citas:** 6

- 9** Alejandro Martínez Arce; Marta Araujo Blesa; Alberto Tovar Reinoso; Paloma Rodríguez Gómez; Esperanza Vélez Vélez; Eva García-Carpintero Blas. Integration of the teaching methodology of the simulation clinic in the nursing degree curriculum. Integración de la metodología docente de la simulación clínica en el currículum del grado de enfermería Alejandro Martínez Arce Marta Araujo Blesa. *Enfermería Docente*. 114, pp. 17 - 22. Ciberindex, 2021. Disponible en Internet en: <<http://ciberindex.com/c/ed/11417ed>>.

**Tipo de producción:** Artículo científico

**Posición de firma:** 5

**Nº total de autores:** 6

**Tipo de soporte:** Revista

**Grado de contribución:** Autor/a o coautor/a de artículo en revista con comité evaluador de admisión externo

**Autor de correspondencia:** No

- 10** Ortega A; Olea-Herrero, M; Arenas, MI; Velez-Vélez, E; Moreno-Gómez-Toledano R; Muñoz-Moreno C; Lázaro A; Esbrit P; Tejedor, A; Bosch, RJ. Urinary excretion of parathyroid hormone-related protein correlates with renal function in control rats and rats with cisplatin nephrotoxicity. *Am J Physiol Renal Physiol*. 317 - 4, pp. F874 - F880. 07/08/2019. Disponible en Internet en: <<https://doi.org/10.1152/ajprenal.00091.2019>>.

**DOI:** 10.1152/ajprenal.00091.2019**PMID:** 31390230**Tipo de producción:** Artículo científico**Posición de firma:** 4**Nº total de autores:** 10**Fuente de impacto:** WOS (JCR)**Índice de impacto:** 3.191**Tipo de soporte:** Revista**Grado de contribución:** Autor/a o coautor/a de artículo en revista con comité evaluador de admisión externo**Autor de correspondencia:** No**Categoría:** Q2

- 11** Esperanza Vélez Vélez; Ricardo José Bosch. Illness perceptions, coping and adherence to treatment among patients with chronic kidney disease. J Adv Nurs.72 - 4, pp. 849 - 863. 04/2016.

**DOI:** 10.1111/jan.12873**Tipo de producción:** Artículo científico**Posición de firma:** 1**Nº total de autores:** 2**Fuente de impacto:** WOS (JCR)**Índice de impacto:** 1.998**Fuente de citas:** SCOPUS**Fuente de citas:** Google Scholar**Grado de contribución:** Autor/a o coautor/a de artículo en revista con comité evaluador de admisión externo**Autor de correspondencia:** Si**Categoría:** Q1**Citas:** 27**Citas:** 54

- 12** Esperanza Vélez Vélez. Beliefs about chronic renal failure of experts and laypeople, Creencias sobre la insuficiencia renal crónica entre expertos y profanos. Enfermería Nefrológica. 16 - 3, pp. 168 - 178. 2013. Disponible en Internet en: <<https://dx.doi.org/10.4321/S2254-28842013000300005>>. ISSN 2255-3517

**DOI:** 10.4321/S2254-28842013000300005.**Tipo de producción:** Artículo científico**Posición de firma:** 1**Nº total de autores:** 1**Fuente de impacto:** SCOPUS (SJR)**Índice de impacto:** 0.112**Tipo de soporte:** Revista**Grado de contribución:** Autor/a o coautor/a de artículo en revista con comité evaluador de admisión externo**Autor de correspondencia:** Si

- 13** Esperanza Vélez Vélez; Angela González Hernández; Francisco Hernández Salinero; Rodríguez-Gómez, P; Matesanz- Santiago, MA. Monitoring and evaluation of supervised clinical practice using the Moodle platform. Pilot experience and proposal for improvement, Seguimiento y evaluación de las prácticas clínicas tuteladas con ayuda de la plataforma Moodle. Experiencia piloto y propuesta de mejora. Enfermería Global. 11 - 26, pp. 86 - 101. 04/2012. ISSN 1695-6141

**DOI:** 10.4321/S1695-61412012000200006**Tipo de producción:** Artículo científico**Autor de correspondencia:** Si**Fuente de impacto:** SCOPUS (SJR)**Índice de impacto:** 0.161**Tipo de soporte:** Revista

- 14** Esperanza Vélez; Matesanz-Santiago, MA; Rodríguez-Gomez, P; González-Hernandez, A; Hernández-Salinero, F. Moodle, aprendizaje interactivo en Enfermería. Relada. 5 - 2, pp. 125 - 137. 2011. ISSN 1988-5822

**Tipo de producción:** Artículo científico**Autor de correspondencia:** Si**Tipo de soporte:** Revista





- 15** Vélez-Vélez, E; Matesanz-Santiago, MA; Maquedano Martínez, ML; González-Hernández, A; Hernández-Salineró, F; Rodríguez-Gomez, P. Papel de Moodle en el Aprendizaje Interactivo. Resultados preliminares. I+S Informática y Salud. 82, pp. 87 - 91. 2010.  
**DOI:** 10.13140/2.1.3250.2401  
**Tipo de producción:** Artículo científico **Tipo de soporte:** Revista  
**Autor de correspondencia:** Si
- 16** Esperanza Vélez Vélez. Investigation in nursing, foundation of the discipline. Investigación en Enfermería, fundamento de la disciplina. Rev Adm Sanit. 7 - 2, pp. 341 - 356. 04/2009. Disponible en Internet en: <[https://www.researchgate.net/publication/286563510\\_Investigation\\_in\\_nursing\\_foundation\\_of\\_the\\_discipline](https://www.researchgate.net/publication/286563510_Investigation_in_nursing_foundation_of_the_discipline)>. ISSN 1696-1641  
**Tipo de producción:** Artículo científico **Tipo de soporte:** Revista  
**Posición de firma:** 1 **Grado de contribución:** Autor/a o coautor/a de artículo en revista con comité evaluador de admisión externo  
**Autor de correspondencia:** Si
- 17** Vélez-Vélez, E. Organ donation - An anthropological perspective. Donación de órganos, una perspectiva antropológica. Revista de la Sociedad Española de Enfermería Nefrológica. 10 - 3, pp. 179 - 184. 2007. ISSN 1139-1375  
**Tipo de producción:** Artículo científico **Tipo de soporte:** Revista  
**Posición de firma:** 1  
**Autor de correspondencia:** Si
- 18** Hemodialysis as a rite of transition. La Hemodiálisis como Rito de Transición. Nure Investigación. 01/03/2006. Disponible en Internet en: <<https://www.nureinvestigacion.es/OJS/index.php/nure/article/view/294>>. ISSN 1697-218X  
**Tipo de producción:** Artículo científico  
**Grado de contribución:** Autor/a o coautor/a de artículo en revista con comité evaluador de admisión externo
- 19** Hernando Martínez, MF; Hernández-Rivas, A; Gamo González, MF; López García, MD; Vélez-Vélez, E; Borrás-López, A; Gomez-Macías, J. Las órdenes de no reanimar: perspectiva bioética y social. Metas Enferm. pp. 71 - 77. 2006.  
**DOI:** 10.13140/2.1.1710.1449  
**Tipo de producción:** Artículo científico **Tipo de soporte:** Revista
- 20** Esperanza Vélez Vélez; Milagros Ramasco. Meaning of illness and illness representations, crucial factors to integral care. EDTNA-ERCA Journal. 32 - 2, pp. 81 - 85. 2006.  
**DOI:** 10.1111/j.1755-6686.2006.tb00456.x  
**Tipo de producción:** Artículo científico **Tipo de soporte:** Revista  
**Autor de correspondencia:** Si
- 21** Lourdes Prieto Gil de San Vicente; Esperanza Vélez Vélez; Paloma Juan Melero; Yolanda López Revuelta; Pilar Martínez Gala María; Antonia Moñino Sainz. Conceptualización del derecho a la intimidad del paciente hospitalizado. Nure Investigación. 01/06/2005. Disponible en Internet en: <<https://www.nureinvestigacion.es/OJS/index.php/nure/article/view/245>>. ISSN 1697-218X  
**Tipo de producción:** Artículo científico  
**Posición de firma:** 2 **Grado de contribución:** Autor/a o coautor/a de artículo en revista con comité evaluador de admisión externo  
**Nº total de autores:** 6 **Autor de correspondencia:** Si
- 22** Summary of the EDTNA vertical bar ERCA Journal Club discussion: Summer 2005. EDTNA-ERCA Journal. 31 - 4, pp. 220 - 227. 2005. Disponible en Internet en: <<https://doi.org/10.1111/j.1755-6686.2002.tb00208.x>>.  
**DOI:** 10.1111/j.1755-6686.2005.tb00434.x

**Tipo de producción:** Artículo científico  
**Posición de firma:** 15

**Tipo de soporte:** Revista  
**Grado de contribución:** Autor/a o coautor/a de artículo en revista con comité evaluador de admisión externo

**Nº total de autores:** 35

- 23** Garrido P; Vélez-Vélez, E; Izquierdo, A; Matthews, J; Gutierrez-Tarrés, MA; Bover, J; Bosch, RJ. A practical approach to the molecular biology of kidney diseases: From basic science to bed side. EDTNA-ERCA Journal. 28 - 2, pp. 79 - 83. Blackwell Publishing Ltd, 2002. Disponible en Internet en: <<https://doi.org/10.1111/j.1755-6686.2002.tb00208.x>>.

**DOI:** 10.1111/j.1755-6686.2002.tb00208.x

**Tipo de producción:** Artículo científico

**Tipo de soporte:** Revista

**Autor de correspondencia:** No

- 24** Esbrit, Pedro; Santos, Soledad; Ortega, Arantxa; Fernández-Agulló, Teresa; Vélez, Esperanza; Troya, Soraya; Garrido, Pedro; Peña, Antonio; Bover, Jordi; Bosch, Ricardo J.. Parathyroid hormone-related protein as a renal regulating factor: From vessels to glomeruli and tubular epithelium. American Journal of Nephrology. 21 - 3, pp. 179 - 184. 2001. ISSN 02508095

**DOI:** 10.1159/000046244

**Tipo de producción:** Artículo científico

**Grado de contribución:** Autor/a o coautor/a de artículo en revista con comité evaluador de admisión externo

**Posición de firma:** 5

**Autor de correspondencia:** No

**Nº total de autores:** 10

**Fuente de impacto:** WOS (JCR)

**Categoría:** Q3

**Índice de impacto:** 1.0.90

- 25** Vélez-Vélez, E; Ruiz-Ginéz, JA; Gutierrez Tarrés, P; García de la Rubia, P; Fernandez-Argullo, T; Bover, J; Bosch, RJ. Protein related to parathyroid hormone: autocrine and effects of blood vessels and renal glomeruli. Proteína relacionada con la hormona paratiroidea: efectos autocrinos y paracrinos en los vasos sanguíneos y en el glomérulo renal. Endocrinol. nutr.(Ed. impr.), Proteína relacionada con la hormona paratiroidea: efectos autocrinos y paracrinos en los vasos sanguíneos y en el glomérulo renal i E. VÉLEZ VÉLEZa, JA. RUIZ GINÉSb, MA. GUTIÉRREZ TARRÉSb, P. GARCIA DE LA RUBIAb, T. FERNANDEZ AGULLOb, J. BOVERc, RJ. BOSCHb. 47 - 3, pp. 89 - 92. Doyma, 03/2000. ISSN 15750922

**IBECs:** ibc-4032

**Tipo de producción:** Artículo científico

**Tipo de soporte:** Revista

**Autor de correspondencia:** Si

- 26** Bosch, R. J; Arenas, M. I.; Romero, M; Olea, N.; Izquierdo, A; Ortega, A; Vélez, E; Bover, J.; Ardura, J. C; Esbrit, P.. Parathyroid Hormone-Related Protein as a Mediator of Renal Damage: New Evidence from Experimental as well as Human Nephropathies. Chronic Kidney Disease and Renal Transplantation :. pp. 31 - 46. [Internet]. London: IntechOpen; In: Sahay, M. , editor., 10/02/2012. Disponible en Internet en: <<https://www.intechopen.com/chapters/28036> doi:>.

**DOI:** 10.5772/25518

**Tipo de producción:** Capítulo de libro

**Tipo de soporte:** Libro

**Posición de firma:** 7

**Grado de contribución:** Autor/a o coautor/a de capítulo de libro

**Nº total de autores:** 10

**Autor de correspondencia:** No

**Fuente de impacto:** intechopen.com

**Índice de impacto:** 1.358

- 27** Procesos crónicos: Diabetes Mellitus, Dislipemia, Enfermedad de Parkinson, Insuficiencia Renal, Disfagia, Hipertensión Arterial, Anemias, Estreñimiento. Enfermería y Envejecimiento. pp. 197 - 257. Elsevier Masson, Barcelona, 2012. ISBN 9788445823750



**Tipo de producción:** Capítulo de libro

**Tipo de soporte:** Libro

- 28** Inestabilidad y Caídas. Enfermería de la Persona Mayor. Colección de Enfermería. pp. 263 - 278. Madrid(España): Centro de Estudios Ramón Areces: Madrid, 2011. ISBN 9788499610368

**Colección:** Colección de Enfermería

**Tipo de producción:** Capítulo de libro

**Tipo de soporte:** Libro

- 29** Grove, Susan K. Investigación en Enfermería, 7ª ed. INVESTIGACION EN ENFERMERIA: DESARROLLO DE LA PRACTICA ENFERMERA BASADA EN LA EVIDENCIA. : Elsevier España, S.L.U, 2019. ISBN 9788491135111

**Tipo de producción:** Edición científica

**Tipo de soporte:** Libro

- 30** Esperanza Vélez Vélez. SEMINARIOS: ESCUCHANDO LA VOZ DE LOS ESTUDIANTES. Conference Paper: VII Jornadas de Profesorado de Centros Universitarios de Enfermería. 09/05/2013. Disponible en Internet en:

<[https://www.researchgate.net/publication/272176994\\_SEMINARIOS\\_ESCUCHANDO\\_LA\\_VOZ\\_DE\\_LOS\\_ESTUDIANTES](https://www.researchgate.net/publication/272176994_SEMINARIOS_ESCUCHANDO_LA_VOZ_DE_LOS_ESTUDIANTES)

**DOI:** 10.13140/2.1.4116.5604

**Tipo de producción:** Edición científica

- 31** Abad Valle, J; Tovar- Reinoso, A; Vélez-Vélez, E.; González-Hernández, A; Rolle-Fernández, P; Gómez-Moreno, C; Araujo Blesa, M; García-Carpintero Blas, E; Martínez- Arce, A; Barneto- Valero, C. Gamificación en el Aula: App Higiene de Manos. Actas del XIX Congreso Internacional de Investigación Educativa. 5, 2019.

**Tipo de producción:** Informe científico-técnico

**Tipo de soporte:** Documento o Informe científico-técnico

- 32** Abad Valle, J; Rodriguez-Gomez, P; Gomez-Moreno, C; Araujo Blesa, M; Tovar Reinoso, A; Vélez-Vélez, E; González-Hernández, A; Rolle-Fernández, P; García- Carpintero Blas, E; Martinez Arce, A; Barneto Valero, C. "RVQX" Inmersión mediante Realidad Virtual en el Entorno de Quirófano para Estudiantes de Grado en Enfermería. Actas del XIX Congreso Internacional de Investigación Educativa. 5, 2019.

**Tipo de producción:** Informe científico-técnico

**Tipo de soporte:** Documento o Informe científico-técnico

## Trabajos presentados en congresos nacionales o internacionales

- 1** **Título del trabajo:** "EDUCACIÓN PARA LA SALUD EN EPILEPSIA A PROFESORES DE EDUCACIÓN PRIMARIA EN DOS COLEGIOS DE LA COMUNIDAD DE MADRID"

**Nombre del congreso:** "IX CONGRESO SEMAP" "(SOCIEDAD MADRILEÑA DE ENFERMERÍA FAMILIAR Y COMUNITARIA)"

**Ciudad de celebración:** Madrid, Comunidad de Madrid, España

**Fecha de celebración:** 01/10/2020

**Fecha de finalización:** 03/10/2020

**Entidad organizadora:** SEMAP

**Tipo de entidad:** Asociaciones y Agrupaciones

Alonso-Arranz, N; Estades-Sánchez, C; Gómez-Moreno, C; Vélez- Vélez, E.

- 2** **Título del trabajo:** Cuidados en la Herida de Difícil Cicatrización

**Nombre del congreso:** Curso de verano "Terapias Avanzadas en la Cicatrización de Heridas"

**Ciudad de celebración:** MADRID, España

**Fecha de celebración:** 02/09/2015

**Fecha de finalización:** 04/09/2015

**Entidad organizadora:** Fundación Jiménez Díaz

**Tipo de entidad:** Fundación

VELEZ VELEZ E.



- 3** **Título del trabajo:** Seguimiento y evaluación de las prácticas clínicas con ayuda de la plataforma Moodle  
**Nombre del congreso:** I Workshop de Proyectos de Innovación Docente de la Universidad Autónoma de Madrid  
**Ciudad de celebración:** MADRID, España  
**Fecha de celebración:** 02/11/2014  
**Fecha de finalización:** 02/11/2014  
**Entidad organizadora:** FUNDACION GENERAL DE LA UNIVERSIDAD AUTONOMA DE MADRID FUAM VELEZ E.
- 4** **Título del trabajo:** Competencia Matemática en la Formación Enfermera y Seguridad del Paciente  
**Nombre del congreso:** Jornadas de Profesorado de centros de Enfermería. "Educar para el desarrollo disciplinar"  
**Ciudad de celebración:** MADRID, España  
**Fecha de celebración:** 05/06/2014  
**Fecha de finalización:** 06/06/2014  
**Entidad organizadora:** Conferencia Nacional de Decanos de Enfermería Esperanza Vélez Vélez; M<sup>a</sup> Ángeles Matesanz Santiago; Paloma Rodríguez Gómez; Ángela González Hernández; Francisco José Hernández Salinero.
- 5** **Título del trabajo:** Seminarios: Escuchando la voz de los Estudiantes  
**Nombre del congreso:** XXI Taller para Docentes en Enfermería Geriátrica  
**Fecha de celebración:** 06/11/2013  
**Fecha de finalización:** 09/11/2013  
**Entidad organizadora:** Sociedad Española de Enfermería Geriátrica y Gerontológica VELEZ E.
- 6** **Título del trabajo:** Seminarios: Escuchando la Voz de los Estudiantes  
**Nombre del congreso:** VII Jornadas de Profesorado en Facultades de Enfermería, Del Grado al Doctorado: Experiencias Docentes e Investigadoras en los Nuevos Escenarios  
**Ciudad de celebración:** ALMERÍA, España  
**Fecha de celebración:** 09/05/2013  
**Fecha de finalización:** 10/05/2013  
VELEZ E.
- 7** **Título del trabajo:** Asociación Española de Enfermería de Anestesia-Reanimación y Terapia del Dolor: 25 años  
**Nombre del congreso:** XIII Congreso Nacional y VIII Congreso Internacional de Historia de la Enfermería  
**Ciudad de celebración:** MADRID, Comunidad de Madrid, España  
**Fecha de celebración:** 22/11/2012  
**Fecha de finalización:** 24/11/2012  
GONZÁLEZ A.; VELEZ E.
- 8** **Título del trabajo:** Seguimiento y evaluación de las prácticas clínicas tuteladas con ayuda de la plataforma Moodle. Experiencia piloto y propuesta de mejora  
**Nombre del congreso:** VII Congreso Nacional de Informática en Enfermería, INFORENF 2011  
**Ciudad de celebración:** CIUDAD REAL, España  
**Fecha de celebración:** 03/05/2011  
**Fecha de finalización:** 04/05/2011  
**Entidad organizadora:** HOSPITAL GENERAL DE CIUDAD REAL Vélez E; Matesana MA; González A; Hernández F; Rodríguez P.



- 9** **Título del trabajo:** Evaluación de las Prácticas Tuteladas en el Área Quirúrgica  
**Nombre del congreso:** II Jornada Nacional del Personal de Enfermería Quirúrgico.  
**Ciudad de celebración:** Madrid, Comunidad de Madrid, España  
**Fecha de celebración:** 29/04/2011  
**Fecha de finalización:** 29/04/2011  
**Entidad organizadora:** Fundación Jiménez Díaz      **Tipo de entidad:** Fundación  
**Ciudad entidad organizadora:** Madrid, España  
González Hernández A; Hernández Salinero FJ; Vélez Vélez E; Rodríguez Gómez P; Matesanz Santiago MA.
- 10** **Título del trabajo:** Moodle, aprendizaje interactivo en Enfermería  
**Nombre del congreso:** VI Jornada de INNOVACIÓN Pedagógica del Proyecto ADA-Madrid  
**Autor de correspondencia:** Si  
**Ciudad de celebración:** MADRID, España  
**Fecha de celebración:** 2011  
**Fecha de finalización:** 2011  
**Entidad organizadora:** Proyecto ADA-Madrid  
Vélez E; Matesanz MA; Rodríguez P; González A; Hernández F.
- 11** **Título del trabajo:** Nivel de conocimiento en fumadores activos y pasivos acerca del tabaco” y “Burnout en alumnos de Enfermería  
**Nombre del congreso:** Acto Científico de Clausura del Curso Académico 2009-2010  
**Ciudad de celebración:** Madrid, España  
**Fecha de celebración:** 2010  
**Fecha de finalización:** 2010  
**Entidad organizadora:** Escuela de Enfermería de La Fundación Jiménez Díaz      **Tipo de entidad:** Centros y Estructuras Universitarias y Asimilados  
Vélez E.
- 12** **Título del trabajo:** Disminución de la Incidencia de Infecciones Asociadas a Catéter para Hemodiálisis. Un Proyecto de Mejora  
**Nombre del congreso:** XXIV Congreso de la Sociedad Española de Calidad Asistencial  
**Ciudad de celebración:** Toledo, España  
**Fecha de celebración:** 2006  
**Fecha de finalización:** 2006  
**Entidad organizadora:** Sociedad Española de Calidad Asistencial  
Borrás A; Caramelo C; Crespo M; López-García D; Manrique M; Vélez E.
- 13** **Título del trabajo:** Disminución de la Incidencia de Infecciones Asociadas a Catéter para Hemodiálisis. Un Proyecto de Mejora  
**Nombre del congreso:** XXIV Congreso de la Sociedad Española de Calidad Asistencial  
**Ciudad de celebración:** Toledo, España  
**Fecha de celebración:** 2006  
**Fecha de finalización:** 2006  
**Entidad organizadora:** Sociedad Española de Calidad Asistencial  
Borrás A; Caramelo C; Crespo M; López-García D; Manrique M; Vélez E.
- 14** **Título del trabajo:** Significado y representaciones de la IRC y la HD, factores cruciales para un cuidado integral  
**Nombre del congreso:** IX Encuentro de Investigación en Enfermería  
**Ciudad de celebración:** Madrid, España



**Fecha de celebración:** 23/11/2005

**Fecha de finalización:** 26/11/2005

**Entidad organizadora:** Instituto de Salud Carlos III **Tipo de entidad:** Organismo Público de Investigación

**Ciudad entidad organizadora:** Madrid, España  
Vélez E.; Ramasco MParticular.

**15 Título del trabajo:** Tratamiento de la Hepatitis C en pacientes en Hemodiálisis con Peginterferón y Ribavirina

**Nombre del congreso:** XXXIX Congreso Nacional de la SEN

**Ciudad de celebración:** Tenerife, Canarias, España

**Fecha de celebración:** 02/10/2005

**Fecha de finalización:** 05/10/2005

**Entidad organizadora:** Sociedad Española de Nefrología **Tipo de entidad:** Asociaciones y Agrupaciones

Hernández J; Caramelo C; Manrique P; Vélez E; Albalate M; Blanco N; López D; Garrancho J.

**16 Título del trabajo:** "Meaning of Illness and Illness Representation, crucial factors to integral care

**Nombre del congreso:** XXXIV Conferencia de la EDTNA/ ERCA

**Ciudad de celebración:** Viena, Austria

**Fecha de celebración:** 10/09/2005

**Fecha de finalización:** 13/09/2005

**Entidad organizadora:** EDTNA-ERCA

Vélez Vélez E.; Ramasco M.

**17 Título del trabajo:** Conceptualización de la intimidad en el paciente hospitalizado

**Nombre del congreso:** XXV Sesiones de Trabajo de la Asociación Española de Enfermería Docente. "La Enfermería en la Europa del Conocimiento: futuro entorno de desarrollo".

**Ciudad de celebración:** Madrid, Comunidad de Madrid, España

**Fecha de celebración:** 02/04/2004

**Fecha de finalización:** 04/04/2004

**Entidad organizadora:** Hospital Clínico de San Carlos

**Ciudad entidad organizadora:** Madrid, Comunidad de Madrid, España

**18 Título del trabajo:** Conceptualización del derecho a la intimidad del paciente hospitalizado. Resultados preliminares

**Nombre del congreso:** VII Encuentro de Investigación en Enfermería Adaptación de los cuidados a la diversidad sociocultural y al envejecimiento de la población

**Ciudad de celebración:** Zaragoza, España

**Fecha de celebración:** 19/11/2003

**Fecha de finalización:** 21/11/2003

**Entidad organizadora:** Instituto de Salud Carlos III - INVESTEN

**Ciudad entidad organizadora:** Madrid, España

Vélez E; Prieto L; Juan P; López Y; Martínez P.

**19 Título del trabajo:** La hipertensión arterial en la Insuficiencia renal crónica.

**Nombre del congreso:** VIII Reunión de Actualización de Nefrología para DUE. Fundación Jiménez Díaz

**Ciudad de celebración:** Madrid, Comunidad de Madrid, España

**Fecha de celebración:** 01/1984

**Entidad organizadora:** Fundación Jiménez Díaz **Tipo de entidad:** Fundación

**Ciudad entidad organizadora:** Madrid, España



Vélez E.; Reyero A.; Manrique P.

- 20 Título del trabajo:** Análisis de 35 Shunt de Thomas  
**Nombre del congreso:** X Congreso Nacional de la Sociedad Española de Enfermería Nefrológica  
**Ciudad de celebración:** Palma de Mallorca, Illes Balears, España  
**Fecha de celebración:** 1984  
 Vélez E.; Gómez R.; López D.

## Gestión de I+D+i y participación en comités científicos

### Comités científicos, técnicos y/o asesores

- 1 Título del comité:** Comité de Investigación del Instituto de Investigación Sanitaria  
**Primaria (Cód. Unesco):** 320000 - Ciencias Médicas  
**Secundaria (Cód. Unesco):** 710000 - Ética  
**Entidad de afiliación:** Instituto de Investigación Sanitaria Fundación Jiménez Díaz  
**Ciudad entidad afiliación:** Madrid, Comunidad de Madrid, España  
**Fecha de inicio-fin:** 2019 - 2022
- 2 Título del comité:** Comité Etico de Investigación Científica  
**Primaria (Cód. Unesco):** 320000 - Ciencias Médicas  
**Entidad de afiliación:** Hospital Universitario Fundación Jiménez Díaz  
**Ciudad entidad afiliación:** Madrid, Comunidad de Madrid, España  
**Fecha de inicio-fin:** 2014 - 2017
- 3 Título del comité:** Comité Científico del VII Congreso Nacional de Informática en Enfermería, INFORENF  
**Entidad de afiliación:** VII Congreso Nacional de Informática en Enfermería, INFORENF  
**Fecha de inicio-fin:** 2011 - 2011
- 4 Título del comité:** Evaluador de la Agencia Nacional de Evaluación y Prospectiva.  
**Entidad de afiliación:** Ministerio de Economía y Competitividad  
**Ciudad entidad afiliación:** Madrid, Comunidad de Madrid, España  
**Fecha de inicio:** 2011
- 5 Título del comité:** Editorial Advisory Board Journal of Renal Care (former EDTNA-ERCA Journal)  
**Primaria (Cód. Unesco):** 320000 - Ciencias Médicas  
**Entidad de afiliación:** Journal of Renal Care  
**Fecha de inicio:** 2002

### Organización de actividades de I+D+i

**Título de la actividad:** "Pedagogical innovation in nursing education" November 21-22, 2019 Madrid,  
**Tipo de actividad:** FINE WORKGROUP, en el **Ámbito geográfico:** Unión Europea  
 contexto de la European Federation of Educator in  
 Nursing Sience  
**Entidad convocante:** Escuela de Enfermería de La **Tipo de entidad:** Centros y Estructuras  
 Fundación Jiménez Díaz **Universitarios y Asimilados**  
**Ciudad entidad convocante:** Madrid, Comunidad de **Madrid, España**  
**Fecha de inicio-fin:** 21/11/2019 - 22/11/2022 **Duración:** 2 días



## Gestión de I+D+i

- Nombre de la actividad:** Miembro Experto de la Subdirección General de Ordenación Profesional- Ministerio de Salud

**Tipología de la gestión:** Gestión de eventos organizados

**Entidad de realización:** Secretaria General de Ordenación Profesional      **Tipo de entidad:** Instituciones Sanitarias

**Fecha de inicio:** 2015      **Duración:** 1 año
- Nombre de la actividad:** Editora responsable de la edición española del EDTNA/ ERCA Journal, 1996-2002.

**Tipología de la gestión:** Editor

**Funciones desempeñadas:** Traducción y Edición de los artículos publicados en la EDTNA-ERCA Journal

**Entidad de realización:** EDTNA-ERCA Journal

**Fecha de inicio:** 1996      **Duración:** 6 años

## Otros méritos

### Estancias en centros de I+D+i públicos o privados

**Entidad de realización:** VA West Los Angeles Medical Center      **Tipo de entidad:** Instituciones Sanitarias

**Ciudad entidad realización:** Los Angeles- California, Estados Unidos de América

**Fecha de inicio-fin:** 1992 - 1994      **Duración:** 2 años - 5 meses

**Objetivos de la estancia:** Contratado/a

**Tareas contrastables:** Clinical Research Study Coordinator

### Sociedades científicas y asociaciones profesionales

- Nombre de la sociedad:** EDTNA/ERCA, European Dialysis and Transplant Nurses Association- European Renal Care Association

**Nº de socios/as:** 1.235

**Fecha de inicio-fin:** 1983 - 2018
- Nombre de la sociedad:** Sociedad Española de Enfermería Geriátrica y Gerontológico

**Ciudad entidad afiliación:** España

**Categoría profesional:** Enfermera

**Nº de socios/as:** 457

**Fecha de inicio:** 2005
- Nombre de la sociedad:** Sociedad Española de Enfermería Nefrológica

**Ciudad entidad afiliación:** Madrid, España

**Categoría profesional:** Enfermera

**Nº de socios/as:** 1.204

**Fecha de inicio:** 1983





## Consejos editoriales

- 1 Nombre del Consejo editorial:** Miembro del Editorial Advisory Board del Journal of Renal Care (anteriormente EDTNA/ ERCA Journal)  
**Fecha de inicio:** 2002
- 2 Nombre del Consejo editorial:** Miembro asesor del comité editorial de la Revista Enfermería Nefrológica (Anteriormente Revista Oficial de la Sociedad Española de Enfermería Nefrológica)  
**Fecha de inicio:** 1998 **Duración:** 18 años

## Premios, menciones y distinciones

**Descripción:** Premio Beca Jandry Lorenzo 2007  
**Entidad concesionaria:** Sociedad Española de Enfermería Nefrológica  
**Ciudad entidad concesionaria:** Madrid, Comunidad de Madrid, España  
**Fecha de concesión:** 2007