

Bienvenidos

La **Escuela de Enfermería de la Fundación Jiménez Díaz Quirónsalud - UAM** os da la bienvenida a esta nueva aventura de aprendizaje en la Universidad. Se presenta ante vosotros la oportunidad de estudiar una profesión donde serás el protagonista en la mejora de la salud y calidad de vida de los pacientes. Disfrutarás estudiando en una Escuela que da valor al aprendizaje individualizado, la excelencia científica, la innovación y la humanización de la atención a la salud, pero antes, ¡tienes que **formalizar tu matrícula!**

Para ello, sigue los siguientes pasos.

Puedes ver los vídeo tutoriales escaneando o haciendo clic en los códigos QR.

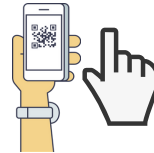

1. ASISTENCIA A LA PRESENTACIÓN DEL CURSO

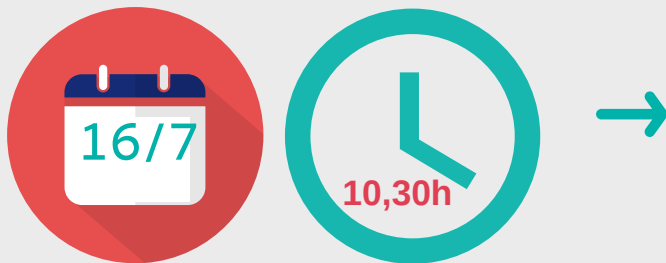

Aula Magna del

H.U. Fundación Jiménez Díaz.

Av. Reyes Católicos, 2, 28040 Madrid.



Moncloa: L3, L6. **Islas Filipinas:** L7.



EMT: 1, 16, 44, 46, 61, C1, C2, 82, 83, G, A, 132, 133, 160, 161, 162, N21.

Interurbanos: 573, 601, 611, 611A, 612, 613, 621, 622, 623, 624, 625, 627, 628, 629, 631, 632, 635, 641, 642, 643, 645, 651, 652, 653, 654.

2. MATRÍCULA

Online

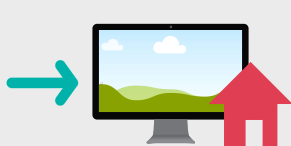

O

https://secretaria-virtual.uam.es/Navegacion/InicioAlumno_mat.html

Presencial



Aula de Informática



UAM
Escuela de Enfermería



De 10h a 14h

Ayuda paso a paso:



- Matrícula y SEPA impreso y firmado.

- Fotocopia del DNI impresa

Entrega antes del **14 de septiembre**



Secretaría Escuela

L-V de 9 a 15h y de 15:30 a 16.30h
J de 9 a 13:30h.

En ambos casos los mismos días:

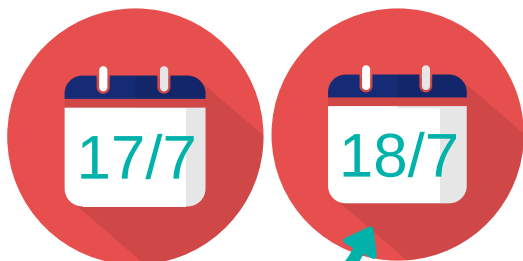

...y si no puedes



Online de 9h a 23h



¿Dudas haciendo la matrícula?



91 550 48 64



91 550 48 63

3. ENVÍO ONLINE DE DOCUMENTACIÓN:

Antes del



de julio

- Fotografía de tipo carnet (tipo DNI, fondo blanco) en formato JPG.
- Tarjeta de selectividad o de acceso por FP escaneada en PDF.
- Documento de autorización de uso de imagen.
- Justificante del pago de la mensualidad de septiembre (395€).
- Justificante del pago de la cuota de apertura de expediente (350€).



fjd.es/escuela_enfermeria
Estudiantes > Futuros
estudiantes > Matriculación
(primera matrícula) >
Paso 3. Envío de documentos.

Ayuda
paso a paso:



Para situaciones especiales: Familia numerosa, Matrícula de Honor en 2º de Bachillerato o ciclo formativo de grado superior, víctimas del terrorismo, estudiantes con discapacidad, traslado de expediente y estudiantes extracomunitarios, **consulte nuestra web.**

Si solicitas beca....

- Rellena la solicitud por internet en la web del Ministerio: www.mecd.gob.es.
- Los plazos se publican en la misma web (habitualmente agosto-septiembre).
- Una vez cumplimentada, debes imprimir y entregar el **justificante obtenido**.

Antes del



de octubre



Secretaría Escuela

L-V de 9 a 15h y de 15:30 a 16.30h
J de 9 a 13:30h.

Dudas frecuentes:

¿Cuál es el precio para cursar Grado en Enfermería en nuestro Centro?

Matrícula (precio público) + mensualidades (9 cuotas de septiembre a mayo de 395€).

Matrícula: responsable del cobro y fechas:

- **25%** Universidad Autónoma de Madrid. Se domicilia en el momento de la formalización de la matrícula y se pasa el pago en días próximos.
- **75% restante** Escuela de Enfermería Fundación Jiménez Díaz. Se abonará en el mes de diciembre desde la cuenta de abono de mensualidades.

Existe posibilidad de **pago fraccionado del 100% de la matrícula** (septiembre, noviembre, enero y marzo).

En caso de petición de Beca General del MECD no se realiza el cobro hasta la resolución de la misma, generalmente en enero.

En caso de ser negativa no se puede fraccionar el pago.

Familia numerosa y otros: exenciones, consulte nuestra web.

¿Qué ocurre con la cuota de septiembre y con la cuota de apertura de expediente si anulo matrícula?

- **Cuota septiembre:** devolución del 50% de la cuota, previa presentación de solicitud por escrito en la Secretaría de la Escuela **antes del día 4 de septiembre**. Posterior a esta fecha no procederá devolución alguna.
- **Cuota apertura expediente:** devolución completa previa presentación de solicitud por escrito en la Secretaría de la Escuela **antes del día 15 de septiembre**. Posterior a esta fecha no procederá devolución alguna.

Les recordamos que la Secretaría permanece cerrada del 1 de agosto al 2 de septiembre ambos inclusive.



¡Inscríbete al canal de Telegram de tu curso!

Es importante para conocer las últimas novedades y noticias urgentes.

Accede con tu móvil a:

<https://t.me/joinchat/AAAAAFDHRa01pfrUxvn1tg> o lee el código QR:



Ayuda
paso a paso:



fjd.es/escuela_enfermeria



Blog "Escuela del Cuidado": quironsalud.es/blogs/escuela-cuidado