

# Bienvenidos

La **Escuela de Enfermería de la Fundación Jiménez Díaz Quirónsalud - UAM** os da la bienvenida a esta nueva aventura de aprendizaje en la Universidad. Se presenta ante vosotros la oportunidad de estudiar una profesión donde serás el protagonista en la mejora de la salud y calidad de vida de los pacientes. Disfrutarás estudiando en una Escuela que da valor al aprendizaje individualizado, la excelencia científica, la innovación y la humanización de la atención a la salud, pero antes, **¡tienes que formalizar tu matrícula!**

Para ello, sigue los siguientes pasos.

Puedes ver los vídeos tutoriales escaneando o haciendo clic en los códigos QR.



## 1. ASISTENCIA A LA PRESENTACIÓN DEL CURSO



AULA 2

H.U. General de Villalba  
Carretera de Alpedrete a  
Moralzarzal M-608 Km 41, 28400  
Collado Villalba, Madrid

La asistencia es importante. El futuro estudiante debe responsabilizarse y acudir a la misma personalmente.

Hospital Universitario General de Villalba

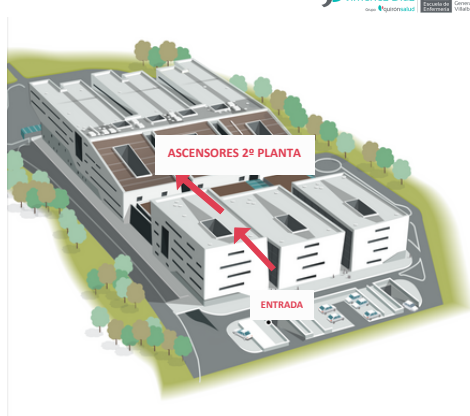

**Líneas Urbana- Collado Villalba**

L1, L3, L4, L6

**Interurbanos**

**673** Hospital de Villalba - Moncloa

**670** Hospital de Villalba - Moralzarzal

**680** Hospital de Villalba - Cercedilla

**696** Hospital de Villalba - Navacerrada

## 2. MATRÍCULA ONLINE



Grupo de matrícula - FJD

**113**

**MATRÍCULA**



**Ayuda paso a paso**



**Guía Usuario UAM**



¿Dudas realizando la matrícula?

91 090 07 44

L-V de 8h a 15h

**Para situaciones especiales:**

Familia numerosa, Matrícula de Honor en 2º de Bachillerato o ciclo formativo de grado superior, víctimas del terrorismo, estudiantes con discapacidad, traslado de expediente y estudiantes extracomunitarios, deberá enviar el documento acreditativo de la situación especial antes de la matrícula. [Más información en la web.](#)

## 3. ENVÍO ONLINE DE LA DOCUMENTACIÓN



### Antes del



- Fotografía de tipo carnet (tipo DNI, fondo blanco) en formato JPG.
- Tarjeta de EVAU/EBAU o de acceso por grado superior con las específicas
- Documento de autorización de uso de imagen. (Descargable de la web.)
- DNI por ambas caras en un mismo archivo PDF
- Documento SEPA firmado por el titular de la cuenta
- Justificante del pago de la mensualidad de septiembre (410€).
- Justificante del pago de la cuota de apertura de expediente (375€).
- Solicitud de la Beca MEC\*



### Si has solicitado beca

- Debes adjuntar el resguardo de haber solicitado la beca del Ministerio de Educación y Cultura (MEC) en el formulario de envío de documentos, en el apartado de otros documentos.

### Ayuda paso a paso



### ? Dudas frecuentes

#### ¿Cuál es el precio para cursar Grado en Enfermería en nuestro Centro?

Todos los pagos se realizarán a través de la cuenta facilitada al formalizar la matrícula y que figura en el documento SEPA.

Matrícula (precio público) + mensualidades (9 cuotas de septiembre a mayo de 410€).

Matrícula: responsable del cobro y fechas:

- 25% Universidad Autónoma de Madrid. Se domicilia fraccionado en 4 plazos. Las fechas aparecerán en la matrícula
- 75% restante Escuela de Enfermería Fundación Jiménez Díaz. Aparecerá reflejado en la matrícula como centro adscrito y se abonará en un único plazo en el mes de diciembre.

**En caso de petición de Beca General del MEC no se realiza el cobro hasta la resolución de la misma, generalmente en enero.**

En caso de ser negativa no se puede fraccionar el pago.

Familia numerosa y otras: exenciones, [consulte nuestra web](#)

#### ¿Qué ocurre con la cuota de septiembre y con la cuota de apertura de expediente si anulo matrícula?

- Cuota septiembre: devolución del 50% de la cuota, previa presentación de la solicitud vía email a [euenfermeria.fjd@fjd.es](mailto:euenfermeria.fjd@fjd.es) hasta el día 2 de septiembre. Posterior a esta fecha no procederá devolución alguna.
- Cuota apertura expediente: devolución completa previa presentación de la solicitud vía email a [euenfermeria.fjd@fjd.es](mailto:euenfermeria.fjd@fjd.es) hasta el día 16 de septiembre. Posterior a esta fecha no procederá devolución alguna.

Les recordamos que la Secretaría permanece cerrada del 5 de agosto al 4 de septiembre ambos inclusive.

#### ¡Inscríbete al canal de Telegram de tu curso!

Es importante para conocer las últimas novedades y noticias urgentes.

Accede con tu móvil a:

<https://t.me/+4S9tMfMn0RxmYjRk>



Ayuda  
paso a paso

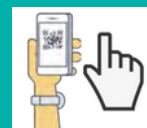

<https://www.fjd.es/escuela-enfermeria>



Blog "Escuela del Cuidado"

<https://www.quironsalud.es/blogs/es/escuela-cuidado>



[@enfermeriafjd\\_uam](https://www.instagram.com/enfermeriafjd_uam)