

Bienvenidos



Hospital Universitario **Fundación Jiménez Díaz**
Grupo Quirónsalud

UAM
Escuela de Enfermería

La **Escuela de Enfermería de la Fundación Jiménez Díaz Quirónsalud - UAM** os da la bienvenida a esta nueva aventura de aprendizaje en la Universidad. Se presenta ante vosotros la oportunidad de estudiar una profesión donde serás el protagonista en la mejora de la salud y calidad de vida de los pacientes. Disfrutarás estudiando en una Escuela que da valor al aprendizaje individualizado, la excelencia científica, la innovación y la humanización de la atención a la salud, pero antes, **¡tienes que formalizar tu matrícula!**

Para ello, sigue los siguientes pasos.

Puedes ver los vídeos tutoriales escaneando o haciendo clic en los códigos QR.



1. ASISTENCIA A LA PRESENTACIÓN DEL CURSO (online)



La sesión informativa se realizará el 21 de julio de 2021 a las 10:30h. La asistencia es importante.

El futuro estudiante debe responsabilizarse y acceder a la misma personalmente.

Puede acceder a través del siguiente enlace de Teams:

[Enlace a la presentación del curso.](#)



Podrá acceder a la sesión desde su navegador desde el enlace publicado (no es necesario instalar ningún programa). Si no funciona el enlace, copie y pegue el mismo en la barra de direcciones de su navegador.

2. MATRÍCULA ONLINE



Grupo de matrícula - FJD

111

MATRÍCULA



Ayuda paso a paso



Guía Usuario UAM



¿Dudas realizando la matrícula?

91 550 48 63/64

L-V de 8h a 15h

Para situaciones especiales:

Familia numerosa, Matrícula de Honor en 2º de Bachillerato o ciclo formativo de grado superior, víctimas del terrorismo, estudiantes con discapacidad, traslado de expediente y estudiantes extracomunitarios, deberá enviar el documento acreditativo de la situación especial antes de la matrícula. [Más información en la web.](#)

3. ENVÍO ONLINE DE LA DOCUMENTACIÓN

Antes del



- Fotografía de tipo carnet (tipo DNI, fondo blanco) en formato JPG.
- Tarjeta de selectividad o de acceso por FP escaneada en PDF.
- Documento de autorización de uso de imagen.
- DNI por ambas caras
- Documento SEPA firmado por el titular de la cuenta
- Justificante del pago de la mensualidad de septiembre (400€).
- Justificante del pago de la cuota de apertura de expediente (350€).

Ayuda paso a paso



! Si solicitas beca

- Rellena la solicitud por internet en la web del Ministerio.
- Los plazos se publican en la misma web (habitualmente agosto-septiembre).
- Una vez cumplimentada, debes imprimir y entregar el justificante obtenido.

Antes del

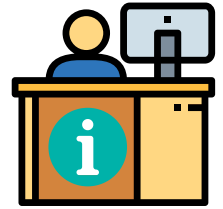

Secretaría Escuela
L-V de 8-15

? Dudas frecuentes

¿Cuál es el precio para cursar Grado en Enfermería en nuestro Centro?

Matrícula (precio público) + mensualidades (9 cuotas de septiembre a mayo de 400€).

Matrícula: responsable del cobro y fechas:

- 25% Universidad Autónoma de Madrid. Se domicilia en el momento de la formalización de la matrícula y se pasa el pago en días próximos.
- 75% restante Escuela de Enfermería Fundación Jiménez Díaz. Se abonará en el mes de diciembre desde la cuenta de abono de mensualidades.

Existe posibilidad de pago fraccionado del 25% de la matrícula correspondiente a la UAM (septiembre, noviembre, enero y marzo).

En caso de petición de Beca General del MEC no se realiza el cobro hasta la resolución de la misma, generalmente en enero.

En caso de ser negativa no se puede fraccionar el pago.

Familia numerosa y otras: exenciones, consulte nuestra web

¿Qué ocurre con la cuota de septiembre y con la cuota de apertura de expediente si anulo matrícula?

- Cuota septiembre: devolución del 50% de la cuota, previa presentación de solicitud por escrito en la Secretaría de la Escuela hasta el día 3 de septiembre. Posterior a esta fecha no procederá devolución alguna.
- Cuota apertura expediente: devolución completa previa presentación de solicitud por escrito en la Secretaría de la Escuela hasta el día 17 de septiembre. Posterior a esta fecha no procederá devolución alguna.

Les recordamos que la Secretaría permanece cerrada del 9 al 31 de agosto ambos inclusive.

¡Inscríbete al canal de Telegram de tu curso!

Es importante para conocer las últimas novedades y noticias urgentes.

Accede con tu móvil a:

https://t.me/joinchat/SZ1c5_05RUK0NTIO

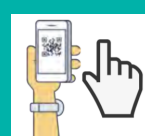

<https://www.fjd.es/escuela-enfermeria>



Blog "Escuela del Cuidado"

<https://www.quironsalud.es/blogs/es/escuela-cuidado>



@enfermeriafjd_uam