

**Observatorio de Empleo
de la Universidad
Autónoma de Madrid**

**La Inserción Laboral de
los Titulados de la
Universidad Autónoma
de Madrid del curso
2008/2009**



Junio 2011

Enfermería. Fundación Jiménez Díaz

Plan 209

1. Muestra

Muestra: 38 titulados - 4 hombres (10,5%) y 34 mujeres (89,5%)

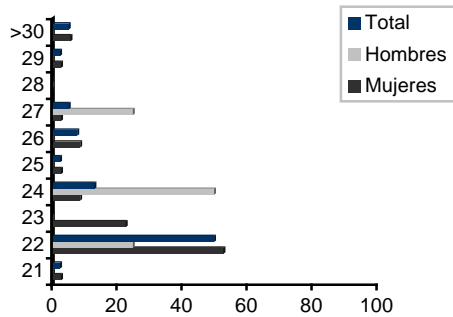

| Muestra de los titulados distribuidos por edades | | | |
|--|-------------------|--------------------|--------------------|
| Edad | Hombres | Mujeres | Total |
| 21 | 0 (0,0%) | 1 (2,9%) | 1 (2,6%) |
| 22 | 1 (25,0%) | 18 (52,9%) | 19 (50,0%) |
| 23 | 0 (0,0%) | 4 (11,8%) | 4 (10,5%) |
| 24 | 2 (50,0%) | 3 (8,8%) | 5 (13,2%) |
| 25 | 0 (0,0%) | 1 (2,9%) | 1 (2,6%) |
| 26 | 0 (0,0%) | 3 (8,8%) | 3 (7,9%) |
| 27 | 1 (25,0%) | 1 (2,9%) | 2 (5,3%) |
| 28 | 0 (0,0%) | 0 (0,0%) | 0 (0,0%) |
| 29 | 0 (0,0%) | 1 (2,9%) | 1 (2,6%) |
| Mayor 30 | 0 (0,0%) | 2 (5,8%) | 2 (5,3%) |
| TOTAL | 4 (100,0%) | 34 (100,0%) | 38 (100,0%) |

2. Estudios realizados y posteriores

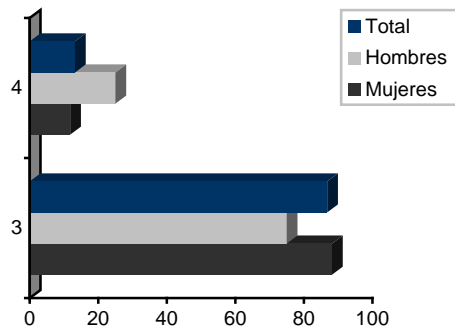

| Número de años que han tardado en finalizar la titulación | | | |
|---|-------------------|--------------------|--------------------|
| Años | Hombres | Mujeres | Total |
| Media | 3,3 | 3,1 | 3,1 |
| 3 años | 3 (75,0%) | 30 (88,2%) | 33 (86,8%) |
| 4 años | 1 (25,0%) | 4 (11,8%) | 5 (13,2%) |
| TOTAL | 4 (100,0%) | 34 (100,0%) | 38 (100,0%) |

| Convocatoria de finalización de la titulación | | | |
|---|-------------------|--------------------|--------------------|
| | Hombres | Mujeres | Total |
| Febrero | 1 (25,0%) | 1 (2,9%) | 2 (5,3%) |
| Junio | 2 (50,0%) | 27 (79,4%) | 29 (76,3%) |
| Septiembre | 1 (25,0%) | 6 (17,6%) | 7 (18,4%) |
| TOTAL | 4 (100,0%) | 34 (100,0%) | 38 (100,0%) |

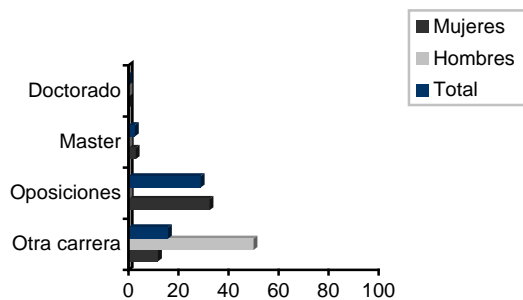

| Titulados realizando estudios posteriores en la actualidad* | | | |
|---|-----------|--------------------------|------------|
| | Hombres | Mujeres | Total |
| Doctorado | 0 (0,0%) | 0 (0,0%) | 0 (0,0%) |
| Máster | 0 (0,0%) | 1 (2,9%) | 1 (2,6%) |
| □ Metodología en Ciencias del Comportamiento y de la Salud | | | |
| Oposiciones | 0 (0,0%) | 11 (32,4%) | 11 (28,9%) |
| Otra carrera** | 2 (50,0%) | 4 (11,8%) | 6 (15,8%) |
| □ Psicología (3) | | □ Educación Infantil (1) | |
| □ Magisterio Ed. Musical (1) | | □ Podología (1) | |

(*) Porcentajes calculados con respecto al total de titulados entrevistados.
 (**) Titulados que la han finalizado: 2 (5,3% del total de titulados entrevistados).

3. Inserción y rotación laboral

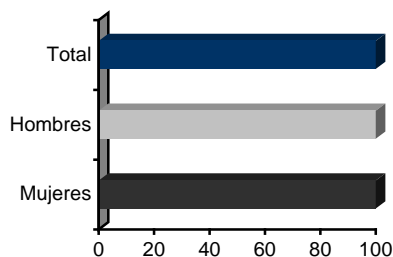

| Titulados que han tenido o tienen algún empleo* | | |
|---|-------------|-------------|
| Hombres | Mujeres | Total |
| 4 (100,0%) | 34 (100,0%) | 38 (100,0%) |

(*) Por Tasa de colocación se entiende el porcentaje de quienes han tenido o tienen un empleo, en relación con el conjunto de titulados encuestados.

Número de empleos

| Titulados que han tenido al menos un empleo * | | |
|---|------------|------------|
| Hombres | Mujeres | Total |
| 0 (0,0%) | 0 (0,0%) | 0 (0,0%) |
| Titulados que han tenido dos empleos * | | |
| 0 (0,0%) | 6 (17,6%) | 6 (15,8%) |
| Titulados que han tenido más de dos empleos * | | |
| 4 (100,0%) | 28 (82,4%) | 32 (84,2%) |

(*) Porcentajes calculados con respecto al total de titulados encuestados que han tenido o tienen algún empleo.

Número de empleos relacionados con la carrera cursada*

| | Hombres | Mujeres | Total |
|----------------|-----------|-----------|------------|
| 0 empleos | 0 (0,0%) | 0 (0,0%) | 0 (0,0%) |
| 1 empleo | 0 (0,0%) | 1 (2,9%) | 1 (2,6%) |
| 2 empleos | 2 (50,0%) | 8 (23,5%) | 10 (26,3%) |
| 3 empleos | 0 (0,0%) | 8 (23,5%) | 8 (21,1%) |
| 4 empleos | 2 (50,0%) | 5 (14,7%) | 7 (18,4%) |
| 5 empleos | 0 (0,0%) | 4 (11,8%) | 4 (10,5%) |
| 6 empleos | 0 (0,0%) | 3 (8,8%) | 3 (7,9%) |
| 10 empleos | 0 (0,0%) | 1 (2,9%) | 1 (2,6%) |
| Más de empleos | 0 (0,0%) | 4 (11,8%) | 4 (10,5%) |

(*) Porcentajes calculados con respecto al total de titulados encuestados que han tenido o tienen algún empleo.

| Tiempo que transcurrió hasta conseguir el primer empleo (media en meses)* | | |
|---|---------|-------|
| Hombres | Mujeres | Total |
| 0 | 0,6 | 0,5 |

(*) En aquellos casos en los que el primer empleo se obtuvo una vez finalizada la carrera (1 hombres, 21 mujeres).

| Titulados que siguen trabajando en el mismo empleo que tenían durante sus estudios | | |
|--|---------|-------|
| Hombres | Mujeres | Total |
| 1 | 0 | 1 |

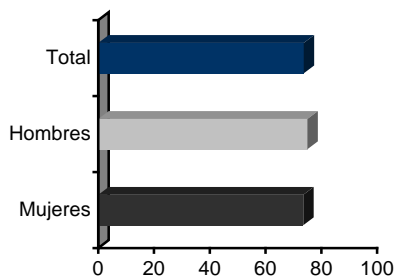

| Porcentaje de quienes, habiendo acabado los estudios, tienen empleo en la actualidad* | | |
|---|------------|------------|
| Hombres | Mujeres | Total |
| 3 (75,0%) | 25 (73,5%) | 28 (73,7%) |

(*) Por tasa de permanencia en el empleo se entiende el porcentaje de quienes tienen un empleo, en la fecha de la entrevista, en relación con el conjunto de quienes finalizaron la carrera.

| Titulados que en la actualidad tienen más de un empleo* | | |
|---|-----------|------------|
| Hombres | Mujeres | Total |
| 1 (33,3%) | 9 (36,0%) | 10 (35,7%) |

(*) No es requisito indispensable que en el 2º o siguientes empleos se tenga contrato. Porcentajes calculados con respecto a los titulados encuestados que tienen empleo en la actualidad.

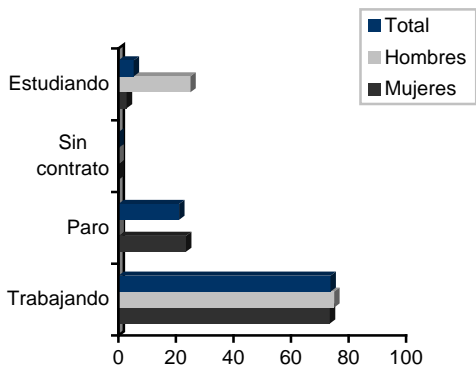

| Situación actual de los titulados sin empleo* | | | |
|---|-----------|-----------|-----------|
| | Hombres | Mujeres | Total |
| En paro | 0 (0,0%) | 8 (23,5%) | 8 (21,1%) |
| Media de meses en paro: 1,8 meses | | | |
| Trabajando sin contrato | 0 (0,0%) | 0 (0,0%) | 0 (0,0%) |
| Estudiando: | 1 (25,0%) | 1 (2,9%) | 2 (5,3%) |
| Posgrado con beca | 0 (0,0%) | 0 (0,0%) | 0 (0,0%) |
| Posgrado sin beca | 0 (0,0%) | 0 (0,0%) | 0 (0,0%) |
| Otros. Opositando, curso especialidad médico quirúrgico | 1 (25,0%) | 1 (2,9%) | 2 (5,3%) |

(*) Porcentajes calculados con respecto al total de titulados encuestados.

4. Causas directas del desempleo

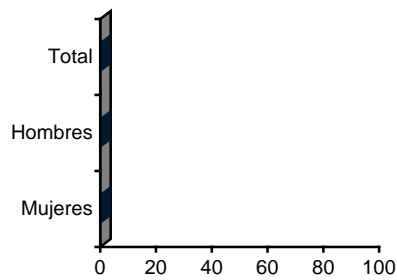

| Titulados que no han tenido ningún empleo* | | |
|--|----------|----------|
| Hombres | Mujeres | Total |
| 0 (0,0%) | 0 (0,0%) | 0 (0,0%) |

(*) Porcentajes calculados con respecto al total de titulados encuestados.

5. Puestos desempeñados y relacionados con la carrera cursada

Primer empleo

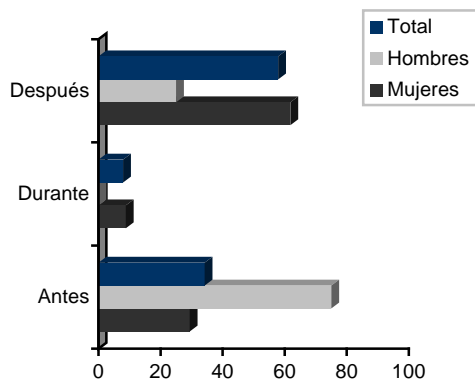

| ¿Cuándo obtuvieron los titulados su primer empleo*? | | | |
|---|-------------------|--------------------|--------------------|
| | Hombres | Mujeres | Total |
| Lo tenía antes de empezar a estudiar la titulación | 3 (75,0%) | 10 (29,4%) | 13 (34,2%) |
| Lo obtuve durante la realización de la titulación | 0 (0,0%) | 3 (8,8%) | 3 (7,9%) |
| Obtuve un empleo una vez finalizada la titulación | 1 (25,0%) | 21 (61,8%) | 22 (57,9%) |
| TOTAL | 4 (100,0%) | 34 (100,0%) | 38 (100,0%) |

(*) Por empleo se entiende la existencia de un contrato indefinido, temporal, parcial, autónomo o beca.

| Forma de compatibilizar estudios y trabajo en los titulados que tenían un empleo mientras estudiaban | | | |
|--|-------------------|--------------------|--------------------|
| | Hombres | Mujeres | Total |
| Mientras realizaba la titulación no desempeñé ningún puesto de trabajo | 1 (33,3%) | 3 (23,1%) | 4 (25,0%) |
| Mientras realizaba la titulación trabajé en empleos esporádicos | 0 (0,0%) | 4 (30,8%) | 4 (25,0%) |
| Hice una parte de la titulación trabajando y estudiando a la vez | 0 (0,0%) | 3 (23,1%) | 3 (18,8%) |
| Hice toda o casi toda la titulación trabajando y estudiando a la vez | 2 (66,7%) | 3 (23,1%) | 5 (31,3%) |
| TOTAL | 3 (100,0%) | 13 (100,0%) | 16 (100,0%) |

| Vía de acceso al primer empleo* | | | |
|---|-------------------|--------------------|--------------------|
| | Hombres | Mujeres | Total |
| Familiares, amigos, conocidos | 2 (50,0%) | 8 (23,5%) | 10 (26,3%) |
| Anuncios en prensa u otros medios | 1 (25,0%) | 1 (2,9%) | 2 (5,3%) |
| Internet | 0 (0,0%) | 2 (5,9%) | 2 (5,3%) |
| Anuncios en los propios establecimientos | 0 (0,0%) | 0 (0,0%) | 0 (0,0%) |
| Oficina Pública de Empleo | 0 (0,0%) | 0 (0,0%) | 0 (0,0%) |
| Centro colaborador de la oficina pública de empleo (COIE) | 0 (0,0%) | 1 (2,9%) | 1 (2,6%) |
| Agencia Privada de Empleo | 0 (0,0%) | 1 (2,9%) | 1 (2,6%) |
| Autocandidaturas / Envío CV | 1 (25,0%) | 8 (23,5%) | 9 (23,7%) |
| Oposiciones / exámenes públicos | 0 (0,0%) | 0 (0,0%) | 0 (0,0%) |
| Empresas en las que había trabajado previamente | 0 (0,0%) | 13 (38,2%) | 13 (34,2%) |
| Prácticas en la Facultad / Cooperación Educativa | 0 (0,0%) | 0 (0,0%) | 0 (0,0%) |
| Prácticas Master / Citius | 0 (0,0%) | 0 (0,0%) | 0 (0,0%) |
| Autoempleo | 0 (0,0%) | 0 (0,0%) | 0 (0,0%) |
| Foro de Empleo | 0 (0,0%) | 0 (0,0%) | 0 (0,0%) |
| TOTAL | 4 (100,0%) | 34 (100,0%) | 38 (100,0%) |

(*) Por empleo se entiende la existencia de un contrato indefinido, temporal, parcial, autónomo o beca.

| Tiempo de permanencia en el primer empleo | | | |
|---|-------------------|--------------------|--------------------|
| Meses | Hombres | Mujeres | Total |
| Media | 5,0 | 5,8 | 5,7 |
| Inferior 1 mes | 0 (0,0%) | 1 (2,9%) | 1 (2,6%) |
| De 1 a 6 meses | 3 (75,0%) | 26 (76,5%) | 29 (76,3%) |
| De 7 a 12 meses | 1 (25,0%) | 3 (8,8%) | 4 (10,5%) |
| De 13 a 24 meses | 0 (0,0%) | 2 (5,9%) | 2 (5,3%) |
| De 25 a 36 meses | 0 (0,0%) | 2 (25,9%) | 2 (5,3%) |
| Más de 36 meses | 0 (0,0%) | 0 (0,0%) | 0 (0,0%) |
| TOTAL | 4 (100,0%) | 34 (100,0%) | 38 (100,0%) |

| Principales factores de contratación en el primer empleo | | | |
|--|-------------------|--------------------|--------------------|
| Factores | Hombres | Mujeres | Total |
| Titulación universitaria | 1 (25,0%) | 23 (67,6%) | 24 (63,2%) |
| Ningún requisito en especial | 3 (75,0%) | 10 (29,4%) | 13 (34,2%) |
| Otros: Título de socorrismo | 0 (0,0%) | 1 (2,9%) | 1 (2,6%) |
| TOTAL | 4 (100,0%) | 34 (100,0%) | 38 (100,0%) |

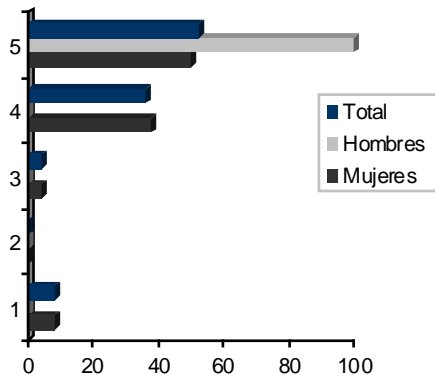

| Ocupación relacionada con la carrera cursada, en el primer empleo* | | | |
|--|-------------------|--------------------|--------------------|
| Valoración (del 1 al 5**) | Hombres | Mujeres | Total |
| Media | 5,0 | 4,2 | 4,2 |
| 1 | 0 (0,0%) | 2 (8,3%) | 2 (8,0%) |
| 2 | 0 (0,0%) | 0 (0,0%) | 0 (0,0%) |
| 3 | 0 (0,0%) | 1 (4,2%) | 1 (4,0%) |
| 4 | 0 (0,0%) | 9 (37,5%) | 9 (36,0%) |
| 5 | 1 (100,0%) | 12 (50,0%) | 13 (52,0%) |
| TOTAL | 1 (100,0%) | 24 (100,0%) | 25 (100,0%) |

(*) Titulados cuyo primer empleo tuvo lugar una vez iniciada la carrera o al finalizarla. (**) 1 muy poco relacionada – 5 muy relacionada.

| Utilización de conocimientos y habilidades, adquiridas durante los estudios, en primer empleo* | | | |
|--|-------------------|--------------------|--------------------|
| Grado de utilización | Hombres | Mujeres | Total |
| Nada | 0 (0,0%) | 2 (8,3%) | 2 (8,0%) |
| Poco | 0 (0,0%) | 1 (4,2%) | 1 (4,0%) |
| Normal | 0 (0,0%) | 2 (8,3%) | 2 (8,0%) |
| Bastante | 0 (0,0%) | 9 (37,5%) | 9 (36,0%) |
| Totalmente | 1 (100,0%) | 10 (41,7%) | 11 (44,4%) |
| TOTAL | 1 (100,0%) | 24 (100,0%) | 25 (100,0%) |

(*) Titulados cuyo primer empleo tuvo lugar una vez iniciada la carrera o al finalizarla.

| Relación de la categoría profesional con el nivel de estudios, en el primer empleo | | | |
|--|-------------------|--------------------|--------------------|
| Relación | Hombres | Mujeres | Total |
| Muy inferior | 0 (0,0%) | 1 (2,9%) | 1 (2,6%) |
| Inferior | 1 (25,0%) | 7 (20,6%) | 8 (21,1%) |
| Adecuada | 3 (75,0%) | 23 (67,6%) | 26 (68,4%) |
| Superior | 0 (0,0%) | 3 (8,8%) | 3 (7,9%) |
| TOTAL | 4 (100,0%) | 34 (100,0%) | 38 (100,0%) |

| Tipo de puesto desempeñado en el primer empleo | | | |
|--|-------------------|--------------------|--------------------|
| | Hombres | Mujeres | Total |
| Trabajadores por Cuenta Propia | | | |
| Agricultor (Pequeña explotación. No más de un asalariado fijo) | 0 (0,0%) | 0 (0,0%) | 0 (0,0%) |
| Agricultor (Gran explotación. Más de un asalariado fijo) | 0 (0,0%) | 0 (0,0%) | 0 (0,0%) |
| Autónomo (tareas de oficio o manuales) | 0 (0,0%) | 0 (0,0%) | 0 (0,0%) |
| Empresario con 5 empleados o menos | 0 (0,0%) | 0 (0,0%) | 0 (0,0%) |
| Empresario con 6 empleados o más | 0 (0,0%) | 0 (0,0%) | 0 (0,0%) |
| Profesional por Cuenta Propia (tareas cualificadas) | 0 (0,0%) | 0 (0,0%) | 0 (0,0%) |
| Trabajadores por Cuenta Ajena (Sector privado o público) | | | |
| Miembro de la Dirección - Directivos y altos ejecutivos responsables de 5 subordinados o menos | 0 (0,0%) | 0 (0,0%) | 0 (0,0%) |
| Miembro de la Dirección - Directivos y altos ejecutivos responsables de 6 subordinados o más | 0 (0,0%) | 0 (0,0%) | 0 (0,0%) |
| Profesional o técnico asalariado (tareas cualificadas) | 1 (25,0%) | 22 (64,7%) | 23 (60,5%) |
| Ayudante de profesional o técnico asalariado (tareas cualificadas) | 0 (0,0%) | 2 (5,9%) | 2 (5,3%) |
| Otros empleados con trabajo de oficina (secretarías, auxiliares) | 0 (0,0%) | 2 (5,9%) | 2 (5,3%) |
| Otros empleados con trabajo fuera de oficina (comerciales, etc) | 0 (0,0%) | 2 (5,9%) | 2 (5,3%) |
| Trabajadores de servicios y vendedores de comercios | 1 (25,0%) | 6 (17,6%) | 7 (18,4%) |
| Trabajador Manual cualificado (Han tenido aprendizaje: maestros, oficiales) | 2 (50,0%) | 0 (0,0%) | 2 (5,3%) |
| Trabajador Manual no cualificado (peones, obreros no cualificados) | 0 (0,0%) | 0 (0,0%) | 0 (0,0%) |
| TOTAL | 4 (100,0%) | 34 (100,0%) | 38 (100,0%) |

| Tareas profesionales desempeñadas en el primer empleo | | | |
|--|-------------------|--------------------|--------------------|
| | Hombres | Mujeres | Total |
| Administración y Gestión en General | 0 (0,0%) | 0 (0,0%) | 0 (0,0%) |
| Soporte informático a la Administración y Gestión | 0 (0,0%) | 0 (0,0%) | 0 (0,0%) |
| Docencia, Documentación y Traducción | 0 (0,0%) | 2 (5,9%) | 2 (5,3%) |
| Análisis e Investigación en Materias Sociales | 0 (0,0%) | 0 (0,0%) | 0 (0,0%) |
| Análisis e Investigación en Materias Físicas, Naturales y Numéricas | 0 (0,0%) | 0 (0,0%) | 0 (0,0%) |
| Tareas de asistencia a Personas y Grupos Sociales | 1 (25,0%) | 23 (67,6%) | 24 (63,2%) |
| Tareas de relaciones Culturales y de Ocio | 0 (0,0%) | 1 (2,9%) | 1 (2,6%) |
| Tareas relacionadas con el Comercio, Distribución y Comunicación | 1 (25,0%) | 8 (23,5%) | 9 (23,7%) |
| Tareas relacionadas con la Hostelería y otros Servicios Personales | 1 (25,0%) | 0 (0,0%) | 1 (2,6%) |
| Tareas relacionadas con Oficios Manuales Diversos | 1 (25,0%) | 0 (0,0%) | 1 (2,6%) |
| Asesoría, Estudios y Consultoría en materias Económicas, Empresariales, Jurídicas y Sociales | 0 (0,0%) | 0 (0,0%) | 0 (0,0%) |
| Asesoría, Estudios y Consultoría en Materia Informática y Numérica | 0 (0,0%) | 0 (0,0%) | 0 (0,0%) |
| Asesoría, Estudios y Consultoría en Psicología | 0 (0,0%) | 0 (0,0%) | 0 (0,0%) |
| Asesoría, Estudios y Consultoría en materia Cultural y Humanística | 0 (0,0%) | 0 (0,0%) | 0 (0,0%) |
| Tratamiento de Materias y Productos, y Control y Manejo de Instalaciones | 0 (0,0%) | 0 (0,0%) | 0 (0,0%) |
| Consultas Médicas | 0 (0,0%) | 0 (0,0%) | 0 (0,0%) |
| Intervención y Cirugía Médica | 0 (0,0%) | 0 (0,0%) | 0 (0,0%) |
| TOTAL | 4 (100,0%) | 34 (100,0%) | 38 (100,0%) |

Empleos posteriores

| Vía de acceso al último empleo* | | | |
|---|------------|-------------|-------------|
| | Hombres | Mujeres | Total |
| Familiares, amigos, conocidos | 0 (0,0%) | 8 (23,5%) | 8 (21,1%) |
| Anuncios en prensa u otros medios | 0 (0,0%) | 0 (0,0%) | 0 (0,0%) |
| Internet | 1 (25,0%) | 0 (0,0%) | 1 (2,6%) |
| Anuncios en los propios establecimientos | 0 (0,0%) | 1 (2,9%) | 1 (2,6%) |
| Oficina Pública de Empleo | 0 (0,0%) | 0 (0,0%) | 0 (0,0%) |
| Centro colaborador de la oficina pública de empleo (COIE) | 0 (0,0%) | 2 (5,9%) | 2 (5,3%) |
| Agencia Privada de Empleo | 0 (0,0%) | 0 (0,0%) | 0 (0,0%) |
| Autocandidaturas / Envío CV | 1 (25,0%) | 7 (20,6%) | 8 (21,1%) |
| Oposiciones / Exámenes públicos | 0 (0,0%) | 0 (0,0%) | 0 (0,0%) |
| Empresas en las que había trabajado previamente | 2 (50,0%) | 16 (47,1%) | 18 (47,4%) |
| Prácticas en la Facultad / Cooperación Educativa | 0 (0,0%) | 0 (0,0%) | 0 (0,0%) |
| Prácticas Master / Citius | 0 (0,0%) | 0 (0,0%) | 0 (0,0%) |
| Autoempleo | 0 (0,0%) | 0 (0,0%) | 0 (0,0%) |
| Foro de Empleo | 0 (0,0%) | 0 (0,0%) | 0 (0,0%) |
| TOTAL | 4 (100,0%) | 34 (100,0%) | 38 (100,0%) |

(*) Por empleo se entiende la existencia de un contrato indefinido, temporal, parcial, autónomo o beca.

| Tiempo de permanencia en el último empleo | | | |
|---|-------------|-------------|-------------|
| Meses | Hombres | Mujeres | Total |
| Media | 19,3 | 6,3 | 7,7 |
| Inferior a 1 mes | 0 (0,0%) | 0 (0,0%) | 0 (0,0%) |
| De 1 a 6 meses | 0 (0,0%) | 24 (70,6%) | 24 (63,2%) |
| De 7 a 12 meses | 2 (50,0%) | 5 (14,7%) | 7 (18,4%) |
| De 13 a 24 meses | 1 (25,0%) | 5 (14,7%) | 6 (15,8%) |
| De 25 a 36 meses | 1 (25,0%) | 0 (0,0%) | 1 (2,6%) |
| Más de 36 meses | 0 (0,0%) | 0 (0,0%) | 0 (0,0%) |
| TOTAL | 4 (100,0%) | 34 (100,0%) | 38 (100,0%) |

| Principales factores de contratación en el último empleo | | | |
|--|------------|-------------|-------------|
| Factores | Hombres | Mujeres | Total |
| Titulación universitaria | 4 (100,0%) | 33 (97,1%) | 37 (97,4%) |
| Ningún requisito en especial | 0 (0,0%) | 1 (2,9%) | 1 (2,6%) |
| Otros | 0 (0,0%) | 0 (0,0%) | 0 (0,0%) |
| TOTAL | 4 (100,0%) | 34 (100,0%) | 38 (100,0%) |

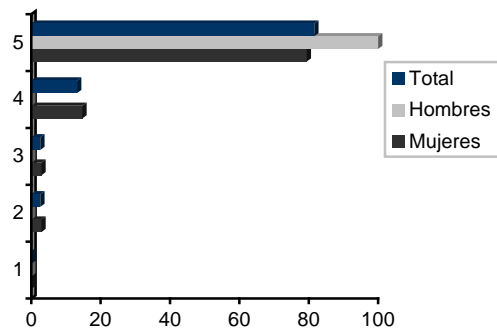

| Ocupación relacionada con la carrera cursada, en el último empleo* | | | |
|--|-------------------|--------------------|--------------------|
| Valoración (del 1 al 5**) | Hombres | Mujeres | Total |
| Media | 5,0 | 4,7 | 4,7 |
| 1 | 0 (0,0%) | 0 (0,0%) | 0 (0,0%) |
| 2 | 0 (0,0%) | 1 (2,9%) | 1 (2,6%) |
| 3 | 0 (0,0%) | 1 (2,9%) | 1 (2,6%) |
| 4 | 0 (0,0%) | 5 (14,7%) | 5 (13,2%) |
| 5 | 4 (100,0%) | 27 (79,4%) | 31 (81,6%) |
| TOTAL | 4 (100,0%) | 34 (100,0%) | 38 (100,0%) |

(*) Porcentajes calculados con relación al total de titulados en el último empleo. (**) 1 muy poco relacionada – 5 muy relacionada.

| Utilización de conocimientos y habilidades, adquiridas durante los estudios, en último empleo | | | |
|---|-------------------|--------------------|--------------------|
| Grado de utilización | Hombres | Mujeres | Total |
| Nada | 0 (0,0%) | 0 (0,0%) | 0 (0,0%) |
| Poco | 0 (0,0%) | 2 (5,9%) | 2 (5,3%) |
| Normal | 0 (0,0%) | 3 (8,8%) | 3 (7,9%) |
| Bastante | 1 (25,0%) | 8 (23,5%) | 9 (23,7%) |
| Totalmente | 3 (75,0%) | 21 (61,8%) | 24 (63,2%) |
| TOTAL | 4 (100,0%) | 34 (100,0%) | 38 (100,0%) |

| Relación de la categoría profesional con el nivel de estudios, en el último empleo | | | |
|--|-------------------|--------------------|--------------------|
| Relación | Hombres | Mujeres | Total |
| Muy inferior | 0 (0,0%) | 0 (0,0%) | 0 (0,0%) |
| Inferior | 0 (0,0%) | 2 (5,9%) | 2 (5,3%) |
| Adecuada | 4 (100,0%) | 30 (88,2%) | 34 (89,5%) |
| Superior | 0 (0,0%) | 2 (5,9%) | 2 (5,3%) |
| TOTAL | 4 (100,0%) | 34 (100,0%) | 38 (100,0%) |

| Tipo de puesto desempeñado en el último empleo | | | |
|--|------------|-------------|-------------|
| | Hombres | Mujeres | Total |
| Trabajadores por Cuenta Propia | | | |
| Agricultor (Pequeña explotación. No más de un asalariado fijo) | 0 (0,0%) | 0 (0,0%) | 0 (0,0%) |
| Agricultor (Gran explotación. Más de un asalariado fijo) | 0 (0,0%) | 0 (0,0%) | 0 (0,0%) |
| Autónomo (tareas de oficio o manuales) | 0 (0,0%) | 0 (0,0%) | 0 (0,0%) |
| Empresario con 5 empleados o menos | 0 (0,0%) | 0 (0,0%) | 0 (0,0%) |
| Empresario con 6 empleados o más | 0 (0,0%) | 0 (0,0%) | 0 (0,0%) |
| Profesional por Cuenta Propia (tareas cualificadas) | 0 (0,0%) | 0 (0,0%) | 0 (0,0%) |
| Trabajadores por Cuenta Ajena (Sector privado o público) | | | |
| Miembro de la Dirección - Directivos y altos ejecutivos responsables de 5 subordinados o menos | 0 (0,0%) | 0 (0,0%) | 0 (0,0%) |
| Miembro de la Dirección – Directivos y altos ejecutivos responsables de 6 subordinados o más | 0 (0,0%) | 0 (0,0%) | 0 (0,0%) |
| Profesional o técnico asalariado (tareas cualificadas) | 4 (100,0%) | 34 (100,0%) | 38 (100,0%) |
| Ayudante de profesional o técnico asalariado (tareas cualificadas) | 0 (0,0%) | 0 (0,0%) | 0 (0,0%) |
| Otros empleados con trabajo de oficina (secretarias, auxiliares) | 0 (0,0%) | 0 (0,0%) | 0 (0,0%) |
| Otros empleados con trabajo fuera de oficina (comerciales, etc) | 0 (0,0%) | 0 (0,0%) | 0 (0,0%) |
| Trabajadores de servicios y vendedores de comercios | 0 (0,0%) | 0 (0,0%) | 0 (0,0%) |
| Trabajador Manual cualificado (Han tenido aprendizaje: maestros, oficiales) | 0 (0,0%) | 0 (0,0%) | 0 (0,0%) |
| Trabajador Manual no cualificado (peones, obreros no cualificados) | 0 (0,0%) | 0 (0,0%) | 0 (0,0%) |
| TOTAL | 4 (100,0%) | 34 (100,0%) | 38 (100,0%) |

| Tareas profesionales desempeñadas en el último empleo | | | |
|--|------------|-------------|-------------|
| | Hombres | Mujeres | Total |
| Administración y Gestión en General | 0 (0,0%) | 0 (0,0%) | 0 (0,0%) |
| Soporte informático a la Administración y Gestión | 0 (0,0%) | 0 (0,0%) | 0 (0,0%) |
| Docencia, Documentación y Traducción | 0 (0,0%) | 1 (2,9%) | 1 (2,6%) |
| Análisis e Investigación en Materias Sociales | 0 (0,0%) | 0 (0,0%) | 0 (0,0%) |
| Análisis e Investigación en Materias Físicas, Naturales y Numéricas | 0 (0,0%) | 0 (0,0%) | 0 (0,0%) |
| Tareas de asistencia a Personas y Grupos Sociales | 4 (100,0%) | 33 (97,1%) | 37 (97,4%) |
| Tareas de relaciones Culturales y de Ocio | 0 (0,0%) | 0 (0,0%) | 0 (0,0%) |
| Tareas relacionadas con el Comercio, Distribución y Comunicación | 0 (0,0%) | 0 (0,0%) | 0 (0,0%) |
| Tareas relacionadas con la Hostelería y otros Servicios Personales | 0 (0,0%) | 0 (0,0%) | 0 (0,0%) |
| Tareas relacionadas con Oficios Manuales Diversos | 0 (0,0%) | 0 (0,0%) | 0 (0,0%) |
| Asesoría, Estudios y Consultoría en materias Económicas, Empresariales, Jurídicas y Sociales | 0 (0,0%) | 0 (0,0%) | 0 (0,0%) |
| Asesoría, Estudios y Consultoría en Materia Informática y Numérica | 0 (0,0%) | 0 (0,0%) | 0 (0,0%) |
| Asesoría, Estudios y Consultoría en Psicología | 0 (0,0%) | 0 (0,0%) | 0 (0,0%) |
| Asesoría, Estudios y Consultoría en materia Cultural y Humanística | 0 (0,0%) | 0 (0,0%) | 0 (0,0%) |
| Tratamiento de Materias y Productos, y Control y Manejo de Instalaciones | 0 (0,0%) | 0 (0,0%) | 0 (0,0%) |
| Consultas Médicas | 0 (0,0%) | 0 (0,0%) | 0 (0,0%) |
| Intervención y Cirugía Médica | 0 (0,0%) | 0 (0,0%) | 0 (0,0%) |
| TOTAL | 4 (100,0%) | 34 (100,0%) | 38 (100,0%) |

6. Lugar de empleo, tipo de empresa, tipo de contrato, salario y grado de satisfacción de los titulados

| Lugar de empleo de los titulados que tienen trabajo en la actualidad | | | |
|--|------------|------------|------------|
| | Hombres | Mujeres | Total |
| En la Comunidad Autónoma de Madrid | 3 (100,0%) | 23 (92,0%) | 26 (92,9%) |
| Fuera de la Comunidad de Madrid | 0 (0,0%) | 2 (8,0%) | 2 (7,1%) |

Primer empleo

| Tipo de empresa en el primer empleo | | | |
|--|------------|-------------|-------------|
| | Hombres | Mujeres | Total |
| En la Administración, Organismo Oficial, Empresa Pública | 1 (25,0%) | 18 (52,9%) | 19 (50,0%) |
| En la empresa privada de menos de 50 trabajadores | 0 (0,0%) | 6 (17,6%) | 6 (15,8%) |
| En la empresa privada de más de 50 trabajadores | 3 (75,0%) | 10 (29,4%) | 13 (34,2%) |
| Como autónomo o socio en una pequeña empresa | 0 (0,0%) | 0 (0,0%) | 0 (0,0%) |
| TOTAL | 4 (100,0%) | 34 (100,0%) | 38 (100,0%) |

| Rama de actividad económica de la empresa en el primer empleo | | | |
|---|------------|-------------|-------------|
| | Hombres | Mujeres | Total |
| Sector Primario | 0 (0,0%) | 0 (0,0%) | 0 (0,0%) |
| Extractivas, agua, energía | 0 (0,0%) | 0 (0,0%) | 0 (0,0%) |
| Alimentos, bebida, tabaco | 0 (0,0%) | 0 (0,0%) | 0 (0,0%) |
| Industria textil | 0 (0,0%) | 0 (0,0%) | 0 (0,0%) |
| Madera y muebles | 0 (0,0%) | 0 (0,0%) | 0 (0,0%) |
| Papel y artes gráficas | 0 (0,0%) | 0 (0,0%) | 0 (0,0%) |
| Química y productos no metálicos | 0 (0,0%) | 0 (0,0%) | 0 (0,0%) |
| Metalurgia y maquinaria | 0 (0,0%) | 0 (0,0%) | 0 (0,0%) |
| Electrónica y tecnologías de la información | 0 (0,0%) | 0 (0,0%) | 0 (0,0%) |
| Material de transporte | 0 (0,0%) | 0 (0,0%) | 0 (0,0%) |
| Construcción | 0 (0,0%) | 0 (0,0%) | 0 (0,0%) |
| Comercio | 1 (25,0%) | 7 (20,6%) | 8 (21,1%) |
| Hostelería | 1 (25,0%) | 0 (0,0%) | 1 (2,6%) |
| Transportes | 0 (0,0%) | 0 (0,0%) | 0 (0,0%) |
| Correos y telecomunicaciones | 0 (0,0%) | 0 (0,0%) | 0 (0,0%) |
| Instituciones financieras y seguros | 0 (0,0%) | 0 (0,0%) | 0 (0,0%) |
| Servicios a empresas | 0 (0,0%) | 0 (0,0%) | 0 (0,0%) |
| Administraciones Públicas | 0 (0,0%) | 0 (0,0%) | 0 (0,0%) |
| Saneamiento público y limpieza | 0 (0,0%) | 0 (0,0%) | 0 (0,0%) |
| Educación e investigación | 0 (0,0%) | 2 (5,9%) | 2 (5,3%) |
| Sanidad y Servicios Sociales | 2 (50,0%) | 25 (73,5%) | 27 (71,1%) |
| Recreativos y culturales | 0 (0,0%) | 0 (0,0%) | 0 (0,0%) |
| Servicios personales | 0 (0,0%) | 0 (0,0%) | 0 (0,0%) |
| Servicios domésticos | 0 (0,0%) | 0 (0,0%) | 0 (0,0%) |
| TOTAL | 4 (100,0%) | 34 (100,0%) | 38 (100,0%) |

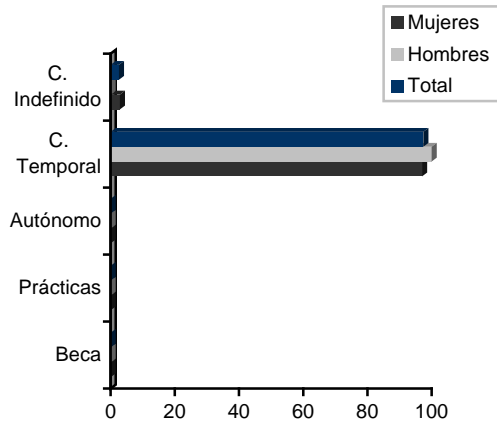

| Tipo de contrato en el primer empleo | | | |
|--------------------------------------|-------------------|--------------------|--------------------|
| Contrato | Hombres | Mujeres | Total |
| Indefinido | | | |
| Jornada Completa | 0 (0,0%) | 0 (0,0%) | 0 (0,0%) |
| Jornada Parcial | 0 (0,0%) | 1 (2,9%) | 1 (2,6%) |
| Temporal | | | |
| Jornada Completa | 2 (50,0%) | 27 (79,4%) | 29 (76,3%) |
| Jornada Parcial | 2 (50,0%) | 6 (17,6%) | 8 (21,1%) |
| Autónomo | | | |
| Jornada Completa | 0 (0,0%) | 0 (0,0%) | 0 (0,0%) |
| Jornada Parcial | 0 (0,0%) | 0 (0,0%) | 0 (0,0%) |
| Prácticas | | | |
| Jornada Completa | 0 (0,0%) | 0 (0,0%) | 0 (0,0%) |
| Jornada Parcial | 0 (0,0%) | 0 (0,0%) | 0 (0,0%) |
| Beca | | | |
| Jornada Completa | 0 (0,0%) | 0 (0,0%) | 0 (0,0%) |
| Jornada Parcial | 0 (0,0%) | 0 (0,0%) | 0 (0,0%) |
| TOTAL | 4 (100,0%) | 34 (100,0%) | 38 (100,0%) |

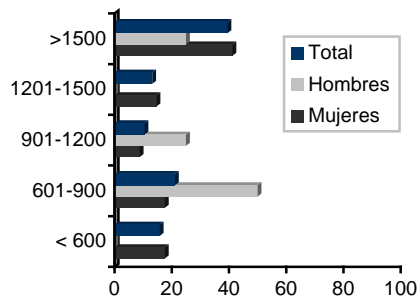

| Salario mensual neto en el primer empleo | | | |
|--|-------------------|--------------------|--------------------|
| | Hombres | Mujeres | Total |
| Menor de 600€ | 0 (0,0%) | 6 (17,6%) | 6 (15,8%) |
| 601-900€ | 2 (50,0%) | 6 (17,6%) | 8 (21,1%) |
| 901 - 1200€ | 1 (25,0%) | 3 (8,8%) | 4 (10,5%) |
| 1201€- 1500€ | 0 (0,0%) | 5 (14,7%) | 5 (13,2%) |
| Mayor de 1500€ | 1 (25,0%) | 14 (41,2%) | 15 (39,5%) |
| TOTAL | 4 (100,0%) | 34 (100,0%) | 38 (100,0%) |

Grado de satisfacción de los titulados en el primer empleo

| Satisfacción con el primer empleo | | | |
|-----------------------------------|-------------------|--------------------|--------------------|
| | Hombres | Mujeres | Total |
| Muy insatisfecho | 0 (0,0%) | 2 (5,9%) | 2 (5,3%) |
| Bastante insatisfecho | 0 (0,0%) | 3 (8,8%) | 3 (7,9%) |
| Insatisfecho | 0 (0,0%) | 1 (2,9%) | 1 (2,6%) |
| Satisfecho | 2 (50,0%) | 11 (32,4%) | 13 (34,2%) |
| Bastante satisfecho | 0 (0,0%) | 8 (23,5%) | 8 (21,1%) |
| Muy satisfecho | 2 (50,0%) | 9 (26,5%) | 11 (28,9%) |
| TOTAL | 4 (100,0%) | 34 (100,0%) | 38 (100,0%) |

| Satisfacción con el salario en el primer empleo | | | |
|---|-------------------|--------------------|--------------------|
| | Hombres | Mujeres | Total |
| Muy insatisfecho | 0 (0,0%) | 2 (5,9%) | 2 (5,3%) |
| Bastante insatisfecho | 0 (0,0%) | 1 (2,9%) | 1 (2,6%) |
| Insatisfecho | 0 (0,0%) | 4 (11,8%) | 4 (10,5%) |
| Satisfecho | 2 (50,0%) | 14 (41,2%) | 16 (42,1%) |
| Bastante satisfecho | 0 (0,0%) | 5 (14,7%) | 5 (13,2%) |
| Muy satisfecho | 2 (50,0%) | 8 (23,5%) | 10 (26,3%) |
| TOTAL | 4 (100,0%) | 34 (100,0%) | 38 (100,0%) |

Empleos posteriores: último empleo

| Tipo de empresa en el último empleo | | | |
|--|-------------------|--------------------|--------------------|
| | Hombres | Mujeres | Total |
| En la Administración, Organismo Oficial, Empresa Pública | 1 (25,0%) | 28 (82,4%) | 29 (76,3%) |
| En la empresa privada de menos de 50 trabajadores | 0 (0,0%) | 0 (0,0%) | 0 (0,0%) |
| En la empresa privada de más de 50 trabajadores | 3 (75,0%) | 6 (17,6%) | 9 (23,7%) |
| Como autónomo o socio en una pequeña empresa | 0 (0,0%) | 0 (0,0%) | 0 (0,0%) |
| TOTAL | 4 (100,0%) | 34 (100,0%) | 38 (100,0%) |

| Rama de actividad económica de la empresa en el último empleo | | | |
|---|-------------------|--------------------|--------------------|
| | Hombres | Mujeres | Total |
| Sector Primario | 0 (0,0%) | 0 (0,0%) | 0 (0,0%) |
| Extractivas, agua, energía | 0 (0,0%) | 0 (0,0%) | 0 (0,0%) |
| Alimentos, bebida, tabaco | 0 (0,0%) | 0 (0,0%) | 0 (0,0%) |
| Industria | 0 (0,0%) | 0 (0,0%) | 0 (0,0%) |
| Madera y muebles | 0 (0,0%) | 0 (0,0%) | 0 (0,0%) |
| Papel y artes gráficas | 0 (0,0%) | 0 (0,0%) | 0 (0,0%) |
| Química y productos no metálicos | 0 (0,0%) | 0 (0,0%) | 0 (0,0%) |
| Metalurgia y maquinaria | 0 (0,0%) | 0 (0,0%) | 0 (0,0%) |
| Electrónica y tecnologías de la información | 0 (0,0%) | 0 (0,0%) | 0 (0,0%) |
| Material de transporte | 0 (0,0%) | 0 (0,0%) | 0 (0,0%) |
| Construcción | 0 (0,0%) | 0 (0,0%) | 0 (0,0%) |
| Comercio | 0 (0,0%) | 0 (0,0%) | 0 (0,0%) |
| Hostelería | 0 (0,0%) | 0 (0,0%) | 0 (0,0%) |
| Transportes | 0 (0,0%) | 0 (0,0%) | 0 (0,0%) |
| Correos y telecomunicaciones | 0 (0,0%) | 0 (0,0%) | 0 (0,0%) |
| Instituciones financieras y seguros | 0 (0,0%) | 0 (0,0%) | 0 (0,0%) |
| Servicios a empresas | 0 (0,0%) | 0 (0,0%) | 0 (0,0%) |
| Administraciones Públicas | 0 (0,0%) | 0 (0,0%) | 0 (0,0%) |
| Saneamiento público y limpieza | 0 (0,0%) | 0 (0,0%) | 0 (0,0%) |
| Educación e investigación | 0 (0,0%) | 0 (0,0%) | 0 (0,0%) |
| Sanidad y Servicios Sociales | 4 (100,0%) | 34 (100,0%) | 38 (100,0%) |
| Recreativos y culturales | 0 (0,0%) | 0 (0,0%) | 0 (0,0%) |
| Servicios personales | 0 (0,0%) | 0 (0,0%) | 0 (0,0%) |
| Servicios domésticos | 0 (0,0%) | 0 (0,0%) | 0 (0,0%) |
| TOTAL | 4 (100,0%) | 34 (100,0%) | 38 (100,0%) |

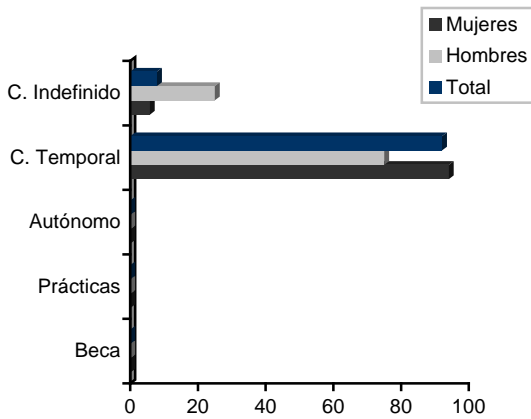

| Tipo de contrato en el último empleo | | | |
|--|-------------------|--------------------|--------------------|
| Contrato | Hombres | Mujeres | Total |
| Indefinido | | | |
| Jorn. Completa * | 1 (25,0%) | 1 (2,9%) | 2 (5,3%) |
| Jornada Parcial | 0 (0,0%) | 1 (2,9%) | 1 (2,6%) |
| (*) Tiempo medio transcurrido en la empresa hasta fijo: 2,0 meses (hombre) y 12,0 meses (mujer). | | | |
| Temporal | | | |
| Jornada Completa | 1 (25,0%) | 25 (73,5%) | 26 (68,4%) |
| Jornada Parcial | 2 (50,0%) | 7 (20,6%) | 9 (23,7%) |
| Autónomo | | | |
| Jornada Completa | 0 (0,0%) | 0 (0,0%) | 0 (0,0%) |
| Jornada Parcial | 0 (0,0%) | 0 (0,0%) | 0 (0,0%) |
| Prácticas | | | |
| Jornada Completa | 0 (0,0%) | 0 (0,0%) | 0 (0,0%) |
| Jornada Parcial | 0 (0,0%) | 0 (0,0%) | 0 (0,0%) |
| Beca | | | |
| Jornada Completa | 0 (0,0%) | 0 (0,0%) | 0 (0,0%) |
| Jornada Parcial | 0 (0,0%) | 0 (0,0%) | 0 (0,0%) |
| TOTAL | 4 (100,0%) | 34 (100,0%) | 38 (100,0%) |

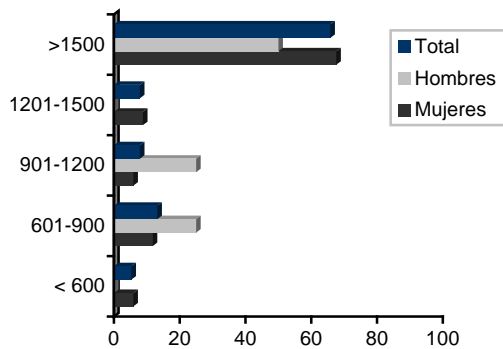

| Salario mensual neto en el último empleo | | | |
|--|-------------------|--------------------|--------------------|
| | Hombres | Mujeres | Total |
| Menor de 600€ | 0 (0,0%) | 2 (5,9%) | 2 (5,3%) |
| 601-900€ | 1 (25,0%) | 4 (11,8%) | 5 (13,2%) |
| 901 - 1200€ | 1 (25,0%) | 2 (5,9%) | 3 (7,9%) |
| 1201€- 1500€ | 0 (0,0%) | 3 (8,8%) | 3 (7,9%) |
| Mayor de 1500€ | 2 (50,0%) | 23 (67,6%) | 25 (65,8%) |
| TOTAL | 4 (100,0%) | 34 (100,0%) | 38 (100,0%) |

Grado de satisfacción de los titulados en el último empleo

| Satisfacción con el último empleo | | | |
|-----------------------------------|-------------------|--------------------|--------------------|
| | Hombres | Mujeres | Total |
| Muy insatisfecho | 0 (0,0%) | 0 (0,0%) | 0 (0,0%) |
| Bastante insatisfecho | 0 (0,0%) | 0 (0,0%) | 0 (0,0%) |
| Insatisfecho | 0 (0,0%) | 1 (2,9%) | 1 (2,6%) |
| Satisfecho | 0 (0,0%) | 7 (20,6%) | 7 (18,4%) |
| Bastante satisfecho | 0 (0,0%) | 10 (29,4%) | 10 (26,3%) |
| Muy satisfecho | 4 (100,0%) | 16 (47,1%) | 20 (52,6%) |
| TOTAL | 4 (100,0%) | 34 (100,0%) | 38 (100,0%) |

| Satisfacción con el salario en el último empleo | | | |
|---|-------------------|--------------------|--------------------|
| | Hombres | Mujeres | Total |
| Muy insatisfecho | 0 (0,0%) | 1 (2,9%) | 1 (2,6%) |
| Bastante insatisfecho | 0 (0,0%) | 0 (0,0%) | 0 (0,0%) |
| Insatisfecho | 0 (0,0%) | 3 (8,8%) | 3 (7,9%) |
| Satisfecho | 2 (50,0%) | 10 (29,4%) | 12 (31,6%) |
| Bastante satisfecho | 0 (0,0%) | 9 (26,5%) | 9 (23,7%) |
| Muy satisfecho | 2 (50,0%) | 11 (32,4%) | 13 (34,2%) |
| TOTAL | 4 (100,0%) | 34 (100,0%) | 38 (100,0%) |

7. Capacitación, formación universitaria y formación complementaria

Capacidades de los titulados

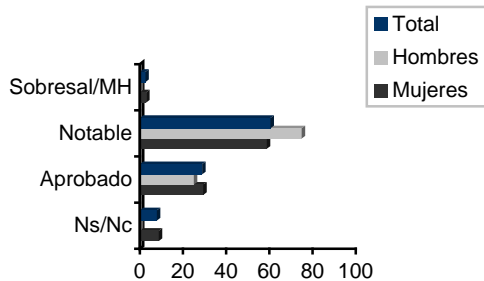

| Nota media expediente | | | |
|-----------------------|-------------------|--------------------|--------------------|
| | Hombres | Mujeres | Total |
| Aprobado | 1 (25,0%) | 10 (29,4%) | 11 (28,9%) |
| Notable | 3 (75,0%) | 20 (58,8%) | 23 (60,5%) |
| Sobresaliente/MH | 0 (0,0%) | 1 (2,9%) | 1 (2,6%) |
| Ns/Nc | 0 (0,0%) | 3 (8,8%) | 3 (7,9%) |
| TOTAL | 4 (100,0%) | 34 (100,0%) | 38 (100,0%) |

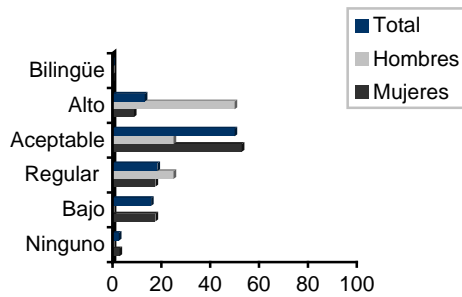

| Idioma extranjero que mejor dominan los titulados* | | | |
|--|-------------------|--------------------|--------------------|
| | Hombres | Mujeres | Total |
| Ninguno | 0 (0,0%) | 1 (2,9%) | 1 (2,6%) |
| Bajo | 0 (0,0%) | 6 (17,6%) | 6 (15,8%) |
| Regular | 1 (25,0%) | 6 (17,6%) | 7 (18,4%) |
| Aceptable | 1 (25,0%) | 18 (52,9%) | 19 (50,0%) |
| Alto | 2 (50,0%) | 3 (8,8%) | 5 (13,2%) |
| Bilingüe | 0 (0,0%) | 0 (0,0%) | 0 (0,0%) |
| TOTAL | 4 (100,0%) | 34 (100,0%) | 38 (100,0%) |

(*). Mayoritariamente el idioma Inglés (86,8%). Francés (7,9%), Alemán (2,6%), Ninguno (2,6%).

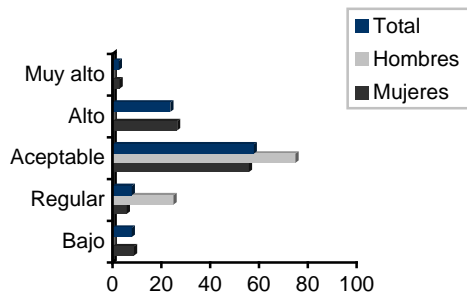

| Conocimientos informáticos | | | |
|----------------------------|-------------------|--------------------|--------------------|
| | Hombres | Mujeres | Total |
| Bajo | 0 (0,0%) | 3 (8,8%) | 3 (7,9%) |
| Regular | 1 (25,0%) | 2 (5,9%) | 3 (7,9%) |
| Aceptable | 3 (75,0%) | 19 (55,9%) | 22 (57,9%) |
| Alto | 0 (0,0%) | 9 (26,5%) | 9 (23,7%) |
| Muy alto | 0 (0,0%) | 1 (2,9%) | 1 (2,6%) |
| TOTAL | 4 (100,0%) | 34 (100,0%) | 38 (100,0%) |

| Cursos de posgrado (máster o doctorado) | | | |
|---|----------------|----------------|--------------|
| | Hombres | Mujeres | Total |
| Titulados que han realizado o están realizando un curso de posgrado* | 0 (0,0%) | 1 (2,9%) | 1 (2,6%) |
| Titulados que no han realizado un curso de posgrado* | 4 (100,0%) | 33 (97,1%) | 37 (97,4%) |
| Titulados que NO han realizado ni están realizando un curso de posgrado: | | | |
| Titulados que no se han planteado realizarlo | 3 (75,0%) | 12 (36,4%) | 15 (40,5%) |
| Titulados que se han planteado realizarlo | 1 (25,0%) | 21 (63,6%) | 22 (59,5%) |
| Titulados que lo realizarán en futuro próximo** | 0 (0,0%) | 13 (61,9%) | 13 (59,1%) |
| Motivos para no realizar un curso de posgrado*** | | | |
| Trabajando / quiere trabajar | | | 6 (25,0%) |
| Ha estudiado / está estudiando curso experto en urgencias y emergencias | | | 3 (12,5%) |
| Falta de recursos económicos | | | 2 (8,3%) |
| No tiene intención de estudiar más | | | 2 (8,3%) |
| Prefiere cursar una especialidad | | | 2 (8,3%) |
| Opositando / quiere opositar | | | 2 (8,3%) |
| Estudiando segunda carrera | | | 1 (4,2%) |
| Estudiando podología | | | 1 (4,2%) |
| Realizando curso | | | 1 (4,2%) |
| Primero prefiere ver la adaptación | | | 1 (4,2%) |
| Quiere examinarse por Bolonia | | | 1 (4,2%) |
| Falta de interés | | | 1 (4,2%) |
| No le gusta la oferta | | | 1 (4,2%) |

(*) Porcentajes calculados con respecto al total de titulados entrevistados.

(**) Porcentajes calculados con respecto al total de titulados que se han planteado realizarlo.

(***) Porcentajes calculados con respecto al total de titulados que NO lo han realizado ni se lo han planteado.

Formación universitaria

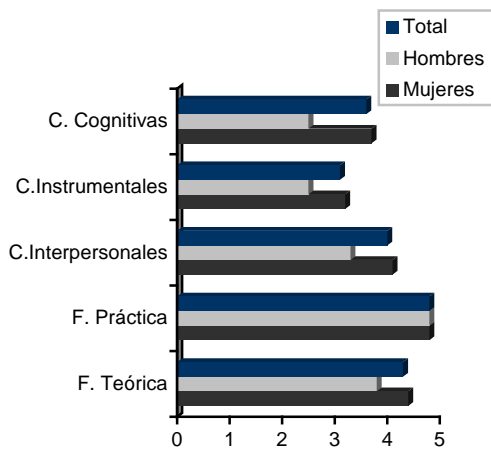

| Valoración de la preparación recibida en la universidad (media) | | | |
|---|---------|---------|-------|
| | Hombres | Mujeres | Total |
| Formación teórica | 3,8 | 4,4 | 4,3 |
| Formación práctica | 4,8 | 4,8 | 4,8 |
| Competencias Interpersonales * | 3,3 | 4,1 | 4,0 |
| Competencias Instrumentales ** | 2,5 | 3,2 | 3,1 |
| Competencias Cognitivas *** | 2,5 | 3,7 | 3,6 |

Puntuación del 1 (mínima valoración) al 5 (máxima valoración)
 (*) Comunicación, trabajo en equipo y liderazgo
 (**) Idiomas, informática, documentación, ...
 (***) Resolución de problemas, pensamiento crítico, razonamiento cotidiano, creatividad, ...

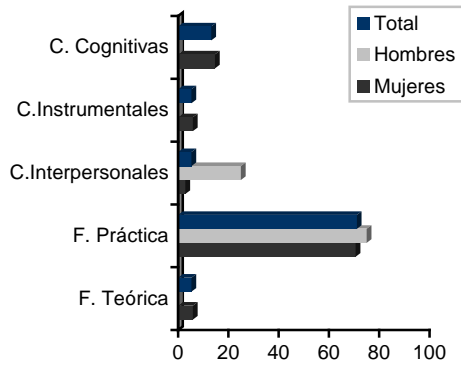

| Aspecto que los titulados consideran más necesario en el desempeño de su trabajo | | | |
|--|-------------------|--------------------|--------------------|
| | Hombres | Mujeres | Total |
| Formación teórica | 0 (0,0%) | 2 (5,9%) | 2 (5,3%) |
| Formación práctica | 3 (75,0%) | 24 (70,6%) | 27 (71,1%) |
| Competencias Interpersonales | 1 (25,0%) | 1 (2,9%) | 2 (5,3%) |
| Competencias Instrumentales | 0 (0,0%) | 2 (5,9%) | 2 (5,3%) |
| Competencias Cognitivas | 0 (0,0%) | 5 (14,7%) | 5 (13,2%) |
| TOTAL | 4 (100,0%) | 34 (100,0%) | 38 (100,0%) |

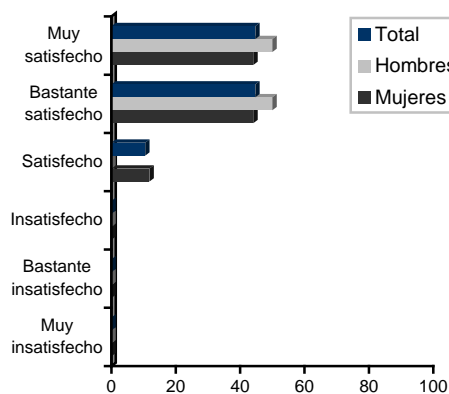

| Grado de satisfacción con la preparación recibida en la Universidad | | | |
|---|-------------------|--------------------|--------------------|
| | Hombres | Mujeres | Total |
| Muy insatisfecho | 0 (0,0%) | 0 (0,0%) | 0 (0,0%) |
| Bastante insatisfecho | 0 (0,0%) | 0 (0,0%) | 0 (0,0%) |
| Insatisfecho | 0 (0,0%) | 0 (0,0%) | 0 (0,0%) |
| Satisfecho | 0 (0,0%) | 4 (11,8%) | 4 (10,5%) |
| Bastante satisfecho | 2 (50,0%) | 15 (44,1%) | 17 (44,7%) |
| Muy satisfecho | 2 (50,0%) | 15 (44,1%) | 17 (44,7%) |
| TOTAL | 4 (100,0%) | 34 (100,0%) | 38 (100,0%) |

| Titulados que volverían a cursar estudios en la UAM | | | |
|---|------------|------------|------------|
| | Hombres | Mujeres | Total |
| Estudios UAM | 4 (100,0%) | 33 (97,1%) | 37 (97,4%) |

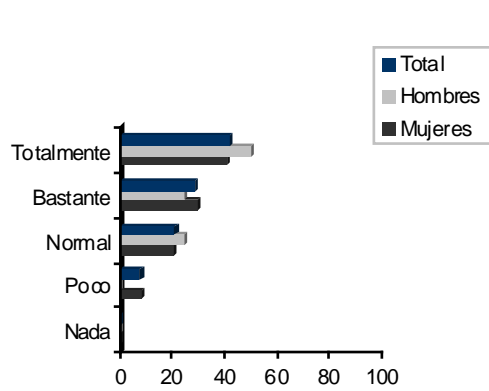

| Utilidad de los estudios para encontrar un empleo satisfactorio | | | |
|---|-------------------|--------------------|--------------------|
| | Hombres | Mujeres | Total |
| Nada | 0 (0,0%) | 0 (0,0%) | 0 (0,0%) |
| Poco | 0 (0,0%) | 3 (8,8%) | 3 (7,9%) |
| Normal | 1 (25,0%) | 7 (20,6%) | 8 (21,1%) |
| Bastante | 1 (25,0%) | 10 (29,4%) | 11 (28,9%) |
| Totalmente | 2 (50,0%) | 14 (41,2%) | 16 (42,1%) |
| TOTAL | 4 (100,0%) | 34 (100,0%) | 38 (100,0%) |

| Curso formación en competencias de la UAM | | | |
|---|------------------|----------|----------|
| | Hombres | Mujeres | Total |
| Realización del curso | 0 (0,0%) | 2 (5,9%) | 2 (5,3%) |
| Valoración para la inserción en el mundo laboral* | No existen casos | 3,5 | 3,5 |

(*) Valoración general media en una escala 1 (mínimo) – 5 (máximo) de aquellos titulados que han realizado el curso.

| Realización de prácticas organizadas desde la Universidad | | | |
|--|------------|-------------|-------------|
| | Hombres | Mujeres | Total |
| Realización * | 4 (100,0%) | 34 (100,0%) | 38 (100,0%) |
| Gestionadas por la Facultad | 4 (100,0%) | 34 (100,0%) | 38 (100,0%) |
| Gestionadas por COIE | 0 (0,0%) | 0 (0,0%) | 0 (0,0%) |
| Gestionadas por la FGUAM | 0 (0,0%) | 0 (0,0%) | 0 (0,0%) |
| ¿Hasta qué punto le ayudaron estas prácticas a encontrar posteriormente un empleo? ** | | | |
| Nada | 0 (0,0%) | 2 (5,9%) | 2 (5,3%) |
| Poco | 0 (0,0%) | 4 (11,8%) | 4 (10,5%) |
| Normal | 0 (0,0%) | 8 (23,5%) | 8 (21,1%) |
| Bastante | 1 (25,0%) | 6 (17,6%) | 7 (18,4%) |
| Totalmente | 3 (75,0%) | 14 (41,2%) | 17 (44,7%) |

(*) Porcentajes calculados con respecto al total de titulados encuestados.

(**) Porcentajes calculados con respecto al total de titulados que han realizado prácticas.

| Estancias en el extranjero | | | |
|--|------------|------------------|------------|
| | Hombres | Mujeres | Total |
| Realización * | 1 (25,0%) | 0 (0,0%) | 1 (2,6%) |
| Programa de estancias** | | | |
| Antes / Durante la carrera | | | |
| Erasmus | 0 (0,0%) | No existen casos | 0 (0,0%) |
| Después de la carrera | | | |
| Trabajo | 1 (100,0%) | No existen casos | 1 (100,0%) |
| ¿Hasta qué punto le ha ayudado esta estancia a encontrar posteriormente un empleo? ** | | | |
| Nada | 1 (100,0%) | No existen casos | 1 (100,0%) |
| Poco | 0 (0,0%) | | 0 (0,0%) |
| Normal | 0 (0,0%) | | 0 (0,0%) |
| Bastante | 0 (0,0%) | | 0 (0,0%) |
| Totalmente | 0 (0,0%) | | 0 (0,0%) |

(*) Porcentajes calculados con respecto al total de titulados encuestados.

(**) Porcentajes calculados con respecto al total de titulados que han realizado estancias.

| Servicios del COIE | | | |
|---|------------------|------------------|------------------|
| | Hombres | Mujeres | Total |
| ¿Conoce los servicios ofrecidos por el COIE? | 0 (0,0%) | 3 (8,8%) | 3 (7,9%) |
| Servicios utilizados del COIE* | | | |
| Programa de becas de formación en la UAM | No existen casos | 0 (0,0%) | 0 (0,0%) |
| Prácticas en empresas | | 0 (0,0%) | 0 (0,0%) |
| Bolsa de empleo | | 0 (0,0%) | 0 (0,0%) |
| Formación y orientación laboral | | 0 (0,0%) | 0 (0,0%) |
| Becas de idiomas | | 0 (0,0%) | 0 (0,0%) |
| Ninguno | | 3 (100,0%) | 3 (100,0%) |
| ¿Estos servicios utilizados le han proporcionado posteriormente utilidad profesional? ** | | | |
| Nada | No existen casos | No existen casos | No existen casos |
| Poco | | | |
| Normal | | | |
| Bastante | | | |
| Totalmente | | | |

(*) Porcentajes calculados con respecto al total de titulados que conocen los servicios del COIE.

(**) Porcentajes calculados con respecto al total de titulados que han utilizado algún servicio del COIE.

| Asociación General de Antiguos Alumnos | | | |
|---|------------------|------------------|------------------|
| | Hombres | Mujeres | Total |
| Conoce la bolsa de empleo | 0 (0,0%) | 5 (14,7%) | 5 (13,2%) |
| Ha utilizado este servicio* | No existen casos | 0 (0,0%) | 0 (0,0%) |
| ¿Este servicio utilizado le ha proporcionado posteriormente utilidad profesional? ** | | | |
| Nada | No existen casos | No existen casos | No existen casos |
| Poco | | | |
| Normal | | | |
| Bastante | | | |
| Totalmente | | | |

(*) Porcentajes calculados con respecto al total de titulados que conocen la bolsa de empleo.

(**) Porcentajes calculados con respecto al total de titulados que han utilizado la bolsa de empleo.

| Foro de Empleo UAM | | | |
|--|------------------|------------------|------------------|
| | Hombres | Mujeres | Total |
| Conoce el Foro de Empleo de la UAM | 0 (0,0%) | 3 (8,8%) | 3 (7,9%) |
| Ha participado en el Foro de Empleo de la UAM* | No existen casos | 1 (33,3%) | 1 (33,3%) |
| Le han llamado para una entrevista de trabajo** | No existen casos | 0 (0,0%) | 0 (0,0%) |
| Ha conseguido empleo a través del Foro de Empleo** | No existen casos | No existen casos | No existen casos |
| Motivos por los que no ha conseguido el empleo *** | | | |
| Finalmente no le ofrecieron ninguna oferta de empleo | No existen casos | No existen casos | No existen casos |
| No estaba relacionada la oferta de empleo con sus estudios cursados/nivel de cualificación | | | |
| No estaba remunerada la oferta de empleo de acuerdo con lo que pretendía ganar | | | |

(*) Porcentajes calculados con respecto al total de titulados que conocen el Foro de Empleo UAM.

(**) Porcentajes calculados con respecto al total de titulados que han participado en el Foro de Empleo UAM.

(***) Porcentajes calculados con respecto al total de titulados que no han conseguido empleo a través del Foro de Empleo UAM.

| Autoempleo / Creación de Empresas | | | |
|--|------------|------------|------------|
| | Hombres | Mujeres | Total |
| Se ha planteado el Autoempleo o la creación de una empresa | 1 (25,0%) | 2 (5,9%) | 3 (7,9%) |
| Conoce el CIADE que puede ayudarle en su iniciativa | 0 (0,0%) | 0 (0,0%) | 0 (0,0%) |
| Se ha planteado hacerlo en un futuro próximo* | 0 (0,0%) | 1 (50,0%) | 1 (33,3%) |
| Motivos para tomar esta decisión* | | | |
| Trabajar en un proyecto personal | 0 (0,0%) | 1 (50,0%) | 1 (33,3%) |
| Trabajar en lo que he aprendido en la Universidad | 0 (0,0%) | 0 (0,0%) | 0 (0,0%) |
| Falta de oportunidades por cuenta ajena | 0 (0,0%) | 1 (50,0%) | 1 (33,3%) |
| Autonomía / libertad | 1 (100,0%) | 0 (0,0%) | 1 (33,3%) |
| Mayor salario | 0 (0,0%) | 0 (0,0%) | 0 (0,0%) |
| Motivos para rechazar la opción de autoempleo o la creación de una empresa*** | | | |
| Falta de preparación / formación | 2 (50,0%) | 8 (24,2%) | 10 (27,0%) |
| Falta de una idea suficientemente madura | 0 (0,0%) | 10 (30,3%) | 10 (27,0%) |
| Falta de capacidad para gestionar una empresa | 0 (0,0%) | 2 (6,1%) | 2 (5,4%) |
| Oposición familiar | 0 (0,0%) | 0 (0,0%) | 0 (0,0%) |
| Falta de recursos económicos | 1 (25,0%) | 8 (24,2%) | 9 (24,3%) |
| Otros | 1 (25,0%) | 5 (15,2%) | 6 (16,2%) |
| Principales respuestas en Otros: | | | |
| <input type="checkbox"/> Opositando <input type="checkbox"/> Prefiere trabajar por cuenta ajena | | | |

(*) Porcentajes calculados con respecto al total de titulados que se han planteado el autoempleo.

(***) Porcentajes calculados con respecto al total de titulados que no se plantean el autoempleo.

Formación complementaria por cuenta propia de los titulados

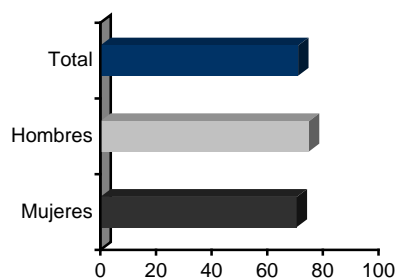

| Realización de curso de formación por cuenta de los titulados* | | | |
|--|-----------|------------|------------|
| | Hombres | Mujeres | Total |
| Realizaron curso | 3 (75,0%) | 24 (70,6%) | 27 (71,1%) |

(*) Porcentajes calculados con respecto al total de titulados encuestados.

| Cuándo realizaron el curso de formación* | | | |
|--|-----------|------------|------------|
| | Hombres | Mujeres | Total |
| Antes de finalizar la carrera | 1 (33,3%) | 1 (4,2%) | 2 (7,4%) |
| Después de finalizar carrera | 2 (66,7%) | 23 (95,8%) | 25 (92,6%) |

(*) Porcentajes calculados con respecto al total de titulados que han realizado un curso de formación.

| Tipo de curso de formación recibido* | | | |
|--------------------------------------|-------------------|--------------------|--------------------|
| | Hombres | Mujeres | Total |
| Curso de especialización | | | |
| Duración inferior a un mes | 0 (0,0%) | 7 (29,2%) | 7 (25,9%) |
| De 1 a 3 meses | 1 (33,3%) | 6 (25,0%) | 7 (25,9%) |
| De 3 a 6 meses | 0 (0,0%) | 4 (16,7%) | 4 (14,8%) |
| Superior a 6 meses | 2 (66,7%) | 6 (25,0%) | 8 (29,6%) |
| Curso de grado superior | 0 (0,0%) | 1 (4,2%) | 1 (3,7%) |
| TOTAL | 3 (100,0%) | 24 (100,0%) | 27 (100,0%) |

(*) Porcentajes calculados con respecto al total de titulados que han realizado un curso de formación.

| Materia del curso de formación recibido* | | | |
|--|-----------|---------------------------------|----------|
| Experto universitario en urgencias y emergencias | 4 (14,8%) | Farmacología | 1 (3,7%) |
| Inglés | 2 (7,4%) | Fármacos intravenosos | 1 (3,7%) |
| Experto en hemodiálisis | 2 (7,4%) | Prescripción de enfermería | 1 (3,7%) |
| Alteraciones y cuidados pediátricos | 1 (3,7%) | Reanimación cardiopulmonar | 1 (3,7%) |
| Anatomía patológica | 1 (3,7%) | Pediatría | 1 (3,7%) |
| Cuidados enfermos terminales | 1 (3,7%) | Nutrición artificial | 1 (3,7%) |
| Experto en nutrición | 1 (3,7%) | Valoración neurológica | 1 (3,7%) |
| Extracción sanguínea en pediatría | 1 (3,7%) | Vacunas | 1 (3,7%) |
| Urgencias pediátricas | 1 (3,7%) | Geriatría | 1 (3,7%) |
| Urgencias extra hospitalarias | 1 (3,7%) | Formador de formadores | 1 (3,7%) |
| Medicación en urgencias | 1 (3,7%) | Coordinador ocio y tiempo libre | 1 (3,7%) |

(*) Porcentajes calculados con respecto al total de titulados que han realizado un curso de formación.

| Centros en los que ha realizado el curso o cursos* | | | |
|--|-------------------|--------------------|--------------------|
| | Hombres | Mujeres | Total |
| Centros Públicos | | | |
| Universidad | 1 (33,3%) | 6 (25,0%) | 7 (25,9%) |
| INEM | 0 (0,0%) | 0 (0,0%) | 0 (0,0%) |
| Otros: Casa de la Juventud, Colegio de Enfermería | 1 (33,3%) | 2 (8,3%) | 3 (11,1%) |
| Centros Privados | | | |
| Instituciones Privadas | 1 (33,3%) | 16 (66,7%) | 17 (63,0%) |
| TOTAL | 3 (100,0%) | 24 (100,0%) | 27 (100,0%) |

(*) Porcentajes calculados con respecto al total de titulados que han realizado un curso de formación.

| Grado de utilidad profesional del curso* | | | |
|--|-------------------|--------------------|--------------------|
| | Hombres | Mujeres | Total |
| Ninguna utilidad | 0 (0,0%) | 0 (0,0%) | 0 (0,0%) |
| Poca utilidad | 0 (0,0%) | 2 (8,3%) | 2 (7,4%) |
| Normal | 1 (33,3%) | 7 (29,2%) | 8 (29,6%) |
| Bastante utilidad | 1 (33,3%) | 9 (37,5%) | 10 (37,0%) |
| Mucha utilidad | 1 (33,3%) | 5 (20,8%) | 6 (22,2%) |
| Ns/Nc | 0 (0,0%) | 1 (4,2%) | 1 (3,7%) |
| TOTAL | 3 (100,0%) | 24 (100,0%) | 27 (100,0%) |

(*) Porcentajes calculados con respecto al total de titulados que han realizado un curso de formación.

| Tipo de curso de formación que realizaría para mejorar los conocimientos adquiridos en la carrera* | | | |
|--|-----------|-----------------------|----------|
| Urgencias | 6 (15,8%) | Matrona | 1 (2,6%) |
| Especialidad médico quirúrgico | 5 (13,2%) | Ginecología | 1 (2,6%) |
| Cardiología | 3 (7,9%) | Vendajes | 1 (2,6%) |
| Farmacología | 3 (7,9%) | Geriatría | 1 (2,6%) |
| Emergencias | 3 (7,9%) | Psiquiatría | 1 (2,6%) |
| Anatomía | 3 (7,9%) | Oncología | 1 (2,6%) |
| Pediatría | 2 (5,3%) | Emergencias pediatría | 1 (2,6%) |
| Cuidados críticos | 1 (2,6%) | Drogodependencia | 1 (2,6%) |
| Curas | 1 (2,6%) | Master Musicoterapia | 1 (2,6%) |
| Neonatos | 1 (2,6%) | Ninguno | 1 (2,6%) |

(*) Porcentajes calculados con respecto al total de titulados encuestados.

Formación complementaria por cuenta de la empresa

| Realizaron curso de formación a cargo de la empresa | | | |
|---|------------|---------------------------------|------------|
| En el primer empleo (38 titulados: 4 hombres y 34 mujeres)* | | | |
| | Hombres | Mujeres | Total |
| Realizaron curso | 1 (25,0%) | 3 (8,8%) | 4 (10,5%) |
| (*) Porcentajes calculados con respecto al total de titulados que han tenido o tienen un empleo. | | | |
| Duración del curso de formación** | | | |
| Menos de 1 mes | 1 (100,0%) | 3 (100,0%) | 4 (100,0%) |
| De 1 a 3 meses | 0 (0,0%) | 0 (0,0%) | 0 (0,0%) |
| De 3 a 6 meses | 0 (0,0%) | 0 (0,0%) | 0 (0,0%) |
| Más de 6 meses | 0 (0,0%) | 0 (0,0%) | 0 (0,0%) |
| Materia del curso de formación** | | | |
| Formación del puesto | 2 (50,0%) | Prevención de Riesgos Laborales | 1 (25,0%) |
| Informática en general | 1 (25,0%) | | |
| (**) Porcentajes calculados con respecto al total de titulados que en el primer empleo recibieron curso de formación. | | | |
| En el último empleo (38 titulados: 4 hombres y 34 mujeres)* | | | |
| | Hombres | Mujeres | Total |
| Realizaron curso | 2 (50,0%) | 6 (17,6%) | 8 (21,1%) |
| (*) Porcentajes calculados con respecto al total de titulados en el último empleo. | | | |
| Duración del curso de formación** | | | |
| Menos de 1 mes | 2 (100,0%) | 6 (100,0%) | 8 (100,0%) |
| De 1 a 3 meses | 0 (0,0%) | 0 (0,0%) | 0 (0,0%) |
| De 3 a 6 meses | 0 (0,0%) | 0 (0,0%) | 0 (0,0%) |
| Más de 6 meses | 0 (0,0%) | 0 (0,0%) | 0 (0,0%) |
| Materia del curso de formación** | | | |
| Columna vertebral | 1 (12,5%) | Tratamiento dolor | 1 (12,5%) |
| Cuidados intensivos pediátricos | 1 (12,5%) | Trato con el paciente | 1 (12,5%) |
| Hematología | 1 (12,5%) | Urgencias | 1 (12,5%) |
| Información hospital | 1 (12,5%) | Valoración del dolor | 1 (12,5%) |

(**) Porcentajes calculados con respecto al total de titulados que en el último empleo recibieron curso de formación.

8. Situación socioeconómica familiar

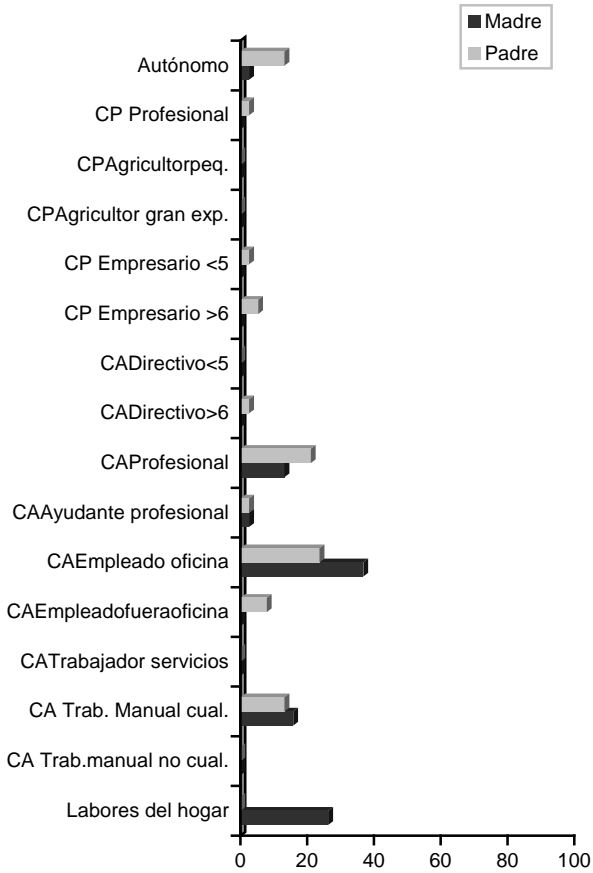

| Profesión de los padres | | |
|--|--------------------|--------------------|
| | Padre | Madre |
| Autónomo (Tareas de oficio o manuales) | 5 (13,2%) | 1 (2,6%) |
| Profesional por cuenta propia | 1 (2,6%) | 0 (0,0%) |
| Agricultor cuenta propia pequeña explotación | 0 (0,0%) | 0 (0,0%) |
| Agricultor gran explotación | 0 (0,0%) | 0 (0,0%) |
| Cuenta Propia Empresario con 5 empleados o menos | 1 (2,6%) | 0 (0,0%) |
| Cuenta Propia Empresario con 6 empleados o más | 2 (5,3%) | 0 (0,0%) |
| Cuenta Ajena Directivos responsables de 5 o menos | 0 (0,0%) | 0 (0,0%) |
| Cuenta Ajena Directivos responsables de 6 o más | 1 (2,6%) | 0 (0,0%) |
| Cuenta Ajena Profesional o técnico asalariado | 8 (21,1%) | 5 (13,2%) |
| Cuenta Ajena Ayudante de Profesional o Técnico Asalariado | 1 (2,6%) | 1 (2,6%) |
| Cuenta Ajena Empleados con trabajo en oficina | 9 (23,7%) | 14 (36,8%) |
| Cuenta Ajena Empleados con trabajo fuera de oficina | 3 (7,9%) | 0 (0,0%) |
| Cuenta Ajena Trabajadores de servicios / vendedores comercio | 0 (0,0%) | 0 (0,0%) |
| Cuenta Ajena Trabajador Manual cualificado | 5 (13,2%) | 6 (15,8%) |
| Cuenta Ajena Trabajador Manual no cualificado | 0 (0,0%) | 0 (0,0%) |
| Labores del hogar | 0 (0,0%) | 10 (26,3%) |
| Ns/Nc | 2 (5,3%) | 1 (2,6%) |
| TOTAL | 38 (100,0%) | 38 (100,0%) |

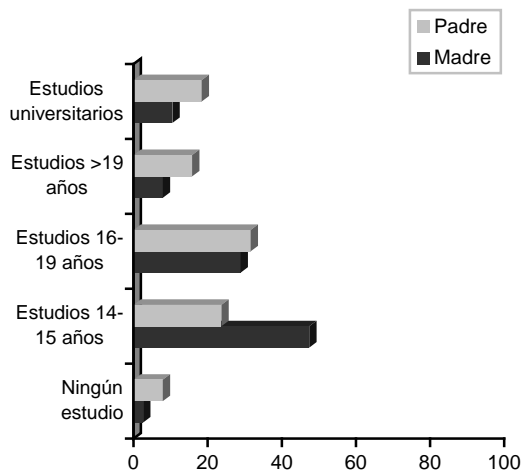

| Nivel de estudios de los padres | | |
|--|--------------------|--------------------|
| | Padre | Madre |
| Ningún estudio | 3 (7,9%) | 1 (2,6%) |
| Estudios terminados a los 14-15 años sin estudios posteriores | 9 (23,7%) | 18 (47,4%) |
| Estudios terminados a los 16 - 19 años sin estudios posteriores | 12 (31,6%) | 11 (28,9%) |
| Estudios posteriores a los 19 años sin ser estudios universitarios superiores o estudios universitarios sin terminar | 6 (15,8%) | 3 (7,9%) |
| Estudios universitarios terminados | 7 (18,4%) | 4 (10,5%) |
| Ns/Nc | 1 (2,6%) | 1 (2,6%) |
| TOTAL | 38 (100,0%) | 38 (100,0%) |