

# VIII CURSO DE ACTUALIZACIÓN CARDIOVASCULAR PARA MÉDICOS DE ATENCIÓN PRIMARIA

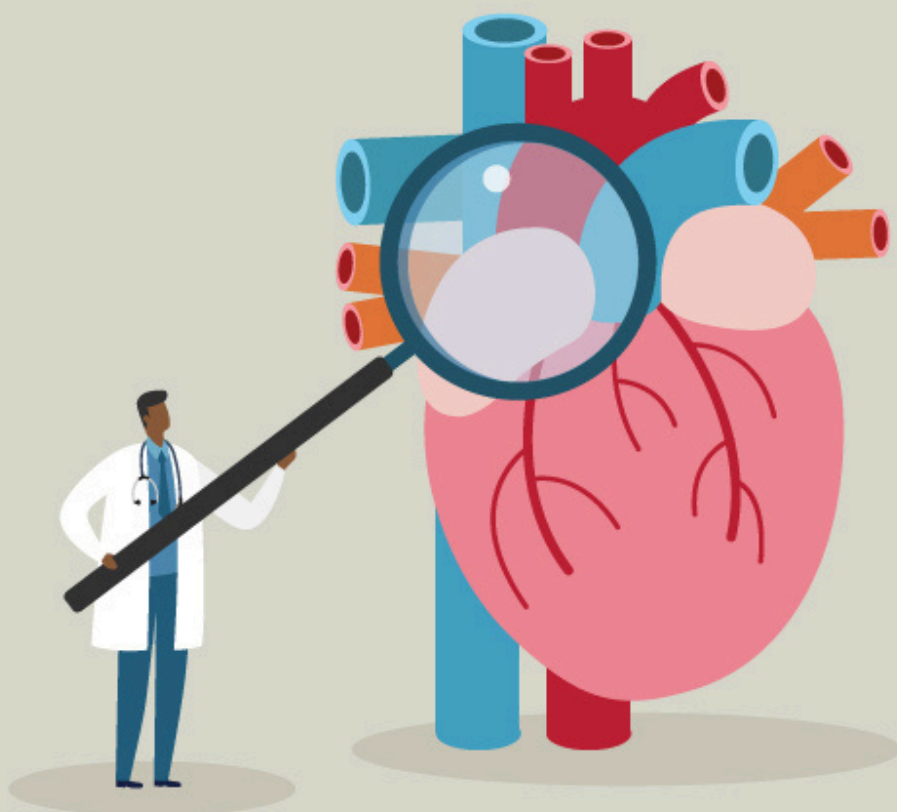

*“El ABC de la  
Medicina  
Cardiovascular  
a través de  
Casos Clínicos”*

**MIÉRCOLES, 19 FEBRERO 2025**  
**H.U. Fundación Jiménez Díaz (Aula Magna)**  
de 08,45 a 17,15 horas

## MODERADORES Y PONENTES

- **Álvaro Aceña Navarro.** Servicio de Cardiología. H.U. Fundación Jiménez Díaz
- **Joaquín Alonso Martín.** Servicio de Cardiología. H.U. de Getafe
- **Sem Briongos Figuero.** Servicio de Cardiología. H.U. Infanta Leonor
- **Jose Ignacio Brotons García.** Medicina de Familia. C.S. Legazpi
- **Francisco Díaz Cortegana.** Servicio de Cardiología. H.U. Fundación Jiménez Díaz
- **M<sup>a</sup> Isabel Egocheaga Cabello.** Medicina de Familia. C.S. Isla de Oza
- **M<sup>a</sup> del Mar Epifanio Gutiérrez.** Medicina de Familia. C.S. Martín de Vergas
- **M<sup>a</sup> Luisa González-Baylin Monge.** Medicina de Familia. C.S. Casa de Campo
- **Óscar González Lorenzo.** Servicio de Cardiología. H.U. Fundación Jiménez Díaz
- **Juan Górriz Magaña.** Servicio de Cardiología. H.C.D. Gómez Ulla
- **Marta Imaz Rubalcaba.** Médico de Familia. C.S. Aravaca
- **Andrea Kallmeyer Mayor.** Servicio de Cardiología. H.U. Fundación Jiménez Díaz
- **Carla Lázaro Rivera.** Servicio de Cardiología. H.U. Fundación Jiménez Díaz
- **Felipe Navarro del Amo.** Servicio de Cardiología. H.U. Fundación Jiménez Díaz y H.U.G. de Villalba
- **Rafael Peinado Peinado.** Servicio de Cardiología. H.U. La Paz
- **Ana M<sup>a</sup> Pello Lázaro.** Servicio de Cardiología. H.U. Fundación Jiménez Díaz
- **Mónica Recio Vázquez.** Servicio de Cardiología. H.U. Fundación Jiménez Díaz
- **Jose María Romero Otero.** Servicio de Cardiología. H.U. Fundación Jiménez Díaz
- **Jose Manuel Rubio Campal.** Servicio de Cardiología. H.U. Fundación Jiménez Díaz
- **Antonio Saiz Morón.** Medicina de Familia. C.S. Segovia
- **Mikel Taibo Urquía.** Servicio de Cardiología. H.U. Fundación Jiménez Díaz
- **Petra Sanz Mayordomo.** Servicio de Cardiología. H.U. Rey Juan Carlos
- **José Tuñón Fernández.** Servicio de Cardiología. H.U. Fundación Jiménez Díaz

## DIRECTORES

- **José Tuñón.** Servicio de Cardiología. H.U. Fundación Jiménez Díaz
- **Ana M<sup>a</sup> Pello.** Servicio de Cardiología. H.U. Fundación Jiménez Díaz

ACREDITACIÓN SOLICITADA



# PROGRAMA

**08:45h** Registro y entrega de documentación

**09:00- 09:30h Presentación**

Directora Médica de la FJD: Dra. Marta Cremades

Director de Continuidad Asistencial: Dr. Óscar Gómez

Dirección del Curso: Dr. José Tuñón y Dra. Ana María Pello

**09:30- 11:15h Bloque 1: ENFERMEDAD CORONARIA**

Moderadores: Dra. Petra Sanz, Dr. Joaquín Alonso y Dr. José Ignacio Brotons

09:30-09:40h **Prevención de eventos cardiovasculares.** Dra. Mónica Recio

09:40-09:50h **Mi paciente tiene Síndrome Coronario Crónico.** Dra. Ana María Pello

09:50-10:00h **Actitud ante el dolor torácico en la consulta de atención primaria.**

Dra. Andrea Kallmeyer

10:00-11:15h **Enséñame con casos clínicos interactivos.** Dr. Óscar González Lorenzo y Dr. Antonio Saiz Morón

**11:15-12h** Pausa Café

**12:00-14:30h Bloque 2: ARRITMIAS Y DISPOSITIVOS**

Moderadores: Dr. Rafael Peinado y Dra. M<sup>a</sup> Luisa González-Baylín

12h00-12:10h **Mi paciente con palpitaciones. Identificar prioridades.** Dr. José Manuel Rubio

12:10-12:20h **El síncope. “El bueno, el feo y el malo”.** Dra. Carla Lázaro

12:20-12:30h **El “ABC” de la fibrilación auricular en la consulta ambulatoria.**

Dr. Jose María Romero

12:30-12:40h **Mi paciente tiene un dispositivo (MP/ DAI/ CRT). ¿Qué debo tener en cuenta?** Dr. Francisco Díaz Cortegana

12:40-14:10h **Enséñame con casos clínicos interactivos.** Dr. Sem Briongos y Dra. Marta Imaz

**14:15-15:30h** Almuerzo

**15:30-17:05h Bloque 3: PATOLOGÍA VALVULAR, DISNEA Y EDEMAS. UN “CLÁSICO” DE LA CARDIOLOGÍA**

Moderadores: Dr. Álvaro Aceña y Dra. M<sup>a</sup> del Mar Epifanio Gutiérrez

15:30-15:40h **Disnea y/o edemas en la consulta ambulatoria ¿Es insuficiencia cardiaca?**

Dr. Juan Górriz

15:40- 15:50h **¿Qué debe saber el médico de atención primaria de un paciente con una prótesis valvular?** Dr. Felipe Navarro

15:50-17:05h **Enséñame con casos clínicos interactivos.** Dr. Mikel Taibo y Dra. Isabel Egocheaga

**17:05-17:15h** Cierre de la Jornada

Dr. José Tuñón, Dr. Oscar Gómez y Dra. Ana María Pello

## FECHA Y SEDE

**Miércoles 19 Febrero de 2025. H.U. Fundación Jiménez Díaz (Aula Magna)**

*Avda. de los Reyes Católicos, 2 - 28040 Madrid - Entrada posterior*

Pausas-café y comida: El café se servirá en formato box y el almuerzo tendrá lugar en la carpa de vacunación (lateral del hospital, junto a la entrada del aparcamiento)

## INSCRIPCIONES

Para formalizar la inscripción es necesario cumplimentar el formulario disponible en

[www.castellanacardio.es](http://www.castellanacardio.es)

Plazas limitadas a 200 asistentes presenciales (seleccionados por por orden de inscripción)

## CONTROL DE ASISTENCIA

Para registrar su asistencia será necesario que escaneen el código QR que se entregará a la entrada y se mostrará durante el desarrollo de la jornada

## CASOS CLÍNICOS INTERACTIVOS

La participación de la audiencia en los casos clínicos interactivos se realizará a través de este código QR:



o este link: [https://dses.app/?CardioMAP\\_VIII](https://dses.app/?CardioMAP_VIII)

## ACREDITACIÓN

Tras la celebración, los asistentes presenciales a la totalidad del Curso recibirán una encuesta anónima de valoración que deberán devolvernos debidamente cumplimentada. Tras su recepción, se les enviará el diploma de Asistencia y Acreditación.

## MÁS INFORMACIÓN EN

[secretaria@castellanacardio.es](mailto:secretaria@castellanacardio.es)

Tel: 696 96 22 25

CON LA COLABORACIÓN DE:

